Anlage zur TA-Vorlage 3.1-067/2024/1

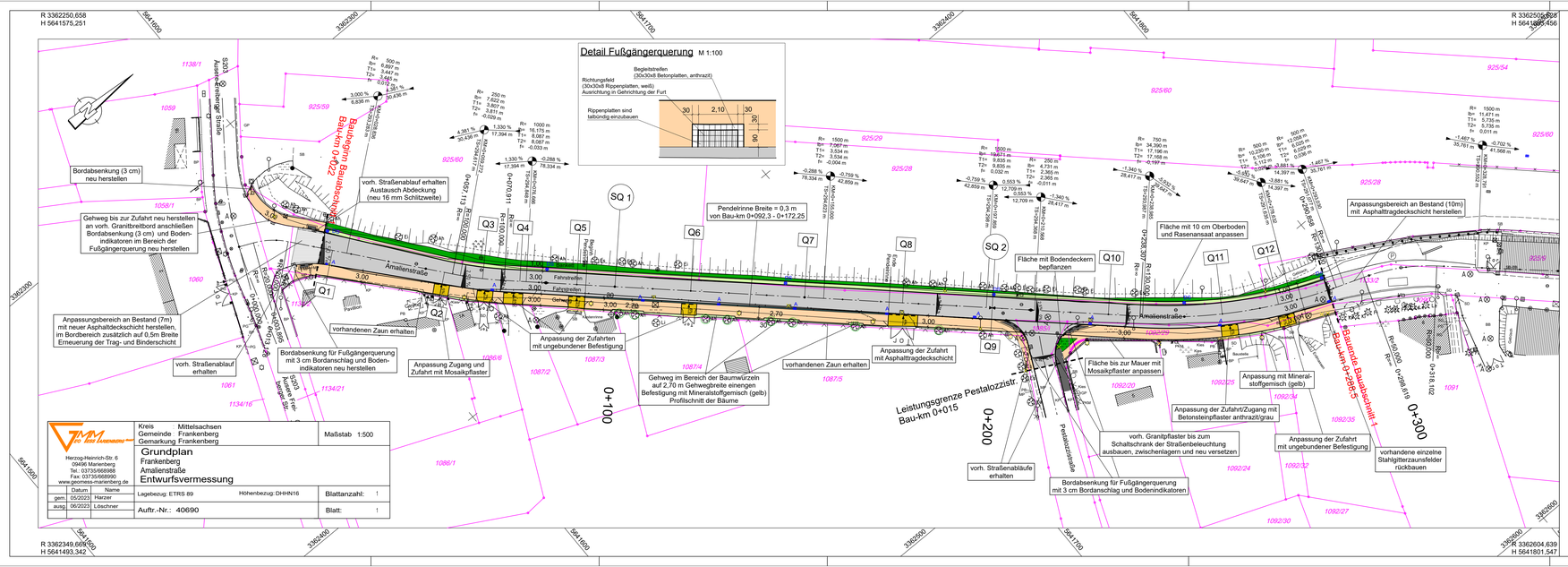

Kreis Mittelsachsen Gemeinde Frankenberg Gemarkung Frankenberg		Maßstab 1:500
Grundplan Frankenberg Amalienstraße Entwurfsvermessung		
Lagebezug: ETRS 89	Höhenbezug: DHHN16	Blattanzahl: 1
Auftr.-Nr.: 40690		Blatt: 1

Herzog-Heinrich-Str. 6
09496 Marienberg
Tel.: 03735/668988
Fax: 03735/668990
www.geomess-marienberg.de

	Datum	Name
gem.	05/2023	Harzer
ausg.	06/2023	Löschner

Zeichenerklärung

Planung

- Anpassung an Bestand (Mineralstoffgemisch/Mosaikpflaster/ ungebunden) Gehweg / Zufahrt
- Fahrbahn mit Achse und Querneigung
- Bankett
- Fläche mit Asphaltdeckschicht/Asphalttragdeckschicht anpassen
- Fläche mit 10 cm Oberboden und Rasenansaat
- Rückbau (Verkehrszeichen, Abläufe)
- Profilschnitt für Baum
- abgesenkter Bord
- A Ablauf 300x500 / 500x500
- DS Dränageschacht
- Neigungsbrechpunkt mit Angabe von Ausrundungshalbmesser, Längsneigung und Abstand zum nächsten Neigungsbrechpunkt
- Gradientenhochpunkt
- Gradiententiefpunkt
- 2,50 Bemaßung
- SQ 1 Nr. Straßenquerschnitt
- Q5 Nr. Querprofil

Verwaltung

- Gemarkungsgrenze
- Flurstücksgrenze
- 117/1 Flurstücksnummer

Stadtverwaltung Frankenberg/Sa. Markt 15 09669 Frankenberg/Sa.	bearbeitet: geprüft:

Nr.	Art der Änderung	Datum	Name

VERGABEUNTERLAGEN

STADTVERWALTUNG FRANKENBERG / Sa.
Amalienstraße / Frankenberg/Sa.

Unterlage / Blatt-Nr.: 3 / 1
Lageplan
Maßstab: 1:500

Ausbau der Amalienstraße
in Frankenberg/Sa.
1. Bauabschnitt
Bau-km 0+022 - Bau-km 0+288,50

04174_C + __leg_BA1.pli + __leg_BA1 19.02.24 (fsc)