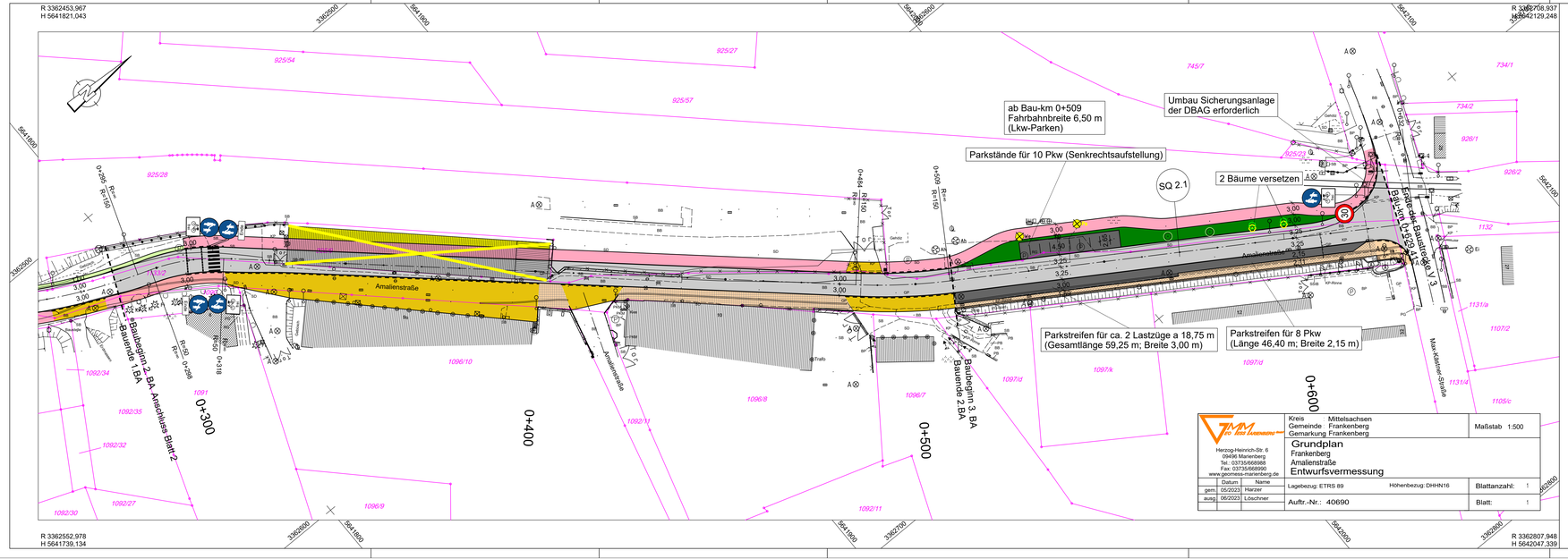

Herzog-Heinrich-Str. 6
09466 Marienberg
Tel.: 03735/668888
Fax: 03735/668990
www.geomess-marienberg.de

	Datum	Name
gem.	05/2023	Harzer
ausg.	06/2023	Löschner

Kreis Mittelsachsen Gemeinde Frankenberg Gemarkung Frankenberg	Maßstab 1:500
Grundplan Frankenberg Amalienstraße **Entwurfsvermessung**	
Lagebezug: ETRS 89 Höhenbezug: DHHN16	Blattanzahl: 1
Auftr.-Nr.: 40690	Blatt: 1

Zeichenerklärung

Planung

- Anpassung an Bestand (Asphalt/ Grünfläche/ ungebunden)
- Gehweg / Gehweg mit Radfahrer frei
- Fahrbahn mit Achse
- Bankett mit Zufahrt
- Parkstreifen
- Anpassungsbereich (Betonsteinpflaster)
- Rückbau
- Grünfläche
- Baum schützen/ Baum fällen/Baum versetzen
- abgesenkter Bord
- LSA
- Neigungsbrechpunkt mit Angabe von Ausrundungshalbmesser, Längsneigung und Abstand zum nächsten Neigungsbrechpunkt (R = 15.000m; -1.481% / 0.115% / 0.000% / 1.000%; 0.000m / 0.000m / 0.000m / 0.000m)
- Gradientenhochpunkt
- Gradiententiefpunkt
- 2,50 Bemaßung

Verwaltung

- Gemarkungsgrenze
- Flurstücksgrenze
- 117/1 Flurstücksnummer

Anlage zu TA-Vorlage 3.1-043/2023
Lageplan 2 zu Variante 1

Entwurfsbearbeitung :	bearbeitet:
schulze+rank INGENIEURGESELLSCHAFT Ingenieurbüro Schulze & Rank Ingenieurgesellschaft m.b.H. GESCHÄFTSSITZ Chemnitz Kaßberggarée 41, 09112 Chemnitz Chemnitz, den 04.10.23 gez. A.Richter	04.10.23 Fiedler
	geprüft: 04.10.23 A.Richter

Stadtverwaltung Frankenberg Markt 15 09669 Frankenberg/Sa.	bearbeitet:
	geprüft:

Nr.	Art der Änderung	Datum	Name

VORPLANUNG

STADTVERWALTUNG FRANKENBERG / SACHSEN Amalienstraße / Frankenberg	Unterlage / Blatt-Nr.: 5.1 / 2 **Lageplan - Variante 1** Bau-km 0+288- Bau-km 0+629,41
PROJIS-NR.	Maßstab: 1:500
Ausbau der Amalienstraße in Frankenberg	

04174_C < ... \ag_V1_502.pt > ... \ag_V1_502 ... 04.10.23 (5)