

Alle Entsorgungstermine auf einen Blick

Abfallkalender 2026

Landkreis Mittelsachsen



eine **Sorge** weniger
Entsorgungsdienste Kreis Mittelsachsen GmbH

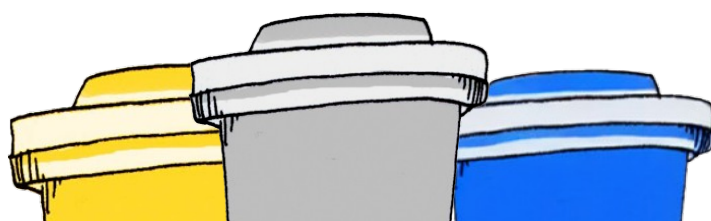

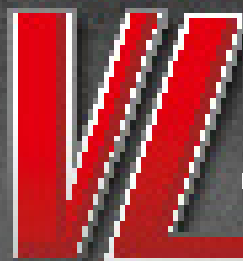

Volker Langwitz Schrotthandel e.K.

Buntmetall • Kabel



**Volker Langwitz
Schrotthandel e.K.
Mühlendamm 7
04069 Pforta
Tel.: 037306 / 6065
E-Mail: info@VLSchrott.de**

Ankauf von Schrott, Buntmetall, Kabel, Edelstahl

- sofortige Barzahlung
- auch Kleinmengen
- Abholung nach Vereinbarung
- 2 - 12 m³ Abfall-Container
- 10 - 30 m³ Abfall-Container

**Unser Öffnungszeiten:
Mo, Mi, Fr: 7.00 - 16.00 Uhr
Di, Do: 7.00 - 18.00 Uhr**

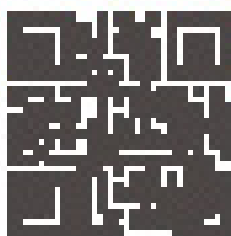

www.VLSchrott.de

Vorwort des Landrates



Liebe Einwohnerinnen und Einwohner des Landkreises Mittelsachsen,

auch für das Jahr 2026 hat die EKM Entsorgungsdienste Kreis Mittelsachsen GmbH wieder den Abfallkalender für Sie zusammengestellt. Darin finden Sie wie gewohnt zahlreiche Informationen rund um das Serviceangebot der Abfallwirtschaft im Landkreis.

Neben den Abfuhrterminen enthält der Kalender kompakte Hinweise zur richtigen Abfalltrennung und -entsorgung, wichtige Kontaktdaten, Sammelstellen und Öffnungszeiten. Aktuelle Informationen rund um die kommunale Abfallwirtschaft stehen Ihnen jederzeit auf unserer Website unter www.ekm-mittelsachsen.de zur Verfügung.

Ein besonderer Fokus liegt in diesem Jahr auf der Entsorgung von Alttextilien. Medienberichte zum Thema führten zu Verunsicherungen. Zudem wurden aufgestellte Sammelcontainer von den Betreibern eingezogen, was zu einem verstärkten Informationsbedarf bei den Bürgern führte. Es ist derzeit nicht abzusehen, inwieweit sich die Situation wieder entspannt.

Um die Situation zu verbessern, ist es wichtig, dass nur wiederverwendbare oder verwertbare Textilien in die Container gegeben werden. Stark verschlissene oder verschmutzte Kleidung gehört in den Restabfall. Bitte legen Sie keine Alttextilien, Restabfälle, Sperrmüll oder ähnliches neben die Container – der Großteil dieser Abfälle kann kostenlos an den Wertstoffhöfen abgegeben werden. Auch kurzlebige „Billigtextilien“ belasten das Sammelsystem zunehmend. Bitte leisten Sie einen Beitrag zur Entlastung, indem Sie auf langlebige, strapazierfähige Kleidung achten.

Ein wichtiger Bestandteil der kommunalen Abfallwirtschaft des Landkreises sind die Wertstoffhöfe. Die EKM arbeitet daran, deren Qualität und Serviceangebote kontinuierlich auszubauen. Ziel ist es, möglichst viele Wertstoffe einer Wiederverwendung oder Verwertung zuzuführen. Damit werden wertvolle Stoffe in den Kreislauf zurückgeführt sowie neue Rohstoffe und Energie eingespart. In diesem Zusammenhang entstehen in Brand-Erbisdorf und Mittweida zwei neue Wertstoffhöfe, die voraussichtlich Ende 2025 (Mittweida) bzw. im Laufe des Jahres 2026 (Brand-Erbisdorf) die bisherigen Standorte ablösen werden.

Gern beraten Sie auch die Mitarbeiterinnen und Mitarbeiter der EKM bei allen Entsorgungsfragen persönlich. Ihre Ansprechpartner finden Sie dafür auf Seite 6 im Kalender.

Ich wünsche Ihnen ein gesundes, erfolgreiches und umweltbewusstes Jahr 2026.

Ihr

Sven Krüger
Landrat des Landkreises Mittelsachsen

**Containerdienst | Gewerbe- u. Industrieentsorgung
Entsorgung aller Abfälle | Sonderabfallentsorgung
Abfluss-/Kanal-/Rohrreinigung | Speiseresteentsorgung
Industrie- u. Tankreinigung | Öl- u. Fettabscheiderreinigung
Kehrmaschineneinsatz | Park- u. Grünanlagenpflege
Abbruch und Entkernung | Akten- u. Datenträgervernichtung**



Wir beraten Sie gern zu Entsorgungsanfragen!

Becker Umweltdienste GmbH

Niederlassung Freiberg

Ahornstraße 5

09627 Bobritzsch-Hilbersdorf

Tel.: 03731 3087-0 | Fax: -55

freiberg@becker-umweltdienste.de

Becker Umweltdienste GmbH

Niederlassung Langenau

Am Schacht 1

09618 Brand-Erbisdorf

Tel.: 037322 582-0 | Fax: -11

langenau@becker-umweltdienste.de

Becker Umweltdienste GmbH

Niederlassung Mittweida

Leipziger Straße 48

09648 Mittweida

Tel.: 03727 9424-0

mittweida@becker-umweltdienste.de

Entsorgungsgesellschaft Döbeln mbH

Teichstraße 17 a

04720 Döbeln

Tel.: 03431 6617-0 | Fax: -20

info@entsorgung-doebeln.de



Gemeinsam Umweltdenken

Inhaltsverzeichnis

10 Getrenntsammlung von Alttextilien in Deutschland seit 01. Januar 2025

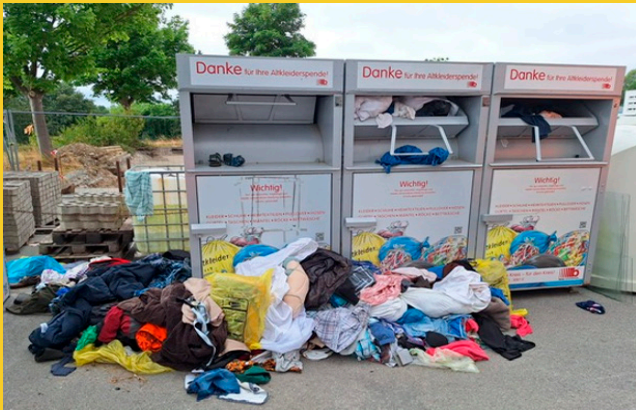

15 Angebote für Kinder- und Schuleinrichtungen



Impressum:

Herausgeber: EKM Entsorgungsdienste Kreis Mittelsachsen GmbH
Frauensteiner Straße 95 | 09599 Freiberg
Verantwortl. Redakteurin i.S.d.P.: Amely Schwarz
Fotos: EKM Entsorgungsdienste Kreis Mittelsachsen GmbH;
Becker Umweltdienste GmbH; www.pixabay.com;
Grafik: Bianka Behrami - GRAFIK & ART
Anzeigenakquise, Satz und Druck: Druckerei Gutermuth,
Am Wasserwerk 7 | 09579 Grünhainichen
Redaktionsschluss: 18.09.2025
Gedruckt auf 100 % Recyclingpapier mit dem Blauen Engel.

Datenschutz:

Ihre Rechte sind uns wichtig! Daher werden nur notwendige Daten erhoben und zweckgebunden gespeichert. Sollten Sie Fragen zum Umgang mit Ihren personenbezogenen Daten haben, stehen wir Ihnen gern unter 03731 2625-0 zur Verfügung. Weitere Informationen zum Umgang mit personenbezogenen Daten erhalten Sie ebenso online unter www.ekm-mittelsachsen.de.

Der Abfallkalender enthält Links zu externen Webseiten Dritter, auf deren Inhalte wir keinen Einfluss haben. Deshalb kann die EKM für diese fremden Inhalte auch keine Gewähr übernehmen.

Vorwort des Landrates.....	3
Ansprechpartner und Öffnungszeiten.....	6
Abfallgebühren.....	7
Wertstoffhöfe.....	8
Wer entsorgt was?.....	9
Aktuelle Themen.....	10
Spiel und Spaß.....	14
Angebote für Kinder- und Schuleinrichtungen.....	15
Abfalltrennung.....	17
Leichtverpackungen und Altglas.....	18
Altpapier und Pappen.....	19
Bioabfall.....	20
Restabfall und Restabfallsäcke.....	21
Sperrmüll.....	22
Alttextilien, Schrott und Elektro(nik)altgeräte.....	23
Problemstoffe und Leuchtmittel.....	24
Tourenplan des Schadstoffmobils.....	25
Abfall-ABC.....	30
Tourenpläne.....	36
Touren Erläuterungen.....	54
Formular für An-, Ab- und Ummeldungen.....	62
Umschlag Sperrmüllkarten	

Ansprechpartner und Öffnungszeiten



Die EKM Entsorgungsdienste Kreis Mittelsachsen GmbH ist Beauftragte des Landkreises Mittelsachsen für die öffentliche Abfallentsorgung.

EKM Entsorgungsdienste Kreis Mittelsachsen GmbH
Fraensteiner Str. 95 | **09599 Freiberg**

Tel.: 03731 2625-0
Fax: 03731 2625-50
E-Mail: info@ekm-mittelsachsen.de

Regional- und Nahverkehr:
Linie 732, 750 und 785

Wir haben für Sie geöffnet:

Montag, Mittwoch und Donnerstag 08:00 - 15:30 Uhr
Dienstag 08:00 - 18:00 Uhr
Freitag 08:00 - 12:30 Uhr
oder nach Vereinbarung

Achtung! Bitte beachten Sie, dass die **Wertstoffhöfe**
eigene Öffnungszeiten haben. Dazu mehr auf Seite 8.



Betriebs- und Wertstoffhof Freiberg

© M. Schlenkrich

www.ekm-mittelsachsen.de



Ansprechpartner:

Leitung	Geschäftsführer	Jens Irmer	03731 2625 - 10	Jens.Irmer@ekm-mittelsachsen.de
	Ass. Geschäftsführung Prokuristin	Evelin Dietrich	12	Evelin.Dietrich@ekm-mittelsachsen.de
	Projektmanagerin	Dr. Ann-Kristin Küsters	13	Ann-Kristin.Kuesters@ekm-mittelsachsen.de
	Sekretariat	Janett Babocsai	11	Janett.Babocsai@ekm-mittelsachsen.de
		Doreen Drechsel	11	Doreen.Drechsel@ekm-mittelsachsen.de
Abfallwirtschaft	Abteilungsleiter Abfallwirtschaft	Thomas Granz	40	Thomas.Granz@ekm-mittelsachsen.de
	stellv. Abteilungsleiterin	Maria Wächter	44	Maria.Waechter@ekm-mittelsachsen.de
	Abfallwirtschaft Abfallberatung	René Hennig	42	Rene.Hennig@ekm-mittelsachsen.de
	Öffentlichkeitsarbeit Abfallberatung	Anne-Marie Reupert	41	Anne-Marie.Reupert@ekm-mittelsachsen.de
		Amely Schwarz	43	Amely.Schwarz@ekm-mittelsachsen.de
Finanzbuchhaltung	Abteilungsleiterin Finanzbuchhaltung	Heike Dulewicz	30	Heike.Dulewicz@ekm-mittelsachsen.de
	stellv. Abteilungsleiterin	Marlies Wurscher	36	Marlies.Wurscher@ekm-mittelsachsen.de
	Finanzbuchhaltung	Anke Frahs	34	Anke.Frahs@ekm-mittelsachsen.de
		Aline Richter	35	Aline.Richter@ekm-mittelsachsen.de
Gebühren/Deponien	Abteilungsleiter Gebühren Deponien	Uwe Krombholz	20	Uwe.Krombholz@ekm-mittelsachsen.de
	stellv. Abteilungsleiterin	Julia Sandig	28	Julia.Sandig@ekm-mittelsachsen.de
	Sperrmüll Wertstoffhöfe	Leni Romanowski	22	Leni.Romanowski@ekm-mittelsachsen.de
	Illegale Ablagerungen Deponien	André Legenza	21	Andre.Legenza@ekm-mittelsachsen.de
	Gebühren	Daniela Teichmann	25	Daniela.Teichmann@ekm-mittelsachsen.de
		Birgit Naumann	26	Birgit.Naumann@ekm-mittelsachsen.de
		Vanessa Heldt	29	Vanessa.Heldt@ekm-mittelsachsen.de

Abfallgebühren

Die Abfallgebühr setzt sich aus **zwei Teilen** zusammen. Pro Behälter fällt eine monatliche **Festgebühr** und eine **Entleerungsgebühr** pro Entleerung an. Es werden jedoch **mindestens 4** Entleerungen pro Jahr **berechnet**.



Restabfall- behältergröße	Festgebühr in Euro pro Monat	Entleerungs- gebühr in Euro je Entleerung
80 l	3,30	4,88
120 l	4,95	7,32
240 l	9,90	14,64
1.100 l	45,35	67,10

Weitere Gebühren:

Umstellungsgebühr pro Behälter bei jedem Tausch (außer bei Neuanschluss oder Leerzug)	7,50 €
Abfallsack - 80 Liter - für zusätzlichen Restabfall (siehe Seite 21)	5,20 €
Mehrmengengebühr pro Kubikmeter Sperrmüll (siehe Seite 22)	47,45 €
Entsorgungsgebühr für Grünschnitt/Gartenabfall je Kubikmeter	16,50 €

Die Reduzierung auf 3 Mindestentleerungen ist für Grundstücke, auf denen nur eine Person (kein Gewerbe) gemeldet ist und ein 80-Liter Restabfallbehälter genutzt wird, möglich. Der Antrag auf Reduzierung muss jedoch jährlich neu in Schriftform (formlos) bis 31. Dezember bei der EKM eingehen und gilt für das Folgejahr.

Wichtiger Hinweis:

Liegt ein Eigentümerwechsel vor, so muss der alte und der neue Eigentümer die EKM schriftlich / per Formular darüber informieren. Für die Ummeldung ist ein Eigentüternachweis (z.B. 1. Seite Kaufvertrag / Grundbuchauszug) zwingend erforderlich.



Nähere Informationen und Formulare finden Sie unter: www.ekm-mittelsachsen.de.

Anzeigen



Rudolf Schächer Recycling

OT Conradsdorf · Am Neuschacht 5
D-09633 Halsbrücke

Tel.: 03731/246113
Fax: 03731/202369
schaecher-conradsdorf@t-online.de

Öffnungszeiten

April–Oktober Mo–Fr 07.00 – 17.00 Uhr

November–März Mo–Fr 07.00 – 16.00 Uhr

März–November Sa 07.00 – 11.30 Uhr

Annahme:
Lieferung:
Dienstleistung:

Gartenabfälle · Grünschnitt · sonst. kompostierbare pflanzliche Abfälle
Kompost · Kompost/Oberboden/Gemisch · Rindenmulch
Sieben und Häckseln · Containerdienst 5–40 m³

Wertstoffhöfe

- ggf. ab 01.06.2026 Änderungen - weitere Info's erhalten Sie unter www.ekm-mittelsachsen.de!

KOSTENFREI auf allen Wertstoffhöfen angenommen werden:

- Sperrmüll - bis 3 m³ je Anlieferung (Mengen darüber müssen bezahlt werden: 47,45 Euro/m³)
- Weihnachtsbäume vom 27.12.2025 bis 14.02.2026 danach: Annahme als kostenpflichtiger Grünschnitt

- Papier, Pappe und Kartonagen
- Leichtverpackungen (Gelbe Tonne)
- Altglas (Glascontainer, s. Seite 18)
- Elektro- und Elektronikaltgeräte
- Kühl- und Gefriergeräte
- Schrott
- Alttextilien (tragbar)
- CD's und DVD's
- Tonerkartuschen

KOSTENPFLICHTIG auf allen Wertstoffhöfen werden angenommen

- z. B.:**
- Baustellenmischabfälle
 - Bauschutt
 - Grün- und Gartenabfälle

1

Freiberg

Frauensteiner Str. 95
09599 Freiberg

Mo - Fr 08:00 - 18:00 Uhr
Sa 08:00 - 12:00 Uhr

Keine Annahme von: Asbest, Dachpappe, Mineralwolle, Photovoltaikmodulen

2

Brand-Erbisdorf

OT Langenau
Am Schacht 1
09618 Brand-Erbisdorf

Mi und Fr 14:00 - 18:00 Uhr
Sa 08:00 - 12:00 Uhr

Keine Annahme von: Autobatterien, Baustyropor, Energiesparlampen, Leuchtstoffröhren, Photovoltaikmodulen

3

Flöha OT Falkenau

Zum Gewerbegebiet 12
09557 Flöha

Di und Do 14:00 - 18:00 Uhr
Sa 08:00 - 12:00 Uhr

zusätzlich vom 01.04. - 31.10.2026

Di und Do 12:00 - 18:00 Uhr

Keine Annahme von: Asbest, Autobatterien, Baustyropor, Mineralwolle, Photovoltaikmodulen

4

Frauenstein OT Burkersdorf

Zinnwalder Str. 24
09623 Frauenstein

Di und Do 14:00 - 18:00 Uhr
Sa 08:00 - 12:00 Uhr

Keine Annahme von: Altfenstern, Altholz A4*, Asbest, Baustyropor, Dachpappe, Energiesparlampen, Flachglas, Leuchtstoffröhren, Mineralwolle, Photovoltaikmodulen

HINWEISE:

Die EKM Entsorgungsdienste Kreis Mittelsachsen GmbH empfiehlt für Ihre eigene Sicherheit das Tragen einer Warnweste auf den Wertstoffhöfen.

An gesetzlichen Feiertagen sowie am 24. und 31.12. sind alle Wertstoffhöfe geschlossen. Zwischen den Feiertagen haben die Wertstoffhöfe geöffnet.

5

Mittweida

Leipziger Straße 48
09648 Mittweida

Mo - Fr 08:00 - 18:00 Uhr
Sa 08:00 - 12:00 Uhr

-> Standortwechsel ab 2026 s. S. 11

6

Penig OT Wernsdorf

Am Zeisig 11
09322 Penig

Fr 14:00 - 18:00 Uhr
Mi und Sa 08:00 - 12:00 Uhr

Keine Annahme von: Altfenstern, -holz, -reifen, Asbest, Baustyropor, Dachpappe, Energiesparlampen, Flachglas, Leuchtstoffröhren, Mineralwolle, Gipskarton, Photovoltaikmodulen

7

Rochlitz

Colditzer Str. 5b
09306 Rochlitz

Mi 14:00 - 18:00 Uhr
Fr und Sa 08:00 - 12:00 Uhr

Keine Annahme von: Altfenstern, Altholz A4*, Asbest, Baustyropor, Dachpappe, Energiesparlampen, Leuchtstoffröhren, Mineralwolle, Photovoltaikmodulen

8

Roßwein OT Hohenlauff

Hohenlauff 11A
04741 Roßwein

Mo - Fr 08:00 - 18:00 Uhr
Sa 08:00 - 12:00 Uhr

9

Leisnig

Am Donnerberg 20
04703 Leisnig

Fr 14:00 - 18:00 Uhr
Mi und Sa 08:00 - 12:00 Uhr

Keine Annahme von: Altfenstern, Altholz A4*, Asbest, Baustyropor, Dachpappe, Energiesparlampen, Flachglas, Gipskarton, Leuchtstoffröhren, Mineralwolle, Photovoltaikmodulen

10

Waldheim

An der Schloßmauer
04736 Waldheim

Mi 14:00 - 18:00 Uhr
Fr und Sa 08:00 - 12:00 Uhr

Keine Annahme von: Altfenstern, Altholz A4*, Asbest, Baustyropor, Dachpappe, Energiesparlampen, Flachglas, Gipskarton, Leuchtstoffröhren, Mineralwolle, Photovoltaikmodulen

Wer entsorgt was?

1. Suchen Sie Ihre Stadt oder Gemeinde auf der Landkarte und merken Sie sich die Hintergrundfarbe.
2. In der entsprechenden Farbspalte der Tabelle finden Sie zu jeder Abfallart einen Zuordnungsbuchstaben.
3. Zum jeweiligen Buchstaben finden Sie in der unteren Tabelle die Kontaktdaten des zuständigen Entsorgers.



Abfallart	Region Süd	Region Mitte	Region Nord	Region Nord Ost
Sperrmüll <i>An diese Entsorger senden Sie bitte Ihre Sperrmüllkarte.</i>	A	A	C	C
Graue Tonne, Blaue Tonne, Gelbe Tonne, Altglascontainer	A	B	B	C
Schadstoffmobil	D	D	D	D

A	Becker Umweltdienste GmbH Ahornstraße 5 09627 Bobritzsch-Hilbersdorf Telefon: 03731 3087-34* freiberg@becker-umweltdienste.de	B	Becker Umweltdienste GmbH Leipziger Straße 48 09648 Mittweida Telefon: 03727 9424-11* mittweida@becker-umweltdienste.de
C	Entsorgungsgesellschaft Döbeln mbH Teichstraße 17a 04720 Döbeln Telefon: 03431 6617-56* info@entsorgung-doebeln.de	D	Becker Umweltdienste GmbH Sandstraße 116 09114 Chemnitz Telefon: 0371 9160-264* info@becker-umweltdienste.de

Aktuelle Themen

Getrenntsammlung von Alttextilien in Deutschland seit 01. Januar 2025

Seit dem 1. Januar 2025 gilt in Deutschland die Pflicht zur Getrenntsammlung von Alttextilien. Medienberichte über Bußgelder oder nicht entleerte Restabfallbehälter mit Alttextilien führten zu Verunsicherungen – dabei handelte es sich um Falschinformationen.

Im Landkreis Mittelsachsen stehen in den Städten und Gemeinden sowie an allen zehn Wertstoffhöfen Sammelcontainer für Alttextilien zur Verfügung, sodass Bürgerinnen und Bürger der Getrenntsammlungspflicht nachkommen können.

Wichtig zu wissen:

Wenn ein Container voll ist, darf kein Sack daneben gestellt werden – auch nicht mit sauberer Kleidung. Das gilt auch für Sperrmüll, Elektroaltgeräte oder anderen Abfall. Solche wilden Ablagerungen sind eine Ordnungswidrigkeit und können mit einem Bußgeld geahndet werden.

Dabei gibt es genug legale und einfache Wege: Sperrmüll wird beispielsweise bis zu zweimal jährlich kostenlos abgeholt oder kann direkt bei einem der zehn Wertstoffhöfe im Landkreis Mittelsachsen abgegeben werden – genau wie viele andere Abfälle.



Alttextilien vermeiden - was kann ich tun?

Am besten ist es natürlich, wenn Kleidung gar nicht erst zum Abfall wird. Wer bewusst einkauft, auf Qualität statt auf preisgünstige Ware setzt und Kleidungsstücke lange trägt, tut nicht nur der Umwelt etwas Gutes, sondern spart auch Geld.

Hier ein paar Ideen, wie sich Alttextilien vermeiden lassen:

- | **Langlebige Kleidung kaufen:** Hochwertige Materialien halten länger, lassen sich besser flicken und sehen auch nach häufigem Tragen noch gut aus.
- | **Secondhand statt neu:** Viele tolle Kleidungsstücke gibt es bereits – in Secondhandläden, auf Tauschbörsen oder online.
- | **Reparieren statt wegwerfen:** Ein kaputter Reißverschluss oder ein Riss im Stoff muss nicht das Ende bedeuten. Viele Kleidungsstücke lassen sich reparieren – oder kreativ umgestalten.
- | **Kleidung weitergeben:** Was einem selbst nicht mehr gefällt oder passt, freut vielleicht jemand anderen. Ob im Freundeskreis oder über Spendenorganisationen – vieles lässt sich weiterverwenden.

Und wenn Kleidung doch einmal entsorgt werden muss? - Dann bitte sauber und getrennt!

Tragbare, saubere Kleidung gehört in die dafür vorgesehenen Sammelcontainer. Stark zerschlissene, verschmutzte oder kontaminierte Textilien gehören weiterhin in den Restabfall.

Denn: Nur gut erhaltene Textilien können weiterverwendet oder hochwertig recycelt werden. So entsteht aus einem alten T-Shirt vielleicht ein neuer Stoff oder es findet als Secondhand-Kleidung eine neue Verwendung.

Neubau der Wertstoffhöfe Mittweida und Brand-Erbisdorf

Bereits Anfang 2026 eröffnet die EKM in **Mittweida** auf der Viersener Straße, gegenüber dem bisherigen Standort, einen neuen, modernen Wertstoffhof. Im Laufe des Jahres 2026 folgt ein weiterer im Gewerbegebiet S, in **Brand-Erbisdorf**.

Beide Standorte sind so geplant, dass Abfalltrennung künftig noch einfacher wird - mit übersichtlicher Beschilderung, kurzen Wegen und klaren Abläufen. Ziel ist es, das Recycling zu erleichtern und die Verwertungsquote im Landkreis weiter zu steigern.

Die neuen Wertstoffhöfe sind ein weiterer Schritt hin zu einer umweltfreundlichen und zukunftsfähigen Abfallwirtschaft im Landkreis Mittelsachsen.



neuer Standort Wertstoffhof Mittweida



neuer Standort Wertstoffhof Brand-Erbisdorf

NEU: Schulungsraum im Verwaltungsgebäude der EKM



Im Rahmen der Modernisierung des Verwaltungsgebäudes der EKM, Frauensteiner Straße 95 in Freiberg, ist ein neuer Schulungsraum für die Kindergärten und Schulen entstanden. Die Öffentlichkeitsarbeit für den Landkreis Mittelsachsen soll ausgeweitet werden, sodass Kinder noch mehr die Chance bekommen, sich mit dem Thema Abfall zu beschäftigen.

Hierbei ist es beispielsweise möglich, die Lernangebote, wie das „Abfalltrennspeil“ oder „Papier schöpfen“ in einem modern eingerichteten Raum mit einer Führung über den ansässigen Wertstoffhof zu kombinieren.

Wir arbeiten stetig daran, neue Aktionen für Kinder zu entwickeln, um das Bewusstsein für Umweltschutz und nachhaltiges Handeln frühzeitig zu fördern. Ziel ist es, den jungen Mittelsachsen und Mittelsächsinen spielerisch und anschaulich die Bedeutung einer verantwortungsvollen Abfallentsorgung näherzubringen und sie für den Schutz unserer Umwelt zu sensibilisieren.

Containerdienst Abriss- und Schachtarbeiten



Dipl.-Ing. Klaus Dähne

Töpelstraße 41 - 04746 Hartha

Telefon 03 43 28/4 26 26

E-Mail: daehne-container@t-online.de

www.container-daehne-hartha.de



Berger Containerdienst GmbH

Dresdner Str. 234 · 09131 Chemnitz

Tel. Flöha: 03726 / 790 38-0

Tel. Chemnitz: 0371/ 4500 5930

www.bergercontainerdienst.de

info@bergercontainerdienst.de

- Containerbereitstellung in den Größen vom 1,5 m³ bis 40 m³
- Entsorgung aller Abfälle • Verkauf und Anlieferung von Baustoffen, und Schüttgütern • Winterdienst

Neuausschreibung der Entsorgungsleistungen im Landkreis Mittelsachsen

Die Entsorgungsleistungen in Mittelsachsen wurden im Rahmen eines Ausschreibungsverfahrens neu vergeben. Ab dem 01. Juni 2026 bleibt für die Bürgerinnen und Bürger des Landkreises alles wie gewohnt.

Die Becker Umweltdienste GmbH erhielt den Zuschlag für die wirtschaftlichsten Angebote zur Sammlung und Beförderung von Restabfall sowie von Papier, Pappe und Kartonagen und bleibt weitere sieben Jahre als Entsorgungspartner erhalten. Darüber hinaus wird die Becker Umweltdienste GmbH wie bisher die mobile Sammlung von Problemstoffen sowie den Betrieb der Wertstoffhöfe verantworten.

Die Ausschreibung für die stationäre Annahme von Problemstoffen konnte die FNE Entsorgungsdienste Freiberg GmbH auch wieder für sich entscheiden. Mit den neuen, langfristig angelegten Entsorgungsverträgen werden die Abfallgebühren im Landkreis weitgehend stabil bleiben und sich mit der möglichen Gebührenanpassung ab dem 01. Januar 2027 weiterhin im unteren Drittel des Landesdurchschnitts im Freistaat Sachsen bewegen.



(Bio)Kunststoff gehört nicht in den Bioabfall!



Ob handelsübliche oder „kompostierbare“ Kunststofftüten - beide gehören nicht in die Biotonne oder auf den Komposthaufen.

Das Kompostieren von Küchen- und Gartenabfällen liefert wertvollen Kompost zur Bodenverbesserung und Nährstoffzufuhr. Gartenbesitzer wissen, was auf den Kompost gehört und was nicht. Die gute Mischung macht's! Während Obst- und Gemüsereste, Gartenabfälle und Gehölzverschnitt etc. optimale Materialien für die Kompostierung sind, haben Kunststofftüten, Kronkorken, usw. dort nichts zu suchen. Dies gilt gleichermaßen für die Biotonne.

Seit Mai 2025 gelten neue Grenzwerte für Fremdstoffe im Bioabfall. Der Eintrag von Kunststoffen und anderen Fremdstoffen in die Umwelt soll hierdurch deutlich reduziert werden.

Kunststoffe, auch wenn sie als biologisch abbaubar gekennzeichnet sind (Bio-Kunststofftüten), zersetzen sich in Kompostieranlagen oft nicht vollständig bzw. schnell genug und können sowohl zu Störungen in den Anlagen als auch zu Mikroplastik in Böden und Gewässern führen. Anbieter der Biotonne im Landkreis Mittelsachsen fordern daher, auf jegliche Kunststofftüten zu verzichten und Küchenabfälle stattdessen in Papiertüten oder Zeitungspapier einzuwickeln.

Weitere Informationen zum Thema Bioabfall finden Sie im Abfallkalender auf Seite 20 oder unter www.ekm-mittelsachsen.de.

Abfallbilanz 2023

Es wird jährlich eine Siedlungsabfallbilanz vom Sächsischen Landesamt für Umwelt, Landwirtschaft und Geologie (LfULG) erstellt. Dieser

Bericht gibt einen Überblick über Aufkommen, Zusammensetzung und Entsorgungswege der sächsischen Siedlungsabfälle des Vorjahres.

Im Jahr 2023 fielen bei jedem im Landkreis Mittelsachsen lebenden Bürger im Durchschnitt ca. 308 kg Abfälle an. Im Detail stellen sich die Zahlen entsprechend dar:

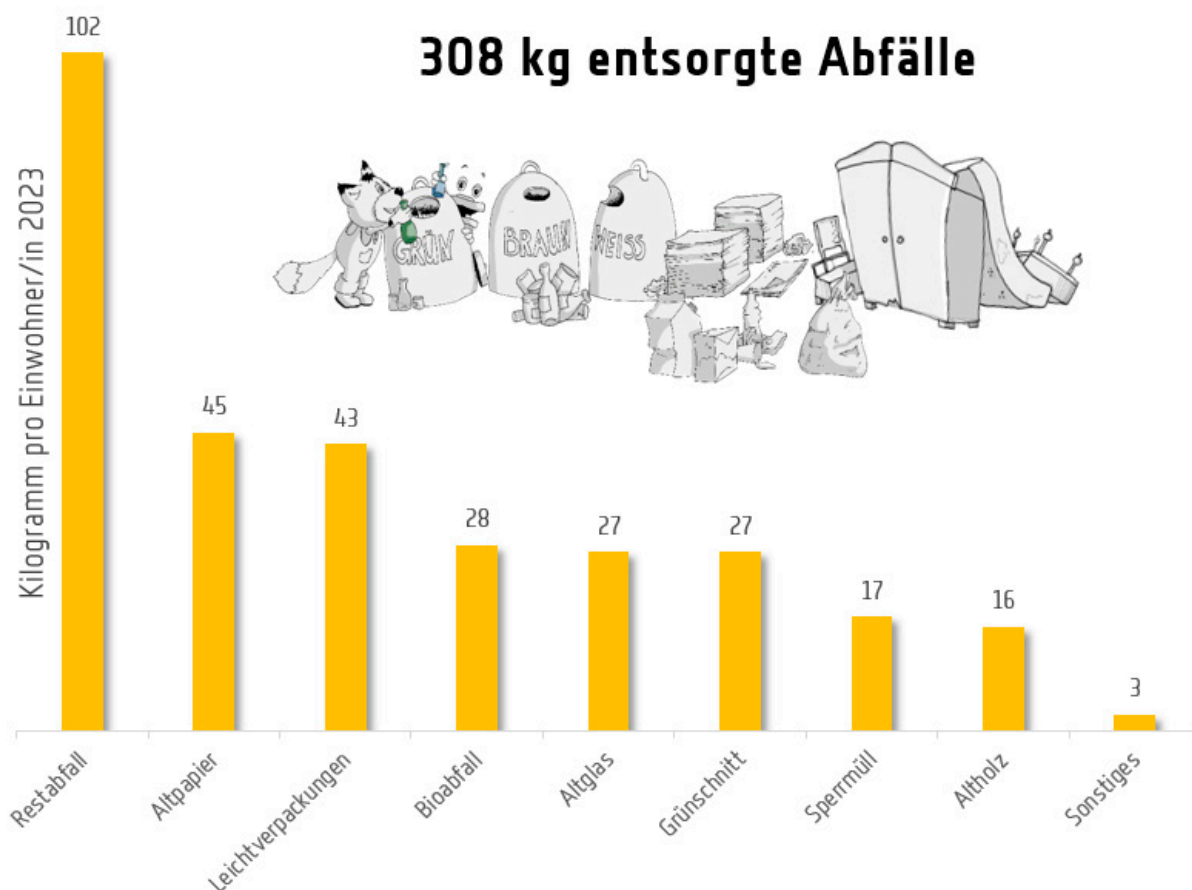

Alten Dingen neuen Sinn geben

Die Küche, die man beim Umzug nicht mitnehmen kann, das Sofa, das noch in Ordnung ist oder ein altes Kinderfahrrad - oft vergisst man, dass ausgemusterte Dinge Anderen neue Freude bereiten können. Gut erhaltene Einrichtungsgegenstände, Räder oder Kleinteile können Sie an soziale Einrichtungen spenden. Zwei Beispiele im Raum Mittelsachsen finden sie hier:

Netz-Werk e.V. Mittweida,

Annahme von Möbeln und Hausrat nach Absprache
Telefonnummer: 03727 9978-0

Mailadressen Standorte:

mittweida@netzwerk-mittweida.de
doebeln@netzwerk-mittweida.de
freiberg@netzwerk-mittweida.de



MÖBELWERT.
Gebrauchtmöbel und vieles mehr zu kleinen Preisen

CJD Fahrradrettung,

Annahme von Fahrrädern und Einzelteilen,
03731 6923-408
Berthelsdorfer Str. 58a, Freiberg



Das Bildungs- und Sozialunternehmen

Spiel und Spaß

Hilf Pfiffikus und Toni den Wald sauber zu halten!



Nanu - was ist denn hier passiert?
Da kann man ja gar nicht spielen!

Lasst uns erst einmal aufräumen.

Ordne den Müll richtig zu, indem du Linien malst.



Angebote für Kinder- und Schuleinrichtungen



Unser Mitmach-Theater für Kinder im Alter von 5 bis 10 Jahren

Musiktheater mit Eric Udo Zschiesche

Mit dem pädagogischen Kinderprogramm „**Miteinander - Füreinander für eine saubere Umwelt**“ kommt der Liedermacher Eric Udo Zschiesche in die verschiedenen Kindereinrichtungen des Landkreises (**kostenfrei**).

Mit einer Mischung aus Liedern, Figurenspiel und Theater begeistert er Jung und Alt. Gitarre, Mundharmonika oder Panflöte begleiten seine fesselnden und tiefgründigen Lieder.

Anfragen können Sie direkt an Herrn Zschiesche senden via: info@kinderprogramme.net
Betreff: Musiktheater in Mittelsachsen

Mitmach-Theater mit Pfiffikus

Was Kinder begreifen, merken sie sich besonders gut. Deshalb räumen Mirabella, die Waldfee, die freche Mathilde und unser Maskottchen Pfiffikus, der schlaue Fuchs, gemeinsam mit den Kindern die vermüllte Waldlichtung auf. Ganz nebenbei geht es darum, **Abfälle zu vermeiden und richtig zu trennen**.

Unser Mitmach-Theater ist **für Kinder ab fünf Jahren** und kommt in Ihre Kita, Grundschule oder den Hort. Die Veranstaltung ist **kostenfrei**.

Buchung unter: christina@christina-kraft.de
Betreff: Mitmach-Theater



Mit Herz und Gitarre für eine saubere Umwelt

Angebote der EKM für Kitas und Schulen

Die Abfallberatung bietet auch 2026 wieder spannende Projekte zum Thema Abfallvermeidung und -trennung an.

Alle Veranstaltungen sind **kostenfrei**:

- Ab in die Tonne - ein Abfalltrennspiel für Kinder bis 10 Jahre,
- Papier hat viele Seiten,
- Rudi Regenwurm's Reise durch den Kompost
- Wertstoffhofführungen, ...



Papier macht Schule!

Altpapier ist kein Abfall. Altpapier ist ein wertvoller Rohstoff! Deshalb können alle **Kindereinrichtungen** im Landkreis Mittelsachsen an unserem Angebot „Papier macht Schule“ teilnehmen.

Bestellen Sie Container unter Telefon 03731 2625-28 oder per E-Mail an: Julia.Sandig@ekm-mittelsachsen.de

Pro entleerten Container erhalten Sie 10 Euro.





WERTEC

Ihr Profi für Kläranlagen.

WERTEC GmbH
Riedstr. 10 · 09117 Chemnitz

www.klaeranlagenprofi.de

Tel. (0371) 814 99-10 · info@wertec.com » Neubau » Nachrüstung

WIR WARTEN IHRE KLÄR-ANLAGE



Ihr zuverlässiger Dienstleister für alle Entsorgungsaufgaben

REMONDIS®
IM AUFTRAG DER ZUKUNFT

Annahme von:

- _ fachgerechte Verwertung oder Beseitigung von Abfällen und Wertstoffen aus Privathaushalten, Gewerbebetrieben und Industrie/Handel
- _ Erstellung von individuellen Entsorgungskonzepten
- _ Containerbereitstellung von 1 m³ bis 40 m³
- _ Presscontainer 10 m³ bis 20 m³
- _ Sperrmüll
- _ Baustellenabfällen
- _ Bodenaushub
- _ Gewerbeabfällen
- _ Altholz
- _ Schrott
- _ Bauschutt
- _ Astwerk
- _ alle anderen Abfälle zur Verwertung

REMONDIS Mittelsachsen GmbH
Lindenstraße 9 // 09241 Mühlau
T +49 3722 5050-50
F +49 3722 5050-510
info-mittelsachsen@remondis.de
remondis-mittelsachsen.de

AMAND Umwelttechnik Rochlitz GmbH & Co. KG
Entsorgungsfachbetrieb



Umwelt und Entsorgung

Annahme und Verwertung von

- Bauabfällen, Sperrmüll, Altglas
- Bauschutt, Beton, Bodenaushub
- Straßenaufbruch, Asphalt, Schornsteinbauschutt

Lieferung bzw. Selbstabholung von

- Sand und Kies
- Bodensubstrate
- Recyclingbaustoffe
- **Achtung NEU: Frostschutzmaterial und Splitte**

Kiesgrube Stöbnig · Hauptstraße · 09306 Rochlitz-Stöbnig
Telefon: 0 37 37- 4 23 42 · Fax: 0 37 37- 4 23 41 · www.amand.de

Abfalltrennung

Abfalltrennung - Was gehört wohin?

Restabfall

In den **Restabfall** gehören Abfälle, die nicht in die anderen drei Abfallbehälter geworfen oder anderweitig entsorgt (Batterie, Schadstoffe, ...) werden.

Dazu gehören, u. a.:

- Asche, Kehrricht
- Zigarettenreste, ...
- Windeln, Hygieneartikel
- Tapeten, Fotos, ...
- volle Verpackungen, ...
- Porzellan-, Keramik- & Glasbruch, ...



Altpapier

PPK - nur saubere und unverschmutzte Papiere gehören in die blaue Tonne.

Das sind:

- Papiere, z. B. Zeitungen, Mehltüten, ...
- Pappe, z. B. von Pralinen, ...
- Kartonagen, ...



Bioabfall

In die **braune Tonne** gehören nur biologisch abbaubare Abfälle.

Das sind, u. a.:

- Obst- & Gemüsereste
- Teebeutel & Kaffeefilter
- Eier- & Nussschalen
- Blumen-, Pflanzenreste, Rasenschnitt
- kompostierbares Kleintierstreu

Das gehört nicht hinein:

- Plastikbeutel/-teile
- Fisch-, Fleisch- und Wurstreste
- Restabfall

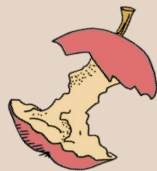

Leichtverpackungen

In die **gelbe Tonne** gehören nur **entleerte Verkaufsverpackungen** aus:

- Kunststoff, z. B. Joghurtbecher, Shampooflaschen, ...
- Aluminium, z. B. Dosen, ...
- Weißblech, z. B. Konservendosen, ...
- Verbundstoffen, z. B. Getränkekartons, ...

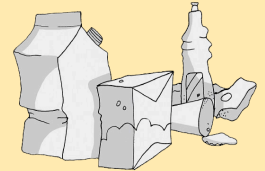

Die Abfallberatung hilft bei Fragen zur Abfalltrennung

Ob Bauschutt, alter Regenschirm oder Quietscheente. Oft ist man sich nicht sicher, wie und wo man den eigenen Abfall entsorgen kann.

Die **Abfallberatung** der EKM steht Ihnen bei allen Fragen zur Abfallentsorgung und -trennung gern unter **03731 2625-41/-42/-43** zur Verfügung.

Anzeige

Schrott · Metalle · Containerdienst

Schirmag
Entsorgungsfachbetrieb

Lochmühlenstraße 16
09648 Kriebstein OT Ehrenberg

Wertstoffhof
Landsberger Str. 39
04736 Waldheim

Tel.: 03 43 27/ 6 26 26
www.Entsorgung-Schirmag.de

Wir entsorgen fachgerecht:

- private und gewerbliche Abfälle
- Grünschnitt, Erdaushub
- Gips-, Gasbeton, Bauschutt
- Dachpappe
- Asbest, Dämmwolle
- Altholz, Türen, Glas, Fenster, Altreifen

Aufkauf von:

Buntmetall, Schrott, Kabel, Wertstoffen

Containerdienst:

Container von 1,5–40m³

Leichtverpackungen und Altglas

Leichtverpackungen gehören in die Gelbe Tonne:

Dazu zählen gebrauchte Verpackungen aus Kunststoff, Aluminium, Weißblech und Verbundstoffe wie Tetra Pak's. Die Verpackungen müssen leer sein, Ausspülen ist nicht notwendig.

Andere Abfälle aus Plastik, wie Trinkbecher, Eimer oder Spielzeug gehören zum Restabfall (Graue Tonne).

Das gehört nicht in die Gelbe Tonne:

- | Rest- und Bioabfall, Glas
- | Plastikregale, Gartenmöbel, Hartschalenkoffer u. ä.
- | „Nichtverpackungen“ aus Kunststoff:
wie Schüsseln, Eimer, Spielzeug, Spritzen,
Zahnbürsten, Rohre, ...
- | Verpackungen mit Restinhalten
- | Windeln
- | Verpackungen aus Papier und Pappe



Die Entsorgung der Verpackungen (Gelbe Tonne) bezahlen Sie schon beim Kauf der Produkte an der Ladenkasse. **Gelbe Tonnen mit falschem Inhalt** werden **nicht** entleert und müssen nachsortiert werden. Wird die Gelbe Tonne wiederholt falsch befüllt, kann es zu hohen Zusatzkosten für den Bürger oder den Einzug der gelben Abfallbehälter kommen.

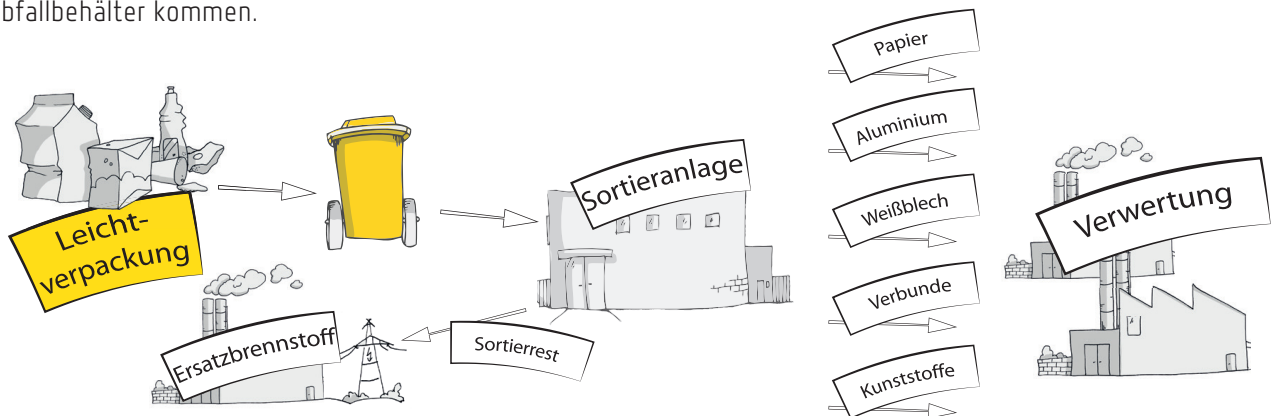

Altglas bzw. Verpackungsglas wird über Depotcontainer gesammelt. Flaschen und Gläser sind **ohne Inhalte** getrennt nach Farben **GRÜN, WEIß und BRAUN** einzuwerfen. Farblich getrennt gelangt das Altglas zur Wiederverwertung in die Glaswerke.

Glas ist zu 100 % ohne Qualitätsverlust und beliebig oft wiederverwertbar.

Das gehört nicht in oder neben die Glascontainer:

- | Autoscheiben und -lampen
- | Bleiglas
- | Blumentöpfe und -vasen
- | Ceran-Kochfelder und Glaskochplatten
- | Energiesparlampen und Leuchtstoffröhren
- | Fensterscheiben
- | Flachglas (Draht-, Spiegel-, Sicherheitsglas)
- | Glühlampen
- | hitzebeständiges Glas
- | Auflaufformen und Mikrowellengeschirr
- | Porzellan, Steingut und Keramik



Nur leeres Verpackungsglas gehört in die Altglascontainer
© Initiative der Glasrecycler

Wussten Sie, dass Farben, die nicht zuzuordnen sind, wie z. B. blaues Altglas, ins Grünglas zu werfen sind. Grünglas verträgt Farbfehler beim Wiedereinschmelzen am besten.

Altpapier und Pappen

Altpapier ist kein Abfall, sondern ein Wertstoff!

Altpapier ist der **wichtigste Rohstoff** in den deutschen Papierfabriken. Bei der Herstellung von Papier aus Altpapier werden wesentliche Mengen Holz, Energie und Wasser eingespart. Gerade deshalb ist es wichtig, richtig zwischen Papier- und anderweitigen Müll zu trennen.

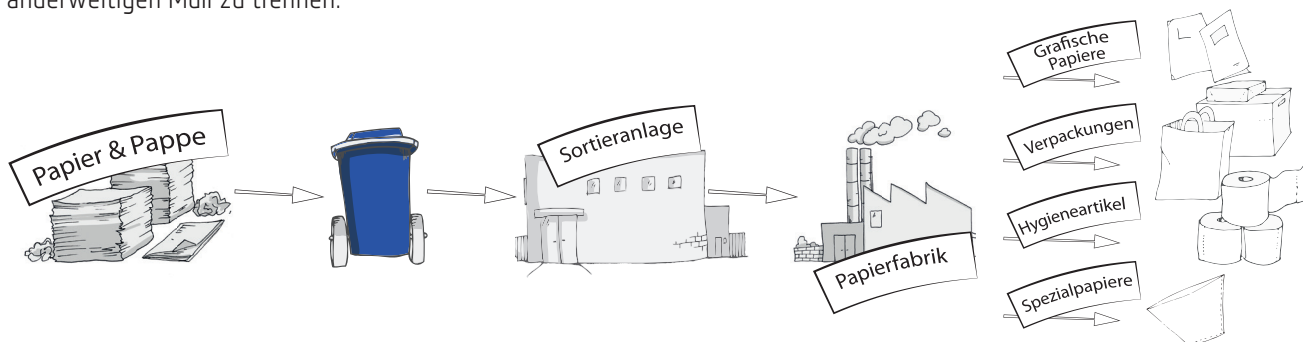

Der Inhalt der Blauen Tonne muss sich im Recyclingprozess auflösen lassen. Das bedeutet im Umkehrschluss, alles, was sich nicht oder nur schwer auflösen lässt, gehört nicht in den Altpapierbehälter.

Altpapier sind saubere und unbeschichtete Zeitungen und Zeitschriften sowie Pappen und andere nicht verschmutzte, ausschließlich aus Papier bestehende und bewegliche Sachen, einschließlich Verkaufsverpackungen.

Das gehört nicht in die Blaue Tonne / Container:

- | Verschmutzte, fettige und beschichtete Papiere
- | Tapeten und Tapetenreste
- | Backpapier
- | Pizzakartons
- | Getränkekartons, Tetra Pak's, Milch- und Safttüten
- | Papiertaschentücher und Papierhandtücher
- | Einwegwindeln und Hygienetücher
- | Ordner
- | Fotos
- | Blaupapier
- | Bücher mit Leineneinband und -rücken
- | Klebebänder und Plastiktüten

All die benannten „Papiere“ gehören in den Restabfallbehälter.

Folgende Hinweise bei **gelegentlichem Mehranfall** sind von allen Privatpersonen bzw. **Haushalten** unbedingt zu beachten:

- | Nutzen Sie das gesamte Behältervolumen, falten oder zerkleinern Sie Kartons und füllen Sie diese in die Behälter (nicht stopfen!).
- | Nutzen Sie die kostenlose Abgabemöglichkeit für Mehrmengen an den Wertstoffhöfen.
- | Neben dem Behälter abgestellte Papiere und Kartonagen werden nicht mitgenommen.

Gewerbe, Betriebe und Einrichtungen können **haushaltstypische Mengen** an Papier und Pappe über die Blaue Tonne entsorgen. In Einzelfällen können anfallende Mehrmengen auch über die Wertstoffhöfe einer Verwertung zugeführt werden. Sollte es regelmäßig zu Mehrmengen kommen, müssen diese laut gültiger Abfallwirtschaftssatzung eigenverantwortlich außerhalb der öffentlichen Abfallentsorgung des Landkreises durch das Unternehmen entsorgt werden.

Papierspartipps für Sie:

- | Kaufen Sie Produkte aus **Recyclingpapier** (u. a. mit dem Umweltzeichen „Der Blaue Engel“) - erst dann schließt sich der Kreislauf.



- | Weisen Sie unnötige Werbung zurück!
Entsprechende Briefkastenaufkleber gibt es auch bei der EKM und in diesem Heft.
(siehe Stickerbogen)
- | Nicht alles muss ausgedruckt werden.
Wenn doch, dann beide Seiten bedrucken.

Offenes Bücherregal am Standort der EKM

Gib 1 - Nimm 1

Gut erhaltene Bücher können kostenlos mitgebracht oder mitgenommen werden. Bitte keine VHS-Kassetten, Spiele oder Schallplatten abgeben.

Das Bücherregal finden Sie in der EKM auf der Frauensteiner Str. 95, 09599 Freiberg.

Im Landkreis Mittelsachsen gibt es weitere vielfältige Angebote und offene Bücherregale. Fragen Sie einfach bei Ihrer Gemeinde nach oder informieren Sie sich online.

Bioabfall

Die erste Wahl für **Bio- und Pflanzenabfälle** aus dem Haushalt ist stets die (Eigen-)Verwertung.

Kompostieren ist eine Möglichkeit. Gartenabfälle können untergegraben oder als Mulch liegengelassen werden. Bitte beachten Sie, dass genügend Ausbringungsfläche vorhanden ist.

Kompostierbar:

| Obst- und Gemüsereste
| Teebeutel, Kaffeefilter
| Eier- und Nussschalen
| Blumen- und Pflanzenreste
| Grasschnitt, angewelkt und in dünnen Schichten
| Laub und stark zerkleinerter Strauchschnitt
| Sägespäne von naturbelassenem Holz

Nicht kompostierbar:

| Öl-/Farbreste und Chemikalien
| Metalle, Glas, Kunststoffe
| Hochglanzpapier
| gekochte Speisereste
| Fisch-, Fleisch- und Wurstreste
| Windeln, Staubsaugerbeutel, Tabakreste
| Katzenstreu (mineralisch)
| kranke Pflanzen und Wurzelunkräuter
| Wolle, Tierhaare, Federn

Der Kompostplatz sollte windgeschützt und schattig sein, aber nicht in einer Grube liegen. Ein Bodenanschluss ist zu gewährleisten, um die Besiedelung des Kompostes mit Organismen zu ermöglichen.

Können Bioabfälle auf dem eigenen Grundstück bzw. in der Mietwohnung nicht verwertet werden, ist die **Biotonne** eine Alternative (kostenpflichtig).

Anbieter der Biotonne im Landkreis Mittelsachsen:

| Becker Umweltdienste GmbH, Freiberg,
Tel.: 03731 3087-14/-24

| Entsorgungsgesellschaft Döbeln mbH,
Tel.: 03431 6617-32

| Becker Umweltdienste GmbH, Mittweida,
Tel.: 03727 9424-22

| Veolia Umweltservice Ost GmbH & Co. KG,
Betrieb Mittelsachsen, Tel.: 037207 65923-61

Wichtig!

Plastiktüten (auch „Bio“-Plastiktüten) haben im Bioabfall nichts zu suchen. Sie zersetzen sich nicht (schnell genug), beschädigen die Maschinen der Entsorger und stören bei der Gartenpflege.

Bitte nutzen Sie Tüten aus Papier.

Alle **Wertstoffhöfe** nehmen Grünschnitt und Gartenabfälle kostenpflichtig an.

Vollständig abgeschmückte Weihnachtsbäume können vom 27. Dezember 2025 bis 14. Februar 2026 an den Wertstoffhöfen kostenfrei abgegeben werden - danach kostenpflichtig.

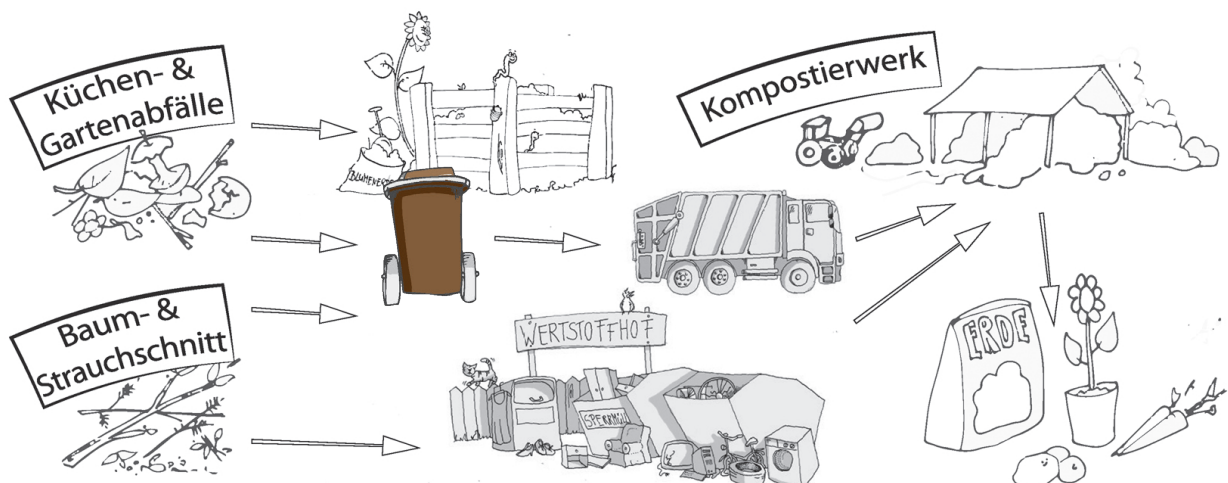

Abfälle **tierischer Herkunft** und **gegarte Speiseabfälle** aus Haushalten sollten aus seuchenhygienischen Gründen nur im Restabfallbehälter gesammelt werden.

Betriebe und gewerbliche Einrichtungen müssen diese Abfälle gesondert entsorgen. Das Lebensmittelüberwachungs- und Veterinäramt des Landkreises Mittelsachsen (Tel: 03731 799-6234) informiert über seuchentechnische Gefahren.

Restabfall und Restabfallsäcke

Intelligentes Ident-System:

Jede Behälterentleerung wird per Chip im Bordcomputer des Fahrzeuges gespeichert. Die Anzahl der Leerungen ist Teil der Abfallgebührenberechnung (Seite 7).

Behältergrößen:

80, 120, 240 und 1.100 Liter.

Mindestvolumen je Grundstück:

Größe und Anzahl der Behälter müssen ausreichen, um den Restabfall ordnungsgemäß zu entsorgen.

Als Minimum gilt:

| min. 10 Liter Behältervolumen/pro Person in 14 Tagen
| mindestens **ein 80-Liter-Behälter** am Grundstück

Leerung:

Erfolgt im 14-tägigen Rhythmus am Entsorgungstag (ab Seite 36) in der Zeit von 06:00-21:00 Uhr.
Behälter werden an der öffentlichen Straße entleert.

Mindestens vier Leerungen pro Behälter und Jahr werden aus hygienischen Gründen berechnet.

Wird der Behälter häufiger als viermal entleert, wird die tatsächliche Anzahl der Entleerungen berechnet.
Ein-Personen-Grundstücke können jährlich neu eine Reduzierung auf drei Mindestentleerungen des 80-Liter-Behälters schriftlich beantragen.

Der Behälter wurde nicht oder nicht vollständig entleert?

Das ist möglich, wenn:

| er überfüllt ist und der Deckel nicht schließt,
| sich zu große Abfallteile verkeilt haben,
| der Abfall angefroren ist,
| der Behälter zu spät (nach 6:00 Uhr) bereitgestellt wurde,
| der Abfall verpresst wird und es damit zu Verformungen der Behälter kommt oder
| sich Kleinteile oder Asche im Behälter verdichtet haben und am Behälter anhaften.

Ein Anspruch auf eine zweite kostenlose Anfahrt oder eine Gebührenreduzierung besteht **nicht**.

Bitte stellen Sie die Behälter nur voll bereit und verdichten Sie den Inhalt nicht!

Der Behälter reicht vorübergehend nicht aus?

Wenn durch Renovierung, Frühjahrsputz oder Windeln kurzzeitig mehr Abfall als üblich anfällt, können Sie **Blaue Restabfallsäcke mit Landkreisaufdruck** nutzen. Diese werden am Entsorgungstag neben die Restabfallbehälter gestellt.

Ein Sack fasst 80 Liter, darf max. 30 kg wiegen. Die Kosten für einen Restabfallsack finden Sie auf Seite 7.

Verkaufsstellen für Blaue Restabfallsäcke mit Landkreisaufdruck:

| EKM GmbH in Freiberg, Frauensteiner Straße 95
| auf allen zehn Wertstoffhöfen (Seite 8)
| Entsorgungsgesellschaft Döbeln mbH, Teichstraße 17a, Döbeln
| Becker Umweltdienste GmbH, Betriebsstätte Mittweida (Leipziger Str. 48)
| in folgenden Stadt- und Gemeindeverwaltungen:
Augustusburg, **B**obritzsch-Hilbersdorf, **B**urgstädt, **D**orfchemnitz, **E**ppendorf, **E**rlau, **F**rankenberg, **F**reiberg (Bürgerhaus Obermarkt 21), **G**eringswalde, **G**roßhartmannsdorf, **G**roßschirma, **H**ainichen, **H**artha, **H**artmannsdorf, **J**ahnatal, **K**önigshain-Wiederau, **K**riebstein, **L**eisnig, **L**ichtenau, **L**ichtenberg, **L**eubsdorf, **L**unzenau, **M**ittweida (Bürgerbüro), **M**ulda, **M**ühlau, **N**euhausen, **N**iederwiesa, **O**ederan, **P**enig, **R**einsberg, **R**ochlitz, **R**ossau, **R**oßwein, **S**ayda, **S**triegistal, **W**aldheim, **W**echselburg.



Nur **Blaue** Säcke mit dem Aufdruck „Restabfallsack Landkreis Mittelsachsen“ werden mitgenommen

Sperrmüll

Was gehört zum Sperrmüll?

Das sind haushaltsübliche bewegliche Gegenstände, die aufgrund von Größe und Gewicht nicht in einen 80-Liter-Restabfallbehälter passen und für die es keine anderen Entsorgungsmöglichkeiten gibt.

Beispielsweise:

Altholz aus Sperrmüll: Schränke, Tische, Stühle

übriger Sperrmüll: Sofas, Sessel, Matratzen, Teppiche, Gardinenstangen, Jalousien und große Gegenstände aus Kunststoff wie Wäschekörbe, Gartenmöbel und Kinderwagen.

Was gehört NICHT zum Sperrmüll?

- | alle Wertstoffe
- | Alttextilien und Lumpen
- | Säcke - egal mit welchem Inhalt
- | Bauschutt und Baustellenabfälle wie Fenster und Türen
- | Abfälle aus Renovierungen zum Beispiel Laminat, Paneele, Parkett, Sanitärkeramik, Spülkasten
- | Abfälle aus Haushaltsauflösungen
- | Reifen, Fahrzeugteile und -wracks
- | Elektronikgeräte und Schadstoffe

Verschenken statt Entsorgen Möbelwert
www.netzwerk-mittweida.de bzw. 03727 9978-13

Auf den Wertstoffhöfen selbst anliefern

- | alle Wertstoffhöfe (Seite 8) nehmen Sperrmüll das ganze Jahr über an
- | **3 m³ pro Anlieferung** sind **kostenfrei**, die Anzahl der Anlieferungen ist unbegrenzt
- | bis auf Weiteres wird auf die Abgabe von Sperrmüllkarten, bei Sperrmüllanlieferungen durch Privatpersonen, an den Wertstoffhöfen verzichtet

Von zu Hause abholen lassen

- | vom **01. März bis 30. November** wird abgeholt
- | **Anmeldeschluss: 31. Oktober** (Posteingang)
- | bis 2 x 3 m³ oder 1 x 6 m³ pro Haushalt und Jahr kostenfrei

So melden Sie die Sammlung an:

- | **Online** mit dem „Sperrmüllformular“ auf www.ekm-mittelsachsen.de/Service/Formulare
- Ihr Abholtermin kommt per E-Mail, **oder**
- | mit der **Doppelkarte** auf der letzten Umschlagseite des Abfallkalenders - Ihr Abholtermin kommt per Postkarte, deshalb Briefmarke nicht vergessen!

Den Termin erhalten Sie innerhalb von 4 Wochen nach Eingang der Bestellung und spätestens eine Woche vor der Abholung.

Bitte beachten Sie:

- | nur **so viel** bereitstellen, **wie angemeldet** (3/6 m³), Mengen darüber werden berechnet (s. Seite 7)
- | Einzelteile: max. 70 kg schwer und max. 2 m lang
- | Schränke bitte nur grob zerlegen
- | an LKW-befahrbarer Straße (dort, wo Abfallbehälter zur Entleerung bereitgestellt werden)
- | frühestens **ab 18:00 Uhr** des Vortages und spätestens **bis 6:00 Uhr am Abholtag** Abfälle bereitstellen
- | Abfälle, die stehen bleiben, weil es kein Sperrmüll ist, sind unverzüglich zu berräumen und ordnungsgemäß zu entsorgen

Stellen Sie Sperrmüll aus Altholz und anderen Sperrmüll am Entsorgungstag stets getrennt bereit.

Altholz

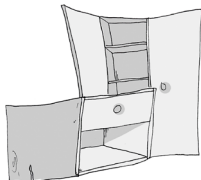

übriger Sperrmüll

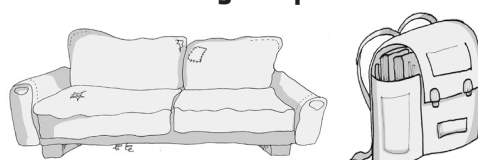

So NICHT bereitstellen

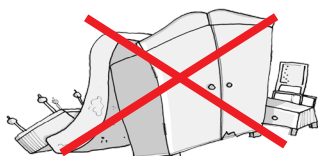

KEINE Elektrogeräte



Alttextilien, Schrott und Elektro(nik)altgeräte

Alttextilien

sind keine Lumpen! Geben Sie nur **wieder verwendbare Kleidung** in die Sammelbehälter. Auch Bett- und Tischwäsche, Gardinen, Decken, paarweise gebündelte Schuhe, etc. werden gesammelt. Bitte geben Sie nur saubere und trockene Alttextilien, verpackt in stabilen Säcken, in die Container.

Das gehört nicht in den Alttextilien-container:

- | verschmutzte, verschimmelte Kleidung, einzelne und verschlissene Schuhe, Nylonstrümpfe
- | Lumpen und Putzlappen bitte zum Restabfall geben

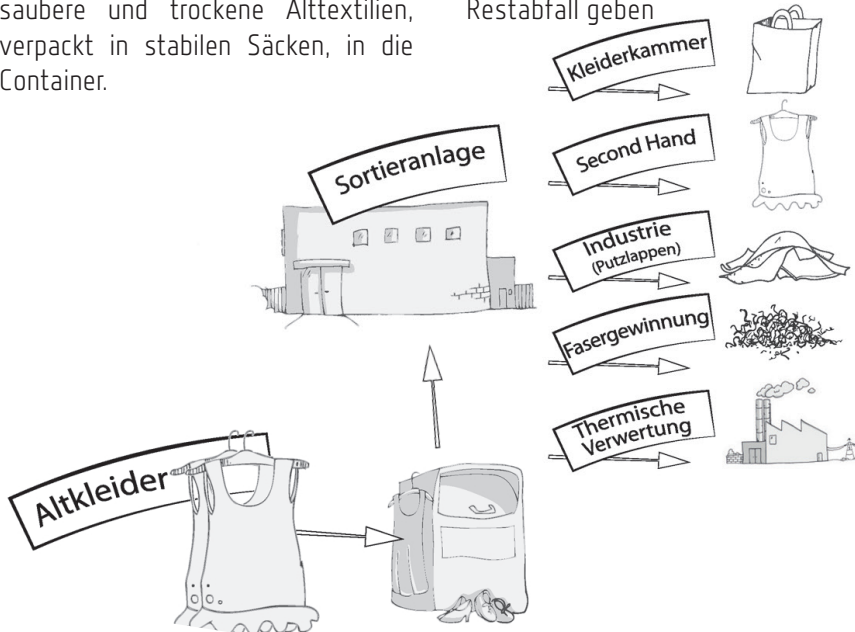

Schrott

wird auf den Wertstoffhöfen angenommen oder von privaten Entsorgungsunternehmen gesammelt. Bitte beachten Sie die Anzeigen in diesem Abfallkalender oder schauen Sie im Branchenbuch nach.

Das gehört zum Schrott:

- | Töpfe, Tiegel, Pfannen
- | Gasherde und transportierbare Kohleöfen (ohne Schamotte)
- | Blech- und Gusswannen
- | andere Metallteile ohne Ölfüllung
- | Fahrräder und Metallroller (ohne Bereifung)

Gern können Sie Ihre alten
Fahrräder und -teile bei der
**CJD-Fahrradwerkstatt
in Freiberg** abgeben.

(03731 6923-408,
Berthelsdorfer Str. 58a)

Elektro- und Elektronikaltgeräte

gehören nicht in den Restabfall. Es besteht eine gesetzliche Rücknahme-/Rückgabepflicht.

Alte Elektrokleingeräte einfach im Supermarkt abgeben.

Um das Recycling von Elektroschrott in Deutschland zu verbessern, gibt es seit dem 01. Juli 2022 ein novelliertes Elektro- und Elektronikgerätegesetz (ElektroG). Elektronikkleingeräte können seit Mitte 2022 in den meisten Supermärkten, Discountern und Drogeriemärkten zurückgegeben werden.

Kaputter Föhn, defekter Toaster, aussortiertes Handy - vielfach verkümmern ausgemusterte Geräte im Keller oder landen in der Mülltonne. Dabei können ausgediente Elektrokleingeräte doch gleich beim Wocheneinkauf zurückgegeben werden.

Nur wenn die defekten elektrischen und elektronischen Geräte sachgerecht entsorgt werden, können die verwendeten Rohstoffe in diesen Geräten auch wieder recycelt werden.

Defekte Geräte können kostenfrei **auf den Wertstoffhöfen** (siehe Seite 8) abgegeben werden:

- | Haushaltsgeräte (z. B. Kühlschränke, Kaffee- und Waschmaschinen, Toaster)
- | IT- und Telekommunikationsgeräte (z. B. Computer, Drucker)
- | Unterhaltungselektronik (z. B. Fernsehgeräte, Hi-Fi-Anlagen)
- | Leuchtungskörper (z. B. Leuchtstoffröhren, Energiesparlampen, Natriumdampflampen; Elektrische und elektronische Werkzeuge (z. B. Bohr-, Nähmaschinen)

- | Spielzeug, Freizeit- und Sportgeräte (z. B. elektr. Eisenbahnen, Videospiele)
- | Medizinische Geräte (z. B. Dialysegeräte)
- | Überwachungs- und Kontrollinstrumente (z. B. Rauchmelder, Thermostate)
- | Automatische Ausgabegeräte (z. B. Getränkeautomaten)

**Reparaturcafé Freiberg
Buntes Haus
Tschaikowskistraße 57a**



Reparieren Sie gemeinsam
jeden 1. Mittwoch im Monat von
18-20 Uhr mit rund 10 Tüftelnden
kaputte Geräte, Möbel, Fahrräder, etc. um sie vor dem
Wegwerfen zu retten.

[www.reparatur-initiativen.de/
reparaturcafe-freiberg](http://www.reparatur-initiativen.de/reparaturcafe-freiberg)

Problemstoffe und Leuchtmittel

Giftige Stoffe gehören in die Problemstoffsammlung – niemals in den Restabfallbehälter, die Kanalisation oder in die Natur! Gesundheit und Umwelt können gefährdet werden. Daher ist die Abgabe von Problemstoffen bis zu einer Menge von 30 Kilogramm* bzw. Liter **kostenfrei** am **Schadstoffmobil** (ab Seite 25) **oder** bis 60 Kilogramm bzw. Liter* ganzjährig beim Zwischenlager für Sonderabfall möglich.

FNE Entsorgungsdienste Freiberg GmbH
Zwischenlager für Sonderabfall, Eigenanlieferung
Schachtweg 6 | 09599 Freiberg | Tel.: 03731 3007-0
Mo. bis Fr. 14:00 – 17:00 Uhr
Di. und Do. 9:30 – 12:00 Uhr
1. und 3. Sa. im Monat 9:00 – 12:00 Uhr

* Es gilt das Verpackungsvolumen/die Gebindegröße! Umschütten vor Ort ist untersagt.

Das sind Problemstoffe:

- | Öl-, Nitro-, Alkydharzlacke und -farben
- | Haushalts- und Fotochemikalien
- | Abbeiz- und Holzschutzmittel,
- | Fleckenentferner, Lösungs- und Desinfektionsmittel
- | Pflanzenschutz- und Schädlingsbekämpfungsmittel
- | Düngemittel
- | Spraydosen mit Restinhalten, Klebstoffe
- | Quecksilber-Thermometer und Medikamente
- | Leuchtstoffröhren, Energiesparlampen und quecksilberhaltige Abfälle
- | Batterien
- | Feuerlöscher
- | Öle und Behältnisse mit unbekannten Inhalten u. a.



Lacke, Druckbehälter und Co. gehören zu den Schadstoffen, wasserbasierte Wandfarben nicht (siehe Seite 30, Altlacke).

Leere Farbeimer und restentleerte Spraydosen gehören in die **Gelbe Tonne**, eingetrocknete, wasserlösliche Farben in den **Restabfall**behälter.

Asbest, Teerpappen, Eternit und Gasflaschen nimmt das Schadstoffmobil **nicht** mit. Diese Abfälle (Asbest, Eternit-Platten in Big Bags verpackt) werden im Zwischenlager für Sonderabfall (FNE) in Freiberg oder auf ausgewählten Wertstoffhöfen **kostenpflichtig** angenommen. Big Bags erhalten Sie beim Zwischenlager für Sonderabfall (FNE) oder auf ausgewählten Wertstoffhöfen.

Vorsicht beim Umgang mit Asbest – Denken Sie an Körper- und Atemschutz.

Leuchtstoffröhren, Energiesparlampen, Batterien und Akkumulatoren

Niemals in den Restabfall werfen! Neben den elektronischen Bauteilen sind darin **wertvolle Sekundärrohstoffe** wie Glas und Metall enthalten, die im normalen Hausmüll verloren gehen würden. Außerdem beinhalten sie geringe Mengen an giftigem **Quecksilber**, das in den Recyclingwerken umweltgerecht aufbereitet wird. So gelangt Quecksilber nicht in die Umwelt.

Kostenlose Entsorgungsmöglichkeiten für Haushalte und Gewerbe in haushaltsüblichen Mengen:

- | Sammelboxen in Verkaufsstellen
- | am Schadstoffmobil - Tourenplan ab Seite 25 - und Zwischenlager für Sonderabfall, Freiberg (siehe oben)
- | auf den Wertstoffhöfen in Flöha OT Falkenau, Freiberg, Mittweida und Roßwein OT Hohenlauff
- | weitere Sammelstellen unter www.lightcycle.de

Entsorgung **ausschließlich** für Gewerbe: BEC Becker Elektrorecycling Chemnitz GmbH Niederlassung LAREC in 09618 Brand-Erbisdorf.

Verbrauchte Batterien und Akkumulatoren nimmt der Handel in den bekannten grünen BATT - Boxen zurück. Es spielt keine Rolle, wo die Batterien gekauft worden sind. Darin enthaltene **Metalle** können **als Rohstoffe** wiedergewonnen werden. Ein Teil der Batterien enthält **Schadstoffe** wie Quecksilber, Blei und Cadmium, die gesondert entsorgt werden müssen.

Tipp: Nutzen Sie Geräte mit Solarzellen oder Netzsteckern. Prüfen Sie den Einsatz von Akkus.

Tourenplan des Schadstoffmobils



Bitte informieren Sie sich über mögliche kurzfristige Änderungen vor dem Sammeltermin auf www.ekm-mittelsachsen.de und über die regionale Presse!

Ort	Standplatz	Datum	Uhrzeit
Altmittweida	Parkplatz Kirchstraße	06.02./04.09.	09:45 - 10:45
Augustusburg	Fips-Fleischer Platz	10.03./07.08.	15:45 - 16:30
Augustusburg OT Erdmannsdorf	Standplatz Glascontainer Rathausstraße neben Sportplatz	26.03./25.08.	13:45 - 14:30
Augustusburg OT Grünberg	Falkenauer Straße / Höhe Landwirtschaftsbetrieb Schönherr	26.03./25.08.	12:00 - 12:45
Augustusburg OT Hennersdorf	Parkplatz Dorfgemeinschaftshaus	10.03./07.08.	14:30 - 15:15
Augustusburg OT Kunnersdorf	Talstraße 15	26.03./25.08.	14:45 - 15:30
Bobritzsch-Hilbersdorf OT Hilbersdorf	Platz hinterm Friedhof	05.03./04.08.	15:30 - 16:15
Bobritzsch-Hilbersdorf OT Naundorf	Am alten Bahnhof / Bahnhofsbereich	05.03./04.08.	14:30 - 15:15
Bobritzsch-Hilbersdorf OT Niederbobritzsch	Platz an der Freilichtbühne	05.03./04.08.	12:45 - 13:30
Bobritzsch-Hilbersdorf OT Oberbobritzsch	Standplatz Glascontainer am ehemaligen Wiegehaus / Einfahrt Auenweg	05.03./04.08.	11:30 - 12:15
Brand-Erbisdorf	Am Bahnhof	16.03./13.08.	16:45 - 17:30
Brand-Erbisdorf	ELITE Gewerbezentrum / Parkplatz im Innenhof	12.03./11.08.	12:15 - 13:15
Brand-Erbisdorf	Großer Parkplatz Ring der Einheit	12.03./11.08.	18:00 - 19:00
Brand-Erbisdorf	Standplatz Glascontainer gegenüber Kindergarten Külzstraße	26.03./25.08.	17:45 - 18:30
Brand-Erbisdorf ST Gränitz	Standplatz Glascontainer	18.03./17.08.	14:15 - 15:00
Brand-Erbisdorf ST Himmelsfürst	Standplatz Glascontainer	12.03./11.08.	15:15 - 16:00
Brand-Erbisdorf ST Langenau	Kreuzung Neue Hauptstraße / Ecke Alte Bahnhofstraße	18.03./17.08.	11:00 - 12:00
Brand-Erbisdorf ST Langenau	Oberdorf / ehemals Holzwaren: Schutzplatz / ggü. Neue Hauptstraße 177	18.03./17.08.	12:15 - 13:15
Brand-Erbisdorf ST Oberreichenbach	Standplatz Glascontainer	18.03./17.08.	10:00 - 10:45
Brand-Erbisdorf ST St. Michaelis	Standplatz Glascontainer ehemals Sero	12.03./11.08.	13:30 - 14:15
Burgstädt	Kantstraße Standplatz Glascontainer (Garagen)	03.02./03.09.	09:45 - 12:30
Burgstädt	Parkplatz "Anger" / Kurt-Mauersberger-Straße	03.02./03.09.	13:30 - 16:15
Burgstädt	Parkplatz "Anger" / Kurt-Mauersberger-Straße	21.02.	08:00 - 12:00
Burgstädt OT Heiersdorf	Bushaltestelle Wanderparkplatz / Heiersdorfer Straße 82 a	03.02./03.09.	16:45 - 17:45
Claußnitz	Neben der Tankstelle Burgstädter Straße	17.02./10.09.	17:00 - 18:00
Claußnitz OT Diethensdorf	An der Feuerwehr / Untere Hauptstraße 2	17.02./10.09.	09:30 - 10:30
Claußnitz OT Markersdorf	Parkplatz gegenüber Hauptstraße 60	17.02./10.09.	18:15 - 19:00
Claußnitz OT Röllingshain	Standplatz Glascontainer / Röllingshainer Dorfstr. 42	17.02./10.09.	16:00 - 16:45
Döbeln	Albert-Schweitzer-Straße / Höhe Haus-Nr. 36	14.04./24.11.	16:30 - 19:00
Döbeln	Hainstraße / Parkplatz RHG (Raiffeisen)	14.04./24.11.	13:45 - 16:15
Döbeln	Steigerhausplatz	14.04./24.11.	10:00 - 12:45
Döbeln	Steigerhausplatz	25.07.	08:00 - 12:00
Döbeln-Ost II	Busplatz / Wendestelle / Dresdner Straße / Unnaer Straße	15.04./19.11.	16:30 - 19:00
Döbeln OT Beicha	Hängerplatz Verkaufsstelle / FFW Dorfstraße	09.04./17.11.	11:00 - 11:30
Döbeln OT Choren	Standplatz Glascontainer an der Döbelner Straße	17.04./20.11.	15:30 - 16:30
Döbeln OT Ebersbach	Standplatz Glascontainer Bachmühle / Ecke Hauptstraße	15.04./19.11.	15:15 - 16:15
Döbeln OT Lüttewitz	Parkplatz hinter dem Gasthof / Richtung Markritz	09.04./17.11.	10:00 - 10:45
Döbeln OT Mochau	An der Kirchenmauer / Kirchstraße	09.04./17.11.	11:45 - 12:45
Döbeln OT Technitz	Brücke an der Freiburger Mulde/ Kreuzung Dorfstraße/ Westewitzer Straße	08.04./11.11.	18:15 - 19:00
Döbeln OT Ziegra	Zum Park	07.04./10.11.	18:15 - 19:00
Dorfchemnitz	Parkplatz Gaststätte "Am Chemnitzbach"	09.03./06.08.	15:30 - 16:30
Dorfchemnitz OT Voigtsdorf	Parkplatz hinter dem Lebensmittelmarkt „Ihr Kette“; bei Hauptstraße 59	09.03./06.08.	13:30 - 14:30
Eppendorf	Bahnhofstraße / Parkplatz Busbahnhof	16.03./13.08.	13:45 - 15:15
Eppendorf OT Großwaltersdorf	Sportplatz	12.03./11.08.	16:15 - 17:30
Eppendorf OT Kleinhartmannsdorf	Platz am ehemaligen Konsum gegenüber Feuerwehr	16.03./13.08.	15:30 - 16:15
Erlau	Standplatz Glascontainer / Feuerwehr / Rochlitzer Straße 72	06.02./04.09.	14:30 - 16:00
Erlau OT Beerwalde	Am Friedhof / Straße am Berg	10.02./01.09.	15:30 - 16:30
Erlau OT Crossen	Gemeindeamt / Niedercrossen 45	10.02./01.09.	16:45 - 17:45
Erlau OT Milkau	Am Sportplatz Großmilkau / Geringswalder Straße	10.02./01.09.	18:00 - 19:00
Erlau OT Schweikershain	Ehem. Verkaufsstelle Sparmarkt / Standplatz Glascontainer / Hauptstraße	10.02./01.09.	13:45 - 15:15
Flöha	Parkplatz Seeberstraße / Am Markt	26.03./25.08.	16:00 - 17:00

Tourenplan des Schadstoffmobils

Bitte informieren Sie sich über mögliche kurzfristige Änderungen vor dem Sammeltermin auf www.ekm-mittelsachsen.de und über die regionale Presse!

Ort	Standplatz	Datum	Uhrzeit
Flöha	Parkplatz Seeberstraße / Am Markt	10.10.	08:00 - 12:00
Flöha	Friedrich-Ludwig-Jahn-Straße / Turnhalle	06.03./05.08.	15:00 - 16:00
Flöha	Parkplatz am Auenstadion/ Minigolf/ Turnerstraße	06.03./05.08.	16:15 - 17:45
Flöha	Parktasche Fritz-Heckert-Straße	19.03./18.08.	10:30 - 11:30
Flöha OT Falkenau	Bahnhofstraße / am Bahnhof	25.03./24.08.	14:30 - 15:15
Flöha OT Falkenau	Gustav-Haубold-Siedlung / Einmündung B173 nach Friedhof	25.03./24.08.	13:30 - 14:15
Flöha OT Falkenau	Standplatz Glascontainer / gegenüber E.-Thälmann-Straße 15	25.03./24.08.	16:15 - 17:00
Frankenberg	Lützelhöhe Nähe Bushaltestelle / Dr.-W.-Külz-Straße 38	11.02./25.09.	15:00 - 16:30
Frankenberg	Marktplatz	11.02./25.09.	10:00 - 12:00
Frankenberg	Mühlbacher Straße / Parkplatz Seniorenheim	11.02./25.09.	13:15 - 14:45
Frankenberg	Mühlbacher Straße / Parkplatz Seniorenheim	16.05.	08:00 - 12:00
Frankenberg OT Dittersbach	Standplatz Glascontainer an der Feuerwehr / Dorfstraße	11.02./25.09.	16:45 - 17:45
Frankenberg OT Irbersdorf	Alte Feuerwehr gegenüber Denkmal	05.02./02.09.	11:00 - 12:00
Frankenberg OT Mühlbach	Parkplatz am Mühlberg	11.02./25.09.	18:00 - 19:00
Frankenberg OT Sachsenburg	Im Schlosshof / Standplatz Glascontainer	05.02./02.09.	09:45 - 10:45
Frauenstein	Am ehemaligen Bahnhof / in der Straße "Am Bahnhof"	24.03./21.08.	12:00 - 13:00
Frauenstein ST Burkersdorf	Parkfläche vor Frauensteiner Straße 116	24.03./21.08.	10:00 - 10:45
Frauenstein ST Dittersbach	Scheune bei der S 208 / bei Bergstraße 54	09.03./06.08.	17:00 - 17:45
Frauenstein ST Kleinbobritzsch	Buswendeschleife gegenüber Hotel "Fürstenthal"	24.03./21.08.	11:00 - 11:45
Frauenstein ST Nassau	Parkplatz ehem. Verkaufsstelle Blich / bei Dorfstraße 128	24.03./21.08.	14:00 - 15:00
Freiberg	Hainichener Straße / Freifläche neben Fitnesscenter	27.03./26.08.	10:00 - 11:00
Freiberg	Parkplatz Stadion der Einheit / Chemnitzer Straße	25.03./24.08.	11:00 - 12:45
Freiberg	Parkplatz Bernhard-von-Cotta-Straße	19.03./18.08.	17:30 - 19:00
Freiberg	Parkplatz Ecke Tschaikowskistraße/Maxim-Gorki-Str./Ernst-Grube-Sporthalle	05.03./04.08.	16:45 - 17:45
Freiberg	Wertstoffhof / Frauensteiner Str. 95	19.03./18.08.	15:00 - 17:00
Freiberg ST Halsbach	Unteres Muldental 2 / an der Hammerbrücke	17.03./14.08.	10:00 - 10:45
Freiberg ST Kleinwaltersdorf	Parkplatz Bürgerhaus	27.03./26.08.	11:45 - 12:30
Freiberg ST Zug	Haldengelände Festplatz	12.03./11.08.	11:00 - 11:45
Geringswalde	Standplatz Glascontainer am Busbahnhof	10.02./01.09.	10:00 - 12:30
Geringswalde	Standplatz Glascontainer am Busbahnhof	17.10.	08:00 - 12:00
Geringswalde OT Arras	Standplatz Glascontainer	12.02./15.09.	15:30 - 16:30
Großhartmannsdorf	Am Bahnhof	18.03./17.08.	15:15 - 16:15
Großhartmannsdorf OT Mittelsaida	Buswendeschleife Eppendorfer Straße	20.03./19.08.	11:00 - 11:45
Großhartmannsdorf OT Niedersaida	Parkplatz am Sportplatz	20.03./19.08.	10:00 - 10:45
Großhartmannsdorf OT Obersaida	Krippenweg S215	20.03./19.08.	12:00 - 12:45
Großschirma	Parkplatz an der ehemaligen Mühle / Hauptstraße 1	04.03./03.08.	11:45 - 12:45
Großschirma ST Großvoigtsberg	Dorfplatz	04.03./03.08.	13:15 - 14:00
Großschirma ST Hohentanne	Buswendeschleife	23.03./20.08.	10:00 - 10:45
Großschirma ST Kleinvoigtsberg	Buswendeschleife / neben dem Kindergarten	04.03./03.08.	15:15 - 16:00
Großschirma ST Obergruna	Dorfstraße 5 / Gelände Agrargenossenschaft	04.03./03.08.	16:45 - 17:30
Großschirma ST Reichenbach	Standplatz Glascontainer am Feuerlöschteich	27.03./26.08.	13:00 - 13:45
Großschirma ST Seifersdorf	Platz an der Kegelbahn	27.03./26.08.	14:45 - 15:30
Großschirma ST Siebenlehn	Parkplatz Nossener Straße 11	23.03./20.08.	16:30 - 18:00
Großweitzschen	Straße gegenüber der ehemaligen LPG / Schulstraße Bilgro	08.04./11.11.	16:15 - 17:00
Großweitzschen OT Gallschütz	Dorfplatz / Dorfstraße 13	08.04./11.11.	10:45 - 11:15
Großweitzschen OT Mockritz	Gasthof Jeßnitz / altes Bhf.-Gebäude / von Mockritz kommend Ortseingang Jeßnitz	09.04./17.11.	18:15 - 19:00
Großweitzschen OT Westewitz	Muldentalstraße / Hauptstraße gegenüber Bahnhof	08.04./11.11.	17:15 - 18:00
Hainichen	Einfahrt F.-G.-Kellersiedlung ggü. Standplatz Glascontainer	18.02./16.09.	10:45 - 12:15
Hainichen	Käthe-Kollwitz-Straße ggü. Nr. 28-30	18.02./16.09.	09:00 - 10:30
Hainichen	Käthe-Kollwitz-Straße ggü. Nr. 28-30	28.03.	08:00 - 12:00
Hainichen	Ottendorfer Hang / Platz am Kindergarten	18.02./16.09.	13:15 - 14:00

Tourenplan des Schadstoffmobils

Bitte informieren Sie sich über mögliche kurzfristige Änderungen vor dem Sammeltermin auf www.ekm-mittelsachsen.de und über die regionale Presse!

Ort	Standplatz	Datum	Uhrzeit
Hainichen OT Berthelsdorf	Buswendeschleife / Standplatz Glascontainer	18.02./16.09.	17:15 - 18:00
Hainichen OT Bockendorf	Feuerwehr / am Dorfgemeinschaftshaus Hauptstraße 47	18.02./16.09.	16:15 - 17:00
Hainichen OT Cunnersdorf	An der Feuerwehr / Am Steig 11	18.02./16.09.	14:15 - 15:00
Hainichen OT Gersdorf	Dorfplatz an der B 169	18.02./16.09.	18:15 - 19:00
Hainichen OT Riechberg	Bürgerhaus neben Dorfstraße 9	18.02./16.09.	15:15 - 16:00
Hainichen OT Schlegel	Standplatz Glascontainer / Nähe Dorfstraße 10	05.02./02.09.	16:45 - 17:45
Halsbrücke	Parkplatz Sportplatz	04.03./03.08.	10:00 - 11:00
Halsbrücke OT Conradsdorf/Tuttendorf	Standplatz Glascontainer an der Mulde	17.03./14.08.	16:45 - 17:30
Halsbrücke OT Hetzdorf	Parkplatz am Infopunkt / Kreuzung Jägerhorn / Herrndorfer Straße	17.03./14.08.	11:15 - 12:00
Halsbrücke OT Krummenhennersdorf	Platz an der Feuerwehr	17.03./14.08.	15:30 - 16:15
Halsbrücke OT Niederschöna	Parkplatz untere Dorfstraße zwischen Hausnummer 14 und 21	17.03./14.08.	12:30 - 13:15
Hartha	Fröndenberger Straße / Ecke Vaihinger Straße	16.04./12.11.	14:15 - 16:15
Hartha	Fröndenberger Straße / Ecke Vaihinger Straße	05.09.	08:00 - 12:00
Hartha	Höllochweg / Parkplatz	07.04./10.11.	14:00 - 15:30
Hartha OT Gersdorf	Buswendeplatz / Am Schanzenbach Richtung Seifersbach	16.04./12.11.	16:30 - 17:15
Hartha OT Wendishain	Vor dem Feuerwehrhaus / rechte Seite	16.04./12.11.	12:15 - 13:00
Hartmannsdorf	Parkplatz Geschwister-Scholl-Platz / Nähe Freibad	20.02./23.09.	08:45 - 10:45
Jahnatal OT Jahna	Verkaufsstelle / Jahnaer Hauptstraße / Kirchgasse	09.04./17.11.	17:15 - 18:00
Jahnatal OT Ostrau	Ernst-Thälmann-Straße	09.04./17.11.	16:15 - 17:00
Jahnatal OT Ottewig	Gemeindeamt / Im Gut	09.04./17.11.	15:00 - 16:00
Jahnatal OT Schrebitz	Ehem. Brauerei / Gallschützer Straße / Brauereistraße	08.04./11.11.	10:00 - 10:30
Jahnatal OT Zschaitz	Standplatz Glascontainer an der Feuerwehr	09.04./17.11.	14:00 - 14:45
Königsfeld	Gemeindeamt / Hauptstraße 13	13.02./11.09.	10:15 - 11:15
Königsfeld OT Schwarzbach	Parkplatz	13.02./11.09.	09:00 - 10:00
Königshain-Wiederau OT Königshain	Standplatz Glascontainer / Baumschulenweg	17.02./10.09.	14:45 - 15:45
Königshain-Wiederau OT Stein	Standplatz Glascontainer bei Gärtnerei Zocher	17.02./10.09.	10:45 - 11:30
Königshain-Wiederau OT Topfseifersdorf	Festplatz	17.02./10.09.	13:45 - 14:30
Königshain-Wiederau OT Wiederau	Busplatz an der Topfseifersdorfer Straße	17.02./10.09.	12:45 - 13:30
Kriebstein OT Ehrenberg	Standplatz Glascontainer am Siedlungsweg	27.02./18.09.	14:45 - 15:45
Kriebstein OT Erlebach	Nähe Bushaltestelle / Hauptstraße 8	27.02./18.09.	11:30 - 12:15
Kriebstein OT Grünlichtenberg	Standplatz Glascontainer Nähe Kirche	27.02./18.09.	13:30 - 14:30
Kriebstein OT Kriebethal	Oberhalb Bushaltestelle / Nähe Garagenplatz / Papierfabrik	27.02./18.09.	16:00 - 17:00
Leisnig	Festplatz Muldenwiese	16.04./12.11.	10:00 - 12:00
Leisnig	Festplatz Muldenwiese	22.08.	08:00 - 12:00
Leisnig	Parkplatz gegenüber Schützenhaus / Einfahrt Chemnitzer Str. 82	08.04./11.11.	13:15 - 15:15
Leisnig OT Bockelwitz	Feuerwehrhaus / Standplatz Glascontainer K7564	08.04./11.11.	11:30 - 12:00
Leisnig OT Naundorf	Parkplatz an der S34 / Standplatz Glascontainer	08.04./11.11.	15:30 - 16:00
Leisnig OT Polkenberg	Leisniger Straße / Vorplatz Betriebsgelände Agrargenossenschaft Ortseingang links	16.04./12.11.	09:00 - 09:45
Leubsdorf	Bauhof / Am Mühlgraben	10.03./07.08.	11:15 - 12:00
Leubsdorf	Walther-Rochhausen-Platz (Pyramidenplatz)	10.03./07.08.	10:00 - 10:45
Leubsdorf OT Hohenfichte	Standplatz Glascontainer am Bahnhof	26.03./25.08.	11:00 - 11:45
Leubsdorf OT Marbach	Platz gegenüber Grünhainichener Straße Nr. 45	10.03./07.08.	13:15 - 14:00
Leubsdorf OT Schellenberg	Parkplatz Getränkemarkt Augustusburger Straße 1	26.03./25.08.	10:00 - 10:45
Lichtenau OT Auerswalde	Am Rathaus / Hauptstraße 2	03.03./24.09.	09:30 - 10:30
Lichtenau OT Auerswalde	Parkplatz am Sportplatz / Auerswalder Hauptstraße	03.03./24.09.	18:00 - 19:00
Lichtenau OT Garndorf	Parkplatz Sommerbad / Standplatz Glascontainer	03.03./24.09.	16:45 - 17:45
Lichtenau OT Krumbach	Wendeschleife Denkmal	03.03./24.09.	14:15 - 15:15
Lichtenau OT Merzdorf	Schulbushaltestelle	03.03./24.09.	13:00 - 14:00
Lichtenau OT Niederlichtenau	Kirchgasse / Parkplatz am Friedhof	03.03./24.09.	10:45 - 11:45
Lichtenau OT Ottendorf	Am Bahnhof 21 / Gelände der Landwirtschaftsgenossenschaft	03.03./24.09.	15:30 - 16:30
Lichtenberg	Bauhof	20.03./19.08.	15:00 - 15:45

Tourenplan des Schadstoffmobils

Bitte informieren Sie sich über mögliche kurzfristige Änderungen vor dem Sammeltermin auf www.ekm-mittelsachsen.de und über die regionale Presse!

Ort	Standplatz	Datum	Uhrzeit
Lichtenberg	Buswendeschleife Seniorenheim	20.03./19.08.	16:00 - 16:45
Lichtenberg OT Weigmannsdorf	Am Sportplatz / Hauptstraße 34	20.03./19.08.	13:15 - 14:00
Lunzenau	Parkplatz Burgstädter Straße	25.02./21.09.	10:30 - 12:30
Lunzenau	Parkplatz Burgstädter Straße	07.02.	08:00 - 12:00
Lunzenau OT Göritzshain	Ehemaliges Gemeindeamt / Brunnen	25.02./21.09.	13:45 - 14:30
Lunzenau OT Rochsburg	Parkplatz am Schloss	25.02./21.09.	09:30 - 10:15
Mittweida	Am Güterbahnhof	04.02./08.09.	13:30 - 15:30
Mittweida	Kaufland / Sonnenstraße / Tankstelle	04.02./08.09.	09:45 - 12:15
Mittweida	Kaufland / Sonnenstraße / Tankstelle	28.02.	08:00 - 12:00
Mittweida	Schützenplatz	04.02./08.09.	15:45 - 17:45
Mittweida OT Frankenau	Buswendeschleife an der Feuerwehr / Obere Dorfstraße 119	06.02./04.09.	11:00 - 12:00
Mittweida OT Lauenhain	Straße am Jägerhof / Höhe Nr. 9	06.02./04.09.	13:15 - 14:15
Mittweida OT Ringethal	Parkplatz am Inselteich bei Raiffeisenbank / Hauptstraße 4a	04.02./08.09.	18:00 - 19:00
Mittweida OT Tanneberg	Standplatz Glascontainer an der Feuerwehr / Kirche	06.02./04.09.	16:15 - 17:00
Mittweida OT Zschöppichen	Standplatz Glascontainer	06.02./04.09.	09:00 - 09:30
Mühlau	Fabrikstraße an der alten Fabrik	20.02./23.09.	11:00 - 12:00
Mühlau	Feuerwehr / Mittelweg 10	20.02./23.09.	13:00 - 14:00
Mulda	DSD-Platz Bahnhofstr. 5 ggü. der Bahnübergänge	09.03./06.08.	11:45 - 12:45
Mulda OT Helbigsdorf	Müdisdorfer Weg/ Freifläche Höhe Hausnr. 4	18.03./17.08.	16:45 - 17:30
Mulda OT Zethau	Lagerplatz Rinderkombinat	09.03./06.08.	10:00 - 11:15
Neuhausen	Am Bahnhof	11.03./10.08.	16:45 - 17:45
Neuhausen OT Cämmerswalde	Parkplatz am Haus des Gastes	11.03./10.08.	15:45 - 16:30
Neuhausen OT Neuernsdorf	Am Parkplatz S211	11.03./10.08.	18:00 - 18:45
Niederwiesa	Rathausvorplatz/ Zufahrt über Bahnhofstraße	06.03./05.08.	12:15 - 14:00
Niederwiesa OT Braunsdorf	Am Bahnhof	06.03./05.08.	11:00 - 12:00
Niederwiesa OT Lichtenwalde	August-Bebel-Straße / Gartenstraße	06.03./05.08.	10:00 - 10:45
Oberschöna	Buswendeschleife Oberdorf / bei Dorfstraße 86	13.03./12.08.	10:00 - 10:45
Oberschöna OT Bräunsdorf	Parkplatz Sportlerheim	27.03./26.08.	16:45 - 17:30
Oberschöna OT Kleinschirma	Buswendeschleife / Wegefarther Straße	13.03./12.08.	12:15 - 13:00
Oberschöna OT Langhennersdorf	An der ehemaligen Busgarage (Bauhof)	27.03./26.08.	15:45 - 16:30
Oberschöna OT Wegefarth	Otto's Minimarkt / bei Talstraße 37	13.03./12.08.	11:00 - 11:45
Oederan	Freiberger Straße / ehemals Schützenhaus	16.03./13.08.	10:00 - 10:45
Oederan	Gerichtsstraße / Parkplatz Klein-Erzgebirge	25.03./24.08.	18:15 - 19:00
Oederan OT Börnichen	Am Vereinshaus	19.03./18.08.	13:00 - 13:45
Oederan OT Breitenau	Straße des Friedens 77a / vor der Feuerwehr	25.03./24.08.	17:15 - 18:00
Oederan OT Frankenstein	Am kalten Feld 5 / Bauhof	13.03./12.08.	14:15 - 15:00
Oederan OT Gahlenz	Gahlenzer Straße / Standplatz Glascontainer Oberdorf	16.03./13.08.	12:00 - 12:45
Oederan OT Görbersdorf	Richard-Rentsch-Straße / Buswendeschleife	16.03./13.08.	11:00 - 11:45
Oederan OT Kirchbach	Buswendeschleife	13.03./12.08.	16:45 - 17:30
Oederan OT Memmendorf	Agrargenossenschaft Verwaltungsgebäude / Am Memmendorfer Park	13.03./12.08.	15:30 - 16:15
Oederan OT Schönerstadt	Am Teich	19.03./18.08.	12:00 - 12:45
Penig	Büro Wohnungsgenossenschaft / Pestalozzi Straße	19.02./09.09.	10:00 - 11:30
Penig	Parkplatz Lunzenauer Straße	20.02./23.09.	15:30 - 17:30
Penig	Parkplatz Lunzenauer Straße	07.03.	08:00 - 12:00
Penig OT Arnsdorf	Standplatz Glascontainer / Am Dorfbach 42	19.02./09.09.	15:15 - 16:15
Penig OT Chursdorf	Wendeschleife / Standplatz Glascontainer / Landgutweg	19.02./09.09.	11:45 - 12:45
Penig OT Langenleuba-Oberhain	Parkplatz am Sportplatz	19.02./09.09.	17:15 - 18:00
Penig OT Niedersteinbach	Parkplatz am Schießplatz	19.02./09.09.	16:30 - 17:00
Penig OT Obergräfenhain	Standplatz Glascontainer	19.02./09.09.	18:15 - 19:00
Penig OT Tauscha	Hofstraße / Nähe Einfahrt GRUMA AGRAR GmbH	20.02./23.09.	14:15 - 15:15
Penig OT Thierbach	Ehemalige Verkaufsstelle / Bushaltestelle	19.02./09.09.	14:00 - 15:00
Rechenberg-Bienenmühle	Baywa-Verkaufsstelle B 171	24.03./21.08.	15:15 - 16:45

Tourenplan des Schadstoffmobils

Bitte informieren Sie sich über mögliche kurzfristige Änderungen vor dem Sammeltermin auf www.ekm-mittelsachsen.de und über die regionale Presse!

Ort	Standplatz	Datum	Uhrzeit
Rechenberg-Bienenmühle OT Clausnitz	Standplatz Glascontainer am Markt	11.03./10.08.	13:45 - 14:45
Rechenberg-Bienenmühle OT Holzhau	Parkplatz neues Feuerwehrgerätehaus	24.03./21.08.	17:00 - 17:45
Reinsberg	Busparkplatz Dörfliches Gemeindezentrum	23.03./20.08.	11:30 - 13:00
Reinsberg OT Dittmannsdorf	Parkplatz Gasthof / bei Hauptstraße 69	17.03./14.08.	13:45 - 14:30
Reinsberg OT Hirschfeld	Parkplatz Kegelbahn	23.03./20.08.	15:15 - 16:00
Reinsberg OT Neukirchen	Gegenüber Siggis Sachsenkauf	23.03./20.08.	13:30 - 14:15
Rochlitz	Bahnhofsplatz / auf der Seite der Glascontainer	12.02./15.09.	10:00 - 13:00
Rochlitz	Parkplatz an der Bleiche / Uferstraße	13.02./11.09.	12:30 - 15:30
Rochlitz	Parkplatz an der Bleiche / Uferstraße	24.10.	08:00 - 12:00
Rochlitz OT Breitenborn	Am Gemeindezentrum	12.02./15.09.	18:00 - 19:00
Rochlitz OT Noßwitz	Am Dorfteich	12.02./15.09.	16:45 - 17:45
Rochlitz OT Penna	Am Gemeindehaus	13.02./11.09.	15:45 - 16:45
Rossau	Am Gemeindeamt / Hauptstraße 99	27.02./18.09.	09:00 - 10:00
Rossau OT Greifendorf	Döbelner Straße 12 / Vereinshaus Greifendorf	05.02./02.09.	18:00 - 19:00
Rossau OT Hermsdorf	Am Gasthof / Sportplatz	27.02./18.09.	10:15 - 11:15
Rossau OT Oberrossau	Ehemaliger Gasthof / Querstraße 2	05.02./02.09.	15:45 - 16:30
Rossau OT Seifersbach	Mittweidaer Straße 16 / Parkplatz vor Autowerkstatt	05.02./02.09.	14:30 - 15:30
Rossau OT Schönborn-Dreiwerden	Garagenkomplex am Lindenweg	05.02./02.09.	13:15 - 14:15
Roßwein	Marktplatz	17.04./20.11.	09:00 - 11:30
Roßwein	Marktplatz	08.08.	08:00 - 12:00
Roßwein	Standplatz Glascontainer Dr.-Otto-Nuschke-Straße	15.04./19.11.	10:15 - 12:45
Roßwein OT Gleisberg	Gasthof Buswendeplatz / Hauptstraße / Zum Sportplatz	17.04./20.11.	14:00 - 15:15
Roßwein OT Haßlau	Standplatz Glascontainer / Dorfstraße 57	17.04./20.11.	12:30 - 13:45
Roßwein OT Niederstrießis	Ehem. Gaststätte Funke / An der Kirche	15.04./19.11.	14:00 - 15:00
Sayda	Am Roßplatz	11.03./10.08.	11:00 - 12:30
Sayda ST Friedebach	Am alten Bahnhof / Oberer Seitenweg	11.03./10.08.	12:45 - 13:30
Sayda ST Ullersdorf	Buswendeschleife	11.03./10.08.	10:00 - 10:45
Seelitz OT Döhlen	Markt (bei Gaststätte Faßmann)	24.02./17.09.	17:00 - 17:45
Seelitz OT Fischheim	Standplatz Glascontainer	24.02./17.09.	16:00 - 16:45
Seelitz OT Kolkau	Standplatz Glascontainer / Mittlere Dorfstraße	24.02./17.09.	15:00 - 15:45
Seelitz OT Zetteritz	Standplatz Glascontainer / Hohlweg	24.02./17.09.	14:00 - 14:45
Seelitz OT Zschaagwitz	Am ehemaligen Gasthof B175 / Geringswalder Straße	24.02./17.09.	18:00 - 19:00
Striegistal OT Arnsdorf	LKW-Parkplatz ehemalige Gaststätte Quirl an der B169	26.02./22.09.	18:00 - 19:00
Striegistal OT Berbersdorf	Talstraße / Standplatz Glascontainer / Bushaltestelle	26.02./22.09.	15:30 - 16:30
Striegistal OT Böhrigen	Bahnhofstraße gegenüber Feuerwehr	26.02./22.09.	16:45 - 17:45
Striegistal OT Etzdorf	Am Kartoffellagerhaus / Hängerplatz der Agrargenossenschaft Grünlichtenberg Nossener Str. 40-44	26.02./22.09.	14:15 - 15:15
Striegistal OT Marbach	Parkplatz Gasthof "Goldener Anker" / Hauptstraße 87	26.02./22.09.	13:00 - 14:00
Striegistal OT Mobendorf	Wanderparkplatz / Straße zur Wiesenmühle	26.02./22.09.	09:30 - 10:30
Striegistal OT Pappendorf	Feuerwehr / Schulstraße	26.02./22.09.	10:45 - 11:45
Taura	Marktplatz	24.02./17.09.	10:00 - 11:30
Taura OT Köthensdorf	Schulstraße / Parkplatz hinter Einkaufszentrum	03.02./03.09.	18:00 - 19:00
Waldheim	Busbahnhof	07.04./10.11.	10:45 - 12:45
Waldheim	Härtelstraße / Ecke Industriestraße	07.04./10.11.	17:00 - 18:00
Waldheim	Richzenhain / Parkplatz vorm Sportplatz	07.04./10.11.	09:45 - 10:30
Waldheim	Richzenhain / Parkplatz vorm Sportplatz	14.02.	08:00 - 12:00
Waldheim OT Reinsdorf	Feuerwehrplatz / Reinsdorf 53	07.04./10.11.	15:45 - 16:45
Wechselburg	Markt	25.02./21.09.	15:45 - 17:45
Wechselburg OT Göhren	Standplatz Glascontainer / Waldcafe vor Muldenbrücke	25.02./21.09.	14:45 - 15:30
Wechselburg OT Mutzscheroda	Gaststätte Mutzscheroda	25.02./21.09.	18:00 - 19:00
Wechselburg OT Zschoppelhain	Stall Bonitz / Zufahrt Hauptstraße Nr. 34	24.02./17.09.	11:45 - 12:45
Weißborn	Parkplatz Freibad / Lichtenberger Straße	05.03./04.08.	10:00 - 10:45
Weißborn OT Berthelsdorf	Parkplatz Gartenanlage „Höhenluft“ / Hauptstraße 54 a	20.03./19.08.	17:15 - 18:00
Zettlitz	Parkplatz am Sportplatz / Ortseingang	12.02./15.09.	14:15 - 15:15

Abfall - ABC

weitere Informationen finden Sie online und unter 03731 2625-41/-42 (Abfallberatung)

Was?	Wohin?	Tipp
Abbeizmittel	mobile/stationäre Schadstoffsammlung	
Abflussreiniger	mobile/stationäre Schadstoffsammlung	Reinigung mit Saugglocke oder Abflussspirale sind umweltfreundlicher.
Akkus	Rückgabe im Handel, mobile/stationäre Schadstoffsammlung, Wertstoffhof	E-Bike-Akkus sind über den Händler zu entsorgen. Bitte Kontakte abkleben.
Akten (größere Mengen)	Spezialfirmen für Aktenentsorgung	Kleinstmengen schreddern und ins Altpapier!
Aktenordner	Restabfallbehälter	
Alteisen/ Almetalle	Wertstoffhof, Schrottsammlung	
Altkleider	tragbar und sauber: Altkleidersammlung, Second-Hand-Läden, Textilbörse, Wertstoffhöfe	Lumpen (verschlissene oder verschmutzte Kleidung): Restabfallbehälter
Altlacke/-farben	flüssig: auf Öl-, Alkydharz- und Nitrobasis: mobile/stat. Schadstoffsammlung, auf Wasserbasis: eintrocknen lassen – Restabfallbehälter vollständig ausgehärtet: Restabfallbehälter	Umweltfreundliche Dispersionsfarben nutzen. Achten Sie auf das Umweltzeichen „Blauer Engel“, kaufen Sie bedarfsgerecht und brauchen Sie alles auf. Lagern Sie Farbreste frostsicher.
Altöl	Rückgabe an Händler, mobile/stationäre Schadstoffsammlung, Tankstellen, Kfz-Werkstätten	Es besteht eine gesetzliche Rücknahmepflicht für alle Vertrieber von Motorenöl!
Altpapier	sauber: Blaue Papiertonne/Wertstoffhof verschmutzt: Restabfallbehälter	
Aluminiumfolie	Restabfallbehälter	Alufolie durch Brotdosen ersetzen!
Aluminiumdosen, -deckel	Gelbe Tonne, Wertstoffhof	
Anpflanztöpfe meist schwarze Plastik	Gelbe Tonne	Übertöpfe aus Plastik sind Restabfall!
Aquarium	Spermüllsammlung, Wertstoffhof	
Asbest und -haltige Baustoffe	Containerdienst, Entsorger, Zwischenlager für Sonderabfall Freiberg, ausgewählte Wertstoffhöfe (€)	siehe Seite 24
Asche	Restabfallbehälter	Nur kalte Asche in Behälter füllen!
Äste	Eigenkompostierung, Biotonne, Wertstoffhof (€)	Häckseln und als Mulch aufbringen!
Autobatterien	mobile/stationäre Schadstoffsammlung; Rückgabe an Handel beim Kauf einer Neuen, Wertstoffhof	Kaufbeleg aufheben!
Autofelgen	Wertstoffhof, Schrottsammlung	
Autoreifen	Entsorger, Reifenservice, Kfz-Werkstätten	ausgewählte Wertstoffhöfe (€)
Backofenreiniger	mobile/stationäre Schadstoffsammlung	
Baby-Badewanne (Kunststoff)	Spermüllsammlung, Wertstoffhof	
Badewanne / Duschwanne	Metall: Wertstoffhof, Schrottsammlung Acryl: Wertstoffhof (€)	
Badewannenträger /Styropor	Containerdienste, Entsorger, ausgewählte Wertstoffhöfe (€)	
Batterien und Knopfzellen	grüne BATT-Box beim Händler, Wertstoffhof, mobile/stationäre Schadstoffsammlung	Geräte mit Solarzellen oder Netzstecker nutzen oder Akkus einsetzen.
Baum- und Heckenschnitt	Eigenkompostierung, Biotonne, Wertstoffhof (€)	Häckseln und als Mulch aufbringen!
Bauschaum (PU-Schaumdosen)	mobile/stationäre Schadstoffsammlung, Wertstoffhöfe in Hohenlauff, Waldheim, Leisnig, Mittweida	Rücknahmeboxen in Baumärkten
Bauschutt	Baustoffrecycling, Containerdienst, ausgewählte Wertstoffhöfe (€) siehe Seite 8	
Baustellenmischabfälle	Containerdienste, Entsorger, ausgewählte Wertstoffhöfe (€) siehe Seite 8	
Beetbegrenzung (Rasenbegrenzung)	Wertstoffhof (€)	
Beizmittel	mobile/stationäre Schadstoffsammlung	
Beton	Containerdienst, ausgewählte Wertstoffhöfe (€), siehe Seite 8, Entsorger	
Bildschirme	Wertstoffhof, Elektronikaltgeräte	Funktionsfähige weitergeben!

weitere Informationen finden Sie online und unter 03731 2625-41/-42 (Abfallberatung)

Was?	Wohin?	Tipp
Blech	Wertstoffhof, Schrottsammlung	
Blumen	Eigenkompostierung, Biotonne	
Blumentöpfe	Restabfallbehälter, Blumentopf auf Metall - Schrott	weiterverwenden
Bodenaushub	Containerdienst, Entsorger	
Bremsflüssigkeit	mobile/stationäre Schadstoffsammlung	
Brötchen Tüte (Sichtstreifenbeutel)	Blaue Papiertonne	
Bücher	ohne Leineneinband (!): Blaue Papiertonne, Wertstoffhof sonst Einband entfernen.	offenes Bücherregal in der EKM, Antiquariat, Tauschbörsen
Campingtoilette, Chemietoilette	ausgewählte Wertstoffhöfe (€)	Bitte vollständig entleert.
Chemikalien, haushaltsüblich	mobile/stationäre Schadstoffsammlung	
CD's, DVD's	Wertstoffhof, Rückgabebboxen CD-Recycling, Restabfallbehälter	CD Hüllen gehören in den Restabfall.
Computer	Wertstoffhof, Elektronikaltgeräte	Intakte Geräte Anderen anbieten.
Dachpappe	Entsorger, Containerdienste, Zwischenlager für Sonderabfall Freiberg (kostenpflichtig)	siehe Seite 8 ausgewählte Wertstoffhöfe (€)
Dämmstoffe	Entsorger, Containerdienste, ausgewählte Wertstoffhöfe (€)	
Deckenplatten aus Styropor	Entsorger, ausgewählte Wertstoffhöfe (€)	siehe Seite 8
Desinfektionsmittel	mobile/stationäre Schadstoffsammlung	
Diskette, Dia's	Restabfallbehälter	
Dispersionsfarben	ausgehärtet: Restabfallbehälter flüssig: aushärten lassen- Restabfallbehälter	Flüssige Farben eintrocknen lassen oder durch Sägespäne oder Sand eindicken.
Druckerpatrone	Wertstoffhof	Recycling: Auffüllen lassen
Duschwand/-abtrennung	Containerdienste, Entsorger, ausgewählte Wertstoffhöfe (€)	Duschwand - siehe Badewanne
Duschvorhang	Restabfall, Wertstoffhof (€)	
Düngemittelreste	mobile/stationäre Schadstoffsammlung	
E-Bike	Wertstoffhof	Nur ohne Akku!
Eierschalen	Eigenkompostierung, Biotonne	
Eimer aus Plastik	Restabfallbehälter	
Einkaufstüten (Plastik)	Gelbe Tonne	Stoffbeutel oder Korb nutzen
Einwegkunststoffgeschirr	Gelbe Tonne	Umsteigen auf Mehrweg!
Einwegrasierer	Restabfallbehälter	Rasierer mit austauschbaren Klingen!
Einwegflaschen	ohne Pfand: Gelbe Tonne mit Pfand: zurück ins Geschäft	Mehrwegflaschen können bis zu 40 Mal befüllt werden - umweltfreundlich!
Einwegspritzen (nur Haushalte)	in durchstichsicheren Behältnissen in den Restabfallbehälter	Niemals in die Gelbe Tonne!
Elektro(nik)altgeräte	Wertstoffhof	Intakte Geräte Anderen anbieten oder Reparaturbonus nutzen.
Energiesparlampen	ausgewählte Wertstoffhöfe - Kleinstmengen, Rückgabe- boxen beim Handel, mobile/ stationäre Schadstoffsammlung	Abgabestellen siehe Seite 24
Entkalker	mobile/stationäre Schadstoffsammlung	
Erdaushub	Entsorger, Containerdienste	
Essensreste, gekocht	Restabfallbehälter	Für Eigenkompostierung ungeeignet.
Eternit	Containerdienst, Entsorger	
E-Zigaretten, Einweg E-Zigaretten, Vapes	Rückgabe im Handel, Wertstoffhof	
Fahrräder ohne Reifen	Wertstoffhof, Schrottsammlung	siehe Fahrradrettung Seite 13 und Seite 23
Fahrradreifen/-schlauch	Restabfallbehälter	
Falttüren	Containerdienste, Entsorger, ausgewählte Wertstoffhöfe (€)	
Farbreste	siehe Altlacke/-farben	

Abfall - ABC

weitere Informationen finden Sie online und unter 03731 2625-41/-42 (Abfallberatung)

Was?	Wohin?	Tipp
Federbetten / 4 Jahreszeiten-Bettdecke	Wertstoffhof, Sperrmüllsammlung, guter Zustand: Altkleidercontainer, karitative Sammlung	Bei Regen bitte in wasserdichten, durchsichtigen Säcken bereitstellen.
Fenster, Fensterglas	Restabfallbehälter, Containerdienst, Entsorger	ausgewählte Wertstoffhöfe (€), siehe Seite 8
Fette	mobile/stationäre Schadstoffsammlung	
Feuerlöscher	mobile/stationäre Schadstoffsammlung, Zwischenlager für Sonderabfall Freiberg	siehe Seite 24
Feuerwerkskörper	Restabfallbehälter (€)	Nur vollständig ausgebrannt und ausgekühlt
Feuerzeug (Einweg)	nur vollständig entleert: Restabfallbehälter sonst: mobile/stationäre Schadstoffsammlung (Explosionsgefahr)	Nachfüllbare Feuerzeuge kaufen!
Flachglas	ausgewählte Wertstoffhöfe (€)	siehe Seite 8
Fleckenentferner	mobile/stationäre Schadstoffsammlung	
Fliesen / Terrassen- und Holz-/Kunststofffliesen	Entsorger, Containerdienst, ausgewählte Wertstoffhöfe (€)	
Fleisch- und Fischreste	Restabfallbehälter	bedarfsgerecht einkaufen
Folien	Verpackungen: Gelbe Tonne Abdeck-/ Bau-/ Malerfolien: Restabfallbehälter	
Föhn	Wertstoffhof, Elektroaltgeräte	
Fotochemikalien	mobile/stationäre Schadstoffsammlung	
Fotos, Fotoalben, Filme	Restabfallbehälter	
Frostschutzmittel	mobile/stationäre Schadstoffsammlung	
Frittierfett, -öl	mobile/stationäre Schadstoffsammlung, Spezialfirmen	Nicht über die Entwässerung entsorgen!
Fußbodenbeläge	Teppiche, Teppichboden, Linoleum, PVC: Sperrmüllsammlung, Wertstoffhof Laminat, Parkett, Klick-Vinyl: Baustellenabfall, kein Sperrmüll (€)	
Gardinen	gut erhalten: Altkleidercontainer, sonst Restabfallbehälter	
Gartenabfälle	Eigenkompostierung, Biotonne, Wertstoffhof (€)	
Gartendeko, -teich und Sichtschutz	Restabfallbehälter, Wertstoffhof (€)	
Gartenschlauch / -trommel	Restabfall, Wertstoffhof (€)	
Gartenstühle, -tische	Sperrmüllsammlung, Wertstoffhof	
Gasflaschen	stationäre Schadstoffsammlung (€)	Heliumflaschen nur aufgebohrt
Gasherde	Wertstoffhof, Schrottsammlung	
Gefrierschränke/-truhen	Wertstoffhof, Elektroaltgeräte	
Geschenkpapier	unbeschichtet: Blaue Papiertonne, Wertstoffhof beschichtet: Restabfallbehälter	
Geschirr	Restabfallbehälter	aus Porzellan/ Keramik/ Glas/ Holz
Getränkekartons	Gelbe Tonne	
Gifte	mobile/stationäre Schadstoffsammlung	
Gipskartonplatten	Containerdienst, Entsorger, ausgewählte Wertstoffhöfe (€)	
Glasflaschen und Gläser mit Schraubdeckel	Pfandsysteme, Wertstoffcontainer Glas Bitte kein Porzellan, Steingut, Trinkgläser einwerfen!	Blaue Flaschen ins Grünglas. Noch besser: Umweltfreundliche Mehrwegflaschen
Glasscheiben	Restabfallbehälter, Containerdienst, Entsorger	ausgewählte Wertstoffhöfe (€), siehe Seite 8
Glaswolle	Containerdienst, Entsorger, ausgewählte Wertstoffhöfe (€)	
Glühlampen	Restabfallbehälter	Energiesparlampen gehören in die Schadstoffsammlung.
Grasschnitt	Eigenkompostierung, Biotonne, Wertstoffhof (€)	Abgabe nur ohne Küchenabfälle!
Grillreiniger und -anzünder	mobile/stationäre Schadstoffsammlung	
Gummi /-handschuhe	Restabfallbehälter	
Gussteile	Wertstoffhof, Schrottsammlung	

weitere Informationen finden Sie online und unter 03731 2625-41/-42 (Abfallberatung)

Was?	Wohin?	Tipp
Handy ohne Akku	Wertstoffhof, Elektronikaltgeräte, Handel	
Halogenlampen	mobile/stationäre Schadstoffsammlung, Wertstoffhof	siehe Seite 8 (Leuchtstoffröhren)
Haushaltschemikalien	mobile/stationäre Schadstoffsammlung	Abfluss-, Möbel-, Backofen-, WC-Reiniger, Entkalker
Hecken-/ Strauchschnitt	Eigenkompostierung, Biotonne, Wertstoffhof (€)	Häckseln und als Mulch aufbringen!
Hefte	Blaue Papiertonne, Wertstoffhof	
Heu	Eigenkompostierung, Biotonne, Wertstoffhof (€)	
Holz	unbehandelt: Wertstoffhof (€) behandelt: z. B. Fenster: ausgewählte Wertstoffhöfe (€), Entsorger, Containerdienst	
Holzschutzmittel	mobile/stationäre Schadstoffsammlung	
Hygieneartikel	Restabfallbehälter	
Imprägniermittel	mobile/stationäre Schadstoffsammlung	
Inkontinenzmaterialien	Restabfallbehälter	80-Liter-Abfallsack (siehe Seite 21)
Insektizide	mobile/stationäre Schadstoffsammlung	
Jalousien	aus Holz/Plastik: Sperrmüllsammlung, Wertstoffhof, Restabfallbehälter aus Aluminium: Wertstoffhof, Schrottsammlung	
Joghurtbecher	Gelbe Tonne	Bitte Deckel vom Becher trennen, Ausspülen nicht nötig.
Kabel	Wertstoffhof, Elektroaltgeräte, Schrottsammlung	
Kaffeesatz/-filter/-pads	Eigenkompostierung, Biotonne	Achtung: Kaffeekapseln = Gelbe Tonne
Kanülen von Spritzen (nur Haushalte)	in durchstichsicheren Behältnissen in den Restabfallbehälter	Niemals in die Gelbe Tonne!
Karton/ Kartonagen	Blaue Papiertonne/Wertstoffhof	
Kassenzettel	Restabfallbehälter	
Katzenstreu (anorganisch)	Restabfallbehälter	Katzenstreu Tipp: organisch - Kompost/Biotonne
Kehricht	Restabfallbehälter	
Keramik	Restabfallbehälter	
Kerzen(reste)	Restabfallbehälter	Einschmelzen und neue Kerzen gießen.
Kinderwagen	Sperrmüllsammlung, Wertstoffhof	Tauschbörsen, Verschenkemärkte
Klebstoffe, Leim	mobile/stationäre Schadstoffsammlung	
Kleintierstreu	organisch: Eigenkompostierung, Biotonne (ohne Kot / Urin) anorganisch: Restabfallbehälter	
Klobrille/-deckel	Restabfall, Wertstoffhöfe (€)	
Knopfzellen	grüne BATT-Box beim Händler, mobile/stationäre Schadstoffsammlung, Wertstoffhof	Nutzen Sie Geräte mit Solarzellen oder Netzstecker.
Kochtöpfe, -tiegel, -pfannen	Wertstoffhof, Schrottsammlung	Glasdeckel gehören zum Restabfall (€)
Koffer	Sperrmüllsammlung, Wertstoffhof	
Konservendosen	Gelbe Tonne	
Küchenabfälle	pflanzlich: Eigenkompostierung, Biotonne tierisch: Restabfallbehälter größere Mengen: Tonne für Speiseabfälle	Fleischhaltiges, Gekochtes und Knochen: Restabfallbehälter www.speisereste.de
Kühlgeräte	Wertstoffhof, Elektroaltgeräte	Intakte Geräte anderen anbieten.
Lacke	siehe Altlacke	
Laminat	Entsorger, Containerdienst, ausgewählte Wertstoffhöfe (€)	Kein Sperrmüll!
Lampenschirm	Sperrmüllsammlung, Wertstoffhof	
Lampen/ Leuchten	Wertstoffhof, Elektroaltgeräte	Intakte Geräte anderen anbieten.
Laub	Eigenkompostierung, Biotonne, Wertstoffhof (€)	
Laugen	mobile/stationäre Schadstoffsammlung	
Leuchtstoffröhren, -lampen, LED's	Abgabestellen Seite 24	Vorsicht, können Quecksilber enthalten!
Lösungsmittel	mobile/stationäre Schadstoffsammlung	

Abfall - ABC

weitere Informationen finden Sie online und unter 03731 2625-41/-42 (Abfallberatung)

Was?	Wohin?	Tipp
Lumpen, Lappen (stark verschmutzt)	Restabfallbehälter	tragbare, saubere Altkleider: Sammelcontainer
Matratzen	Sperrmüllsammlung, Wertstoffhof	
Medikamente	mobile/stationäre Schadstoffsammlg., Restabfallbeh.	
Metalle	Wertstoffhof, Schrottsammlung	
Milchglas z. B. Odolflaschen	Weißglascontainer	
Milchtüten	Gelbe Tonne	
Möbel	Sperrmüllsammlung, Wertstoffhof	Anderen anbieten, Möbelbörse
Montageschaum	siehe Bauschaum	
Motoröl	Rückgabe an Händler, mobile/stationäre Schadstoffsammlung	
Munition	Bitte verständigen Sie Ihre zuständige Polizeidienststelle	weitere Informationen unter www.polizei.sachsen.de
Nachtspeicheröfen	Wertstoffhof, Elektroaltgeräte	
Nägel	Wertstoffhof, Schrottsammlung	
Nagellack/-entferner	mobile/stationäre Schadstoffsammlung	
Nichtverpackungen aus Kunststoff	Restabfallbehälter	
Nitroverdünnung/-lacke	mobile/stationäre Schadstoffsammlung	
ÖlfILTER	mobile/stationäre Schadstoffsammlung	
Ölgetränkte Lappen und Tücher	mobile/stationäre Schadstoffsammlung	
Ölradiator	Wertstoffhof, Elektroaltgeräte	
Ölverunreinigtes Erdreich	Spezialfirma	
Ordner (Aktenordner)	Restabfallbehälter	
Paketbänder	Restabfallbehälter	
Paneel aus Holz oder Kunststoff	Entsorger, Containerdienst, ausgewählte Wertstoffhöfe (€)	
Papier, Knüllpapier	sauber: Blaue Papiertonne, Wertstoffhof verschmutzt/beschichtet: Restabfallbehälter	
Papierhandtücher	Restabfallbehälter	Hygienepapier bitte immer in den Restabfall.
Papiertaschentücher	Restabfallbehälter	
Pergamentpapier	Restabfallbehälter	
Pflanzenabfälle	Eigenkompostierung, Biotonne, Wertstoffhof (€)	
Pflanzenschutzmittel	mobile/stationäre Schadstoffsammlung	
Photovoltaikmodul	Wertstoffhof Mittweida und Roßwein OT Hohenlauff	
Pizzakarton	Restabfallbehälter	Fett stört den Recyclingprozess von Altpapier.
Pool	ausgewählte Wertstoffhöfe (€) , Entsorger (€)	
Porzellan	Restabfallbehälter	
Prospekte	Blaue Papiertonne, Wertstoffhof	
Radio	Wertstoffhof, Elektroaltgeräte	
Rasenmäher	Elektrisch: Wertstoffhof Benzin: Schrottsammlung (ohne Benzin und Öl)	
Rasenschnitt	Eigenkompostierung, Biotonne, Wertstoffhof (€)	
Rasierklagen	Restabfallbehälter	
Regentonne (IBC)	Sperrmüllsammlung, Wertstoffhof	IBC zur Sperrmüllabholung zerschnitten bereitstellen.
Regenschirm	Restabfallbehälter, Sperrmüllsammlung, Wertstoffhof	
Reifen	Rückgabe an Händler, Entsorger, ausgewählte Wertstoffhöfe (€)	
Reinigungsmittel	mobile/stationäre Schadstoffsammlung	Im Sinne der Umwelt - Dosieranleitung einhalten.
Rohre (Abflussrohre Kunststoff)	Restabfall, Wertstoffhof (€)	
Rostschutzmittel	mobile/stationäre Schadstoffsammlung	
Sägespäne	unbehandelt: Eigenkompostierung, Biotonne behandelt: Restabfallbehälter, Entsorger (€), stationäre Schadstoffsammlung	

weitere Informationen finden Sie online und unter 03731 2625-41/-42 (Abfallberatung)

Was?	Wohin?	Tipp
„Sauerkrautplatten“	Containerdienste, Entsorger, ausgewählte Wertstoffhöfe (€)	
Schädlingsbekämpfungsmittel	mobile/stationäre Schadstoffsammlung	
Schallplatten	Restabfallbehälter	
Schaumgummi	Restabfallbehälter, Sperrmüllsammlung, Wertstoffhof	
Schuhe	verschlissen: Restabfallbehälter	tragbar: paarweise gebündelt in Kleidercontainer
Sockelleiste aus Holz oder Kunststoff	Kunststoff: Wertstoffhöfe (€) Holz: ausgewählte Wertstoffhöfe (€)	
Spiegelglas	Restabfallbehälter, Sperrmüllsammlung, Wertstoffhof	
Spielzeug	Restabfallbehälter	Verschenken
Spraydosen	entleert: Gelbe Tonne mit Restinhalten: mobile/stationäre Schadstoffsammlung	
Staubsaugerbeutel	Restabfallbehälter	
Steingutflaschen	Gelbe Tonne	
Stofftiere (groß)	Wertstoffhof	
Styropor	als Verpackung: Gelbe Tonne als Deckenplatte: ausgewählte Wertstoffhöfe (€) Dämm-Styropor: ausgewählte Wertstoffhöfe (€)	
Tabakreste	Restabfallbehälter	
Tapeten	Restabfallbehälter	80-Liter-Abfallsack (siehe Seite 21)
Teelicht Hülle	Gelbe Tonne	Nur wenn das Teelicht ausgebrannt ist, sonst Restabfall.
Teichfolie	Restabfall, Wertstoffhof (€)	
Teppiche, Teppichboden	Sperrmüllsammlung, Wertstoffhof	Laminat ist kein Sperrmüll!
Tetrapacks	Gelbe Tonne	
Thermometer	mit Quecksilber: mobile/stationäre Schadstoffsammlung mit Batterie: Wertstoffhof, Elektroaltgeräte	
Tierische Nebenprodukte (Tierkadaver, Schlachtabfälle)	Zweckverband für Tierkörperbeseitigung Sachsen 035249 7350, auftragsannahme@tba-sachsen.de	
Tierkot / Tierstreu	Restabfallbehälter	
Toilettenbecken	Entsorger, Containerdienst, Wertstoffhof (€)	
Toner	Rückgabe an Händler, mobile/stationäre Schadstoffsammlung	Wertstoffhöfe
Türen	Entsorger, Containerdienst, ausgewählte Wertstoffhöfe (€)	Kein Sperrmüll!
Umreifungsbänder	Gelbe Tonne	
Unkraut	Eigenkompostierung, Biotonne, Wertstoffhof (€)	
Unkrautvernichtungsmittel	mobile/stationäre Schadstoffsammlung	
Verdünner	mobile/stationäre Schadstoffsammlung	
Videokassette	Restabfallbehälter	
Waschbecken	Entsorger, Containerdienst, ausgewählte Wertstoffhöfe (€)	
Watte/Wattestäbchen	Restabfallbehälter	Nicht über die Entwässerung entsorgen.
Wegwerfwindeln	siehe Windeln	
Weihnachtsbäume	Wertstoffhof, Kompost	Schreddern und als Mulch nutzen. künstliche Weihnachtsbäume: Sperrmüllsammlung
Windeln	Restabfallbehälter, 80-Liter-Abfallsack für 5,20 €	Nutzen Sie Windeldienste für Mehrwegwindeln!
Wintersportgeräte (Ski, Schlitten, Snowboard)	Sperrmüllsammlung, Wertstoffhof	
Zahnbürste	Restabfallbehälter, elektrisch: Wertstoffhof	
Zeitungen/Zeitschriften/Kataloge	Blaue Papiertonne, Wertstoffhof	
Zigaretten/-kippen	Restabfallbehälter	
Zementsäcke (mit Kunststoff)	Gelbe Tonne < 18 kg sonst Restabfall	nur Papier: Blaue Tonne



	Januar	Februar	März	April	Mai	Juni	Juli	August	September	Oktober	November	Dezember
Altmittweida und OT Siedlung												
Restabfall	2/15/29	12/26	12/26	10/23	7/21	4/18	2/16/30	13/27	10/24	8/22	5/20	3/17/31
Papier	8	5	5	2/30	29	25	23	20	17	15	12	10
Gelbe Tonne	9/23	6/20	6/20	4/17	2/16/30	12/26	10/24	7/21	4/18	2/16/30	13/27	11/24
Bioabfall	7/21	4/18	4/18	1/15/29	13/28	10/24	8/22	5/19	2/16/30	14/28	11/25	9/22
Augustsburg												
Restabfall	5/19	2/16	2/16/30	13/27	11/26	8/22	6/20	3/17/31	14/28	12/26	9/23	7/19
Papier	14	11	11	9	6	3	1/29	26	23	21	19	16
Gelbe Tonne	12/26	9/23	9/23	7/20	4/18	1/15/29	13/27	10/24	7/21	5/19	2/16/30	14/28
Bioabfall	2/15/29	12/26	12/26	10/23	7/21	4/18	2/16/30	13/27	10/24	8/22	5/20	3/17/31
Augustsburg OT Erdmannsdorf, OT Kunnersdorf												
Restabfall	5/19	2/16	2/16/30	13/27	11/26	8/22	6/20	3/17/31	14/28	12/26	9/23	7/19
Papier	26	23	23	20	18	15	13	10	7	5	2/30	28
Gelbe Tonne	5/19	2/16	2/16/30	13/27	11/26	8/22	6/20	3/17/31	14/28	12/26	9/23	7/19
Bioabfall	2/15/29	12/26	12/26	10/23	7/21	4/18	2/16/30	13/27	10/24	8/22	5/20	3/17/31
Augustsburg OT Grünberg												
Restabfall	14/28	11/25	11/25	9/22	6/20	3/17	1/15/29	12/26	9/23	7/21	4/19	2/16/30
Papier	20	17	17	14	12	9	7	4	1/29	27	24	21
Gelbe Tonne	12/26	9/23	9/23	7/20	4/18	1/15/29	13/27	10/24	7/21	5/19	2/16/30	14/28
Bioabfall	2/15/29	12/26	12/26	10/23	7/21	4/18	2/16/30	13/27	10/24	8/22	5/20	3/17/31
Augustsburg OT Hennersdorf												
Restabfall	8/22	5/19	5/19	2/16/30	15/29	11/25	9/23	6/20	3/17	1/15/29	12/26	10/23
Papier	14	11	11	9	6	3	1/29	26	23	21	19	16
Gelbe Tonne	13/27	10/24	10/24	8/21	5/19	2/16/30	14/28	11/25	8/22	6/20	3/17	1/15/29
Bioabfall	2/15/29	12/26	12/26	10/23	7/21	4/18	2/16/30	13/27	10/24	8/22	5/20	3/17/31
Bobritzsch-Hilbersdorf OT Hilbersdorf												
Restabfall	2/15/29	12/26	12/26	10/23	7/21	4/18	2/16/30	13/27	10/24	8/22	5/20	3/17/31
Papier	8	5	5	2/30	29	25	23	20	17	15	12	10
Gelbe Tonne	3/16/30	13/27	13/27	11/24	8/22	5/19	3/17/31	14/28	11/25	9/23	6/21	4/18
Bioabfall	5/19	2/16	2/16/30	13/27	11/26	8/22	6/20	3/17/31	14/28	12/26	9/23	7/19
Bobritzsch-Hilbersdorf OT Hilbersdorf nur Bahnsiedlung												
Restabfall	2/15/29	12/26	12/26	10/23	7/21	4/18	2/16/30	13/27	10/24	8/22	5/20	3/17/31
Papier	8	5	5	2/30	29	25	23	20	17	15	12	10
Gelbe Tonne	5/19	2/16	2/16/30	13/27	11/26	8/22	6/20	3/17/31	14/28	12/26	9/23	7/19
Bioabfall	5/19	2/16	2/16/30	13/27	11/26	8/22	6/20	3/17/31	14/28	12/26	9/23	7/19
Bobritzsch-Hilbersdorf OT Naundorf												
Restabfall	12/26	9/23	9/23	7/20	4/18	1/15/29	13/27	10/24	7/21	5/19	2/16/30	14/28
Papier	16	13	13	11	8	5	3/31	28	25	23	21	18
Gelbe Tonne	3/16/30	13/27	13/27	11/24	8/22	5/19	3/17/31	14/28	11/25	9/23	6/21	4/18
Bioabfall	2/15/29	12/26	12/26	10/23	7/21	4/18	2/16/30	13/27	10/24	8/22	5/20	3/17/31
Bobritzsch-Hilbersdorf OT Niederbobritzsch												
Restabfall	9/23	6/20	6/20	4/17	2/16/30	12/26	10/24	7/21	4/18	2/16/30	13/27	11/24
Papier	19	16	16	13	11	8	6	3/31	28	26	23	19
Gelbe Tonne	5/19	2/16	2/16/30	13/27	11/26	8/22	6/20	3/17/31	14/28	12/26	9/23	7/19
Bioabfall	2/15/29	12/26	12/26	10/23	7/21	4/18	2/16/30	13/27	10/24	8/22	5/20	3/17/31
Bobritzsch-Hilbersdorf OT Oberbobritzsch, OT Sohra												
Restabfall	9/23	6/20	6/20	4/17	2/16/30	12/26	10/24	7/21	4/18	2/16/30	13/27	11/24
Papier	20	17	17	14	12	9	7	4	1/29	27	24	21
Gelbe Tonne	5/19	2/16	2/16/30	13/27	11/26	8/22	6/20	3/17/31	14/28	12/26	9/23	7/19
Bioabfall	2/15/29	12/26	12/26	10/23	7/21	4/18	2/16/30	13/27	10/24	8/22	5/20	3/17/31
Brand-Erbisdorf												
Restabfall	13/27	10/24	10/24	8/21	5/19	2/16/30	14/28	11/25	8/22	6/20	3/17	1/15/29
Papier	5	2	2/30	27	26	22	20	17	14	12	9	7
Gelbe Tonne	9/23	6/20	6/20	4/17	2/16/30	12/26	10/24	7/21	4/18	2/16/30	13/27	11/24
Bioabfall	5/12/19/ 26	2/9/16/ 23	2/9/16/ 23/30	7/13/20/ 27	4/11/18/ 26	1/8/15/ 22/29	6/13/20/ 27	3/10/17/ 24/31	7/14/21/ 28	5/12/19/ 26	2/9/16/ 23/30	7/14/19/ 28
Brand-Erbisdorf ST Gränitz												
Restabfall	12/26	9/23	9/23	7/20	4/18	1/15/29	13/27	10/24	7/21	5/19	2/16/30	14/28
Papier	3/30	27	27	24	22	19	17	14	11	9	6	4
Gelbe Tonne	3/16/30	13/27	13/27	11/24	8/22	5/19	3/17/31	14/28	11/25	9/23	6/21	4/18
Bioabfall	5/12/19/ 26	2/9/16/ 23	2/9/16/ 23/30	7/13/20/ 27	4/11/18/ 26	1/8/15/ 22/29	6/13/20/ 27	3/10/17/ 24/31	7/14/21/ 28	5/12/19/ 26	2/9/16/ 23/30	7/14/19/ 28
Brand-Erbisdorf ST Himmelsfürst, ST Langenau												
Restabfall	12/26	9/23	9/23	7/20	4/18	1/15/29	13/27	10/24	7/21	5/19	2/16/30	14/28
Papier	5	2	2/30	27	26	22	20	17	14	12	9	7
Gelbe Tonne	2/15/29	12/26	12/26	10/23	7/21	4/18	2/16/30	13/27	10/24	8/22	5/20	3/17/31
Bioabfall	5/12/19/ 26	2/9/16/ 23	2/9/16/ 23/30	7/13/20/ 27	4/11/18/ 26	1/8/15/ 22/29	6/13/20/ 27	3/10/17/ 24/31	7/14/21/ 28	5/12/19/ 26	2/9/16/ 23/30	7/14/19/ 28

Tourenpläne

	Januar	Februar	März	April	Mai	Juni	Juli	August	September	Oktober	November	Dezember
Brand-Erbisdorf ST Linda, ST St. Michaelis												
Restabfall	12/26	9/23	9/23	7/20	4/18	1/15/29	13/27	10/24	7/21	5/19	2/16/30	14/28
Papier	8	5	5	2/30	29	25	23	20	17	15	12	10
Gelbe Tonne	2/15/29	12/26	12/26	10/23	7/21	4/18	2/16/30	13/27	10/24	8/22	5/20	3/17/31
Bioabfall	5/12/19/ 26	2/9/16/ 23	2/9/16/ 23/30	7/13/20/ 27	4/11/18/ 26	1/8/15/ 22/29	6/13/20/ 27	3/10/17/ 24/31	7/14/21/ 28	5/12/19/ 26	2/9/16/ 23/30	7/14/19/ 28
Brand-Erbisdorf ST Oberreichenbach												
Restabfall	12/26	9/23	9/23	7/20	4/18	1/15/29	13/27	10/24	7/21	5/19	2/16/30	14/28
Papier	3/30	27	27	24	22	19	17	14	11	9	6	4
Gelbe Tonne	2/15/29	12/26	12/26	10/23	7/21	4/18	2/16/30	13/27	10/24	8/22	5/20	3/17/31
Bioabfall	5/12/19/ 26	2/9/16/ 23	2/9/16/ 23/30	7/13/20/ 27	4/11/18/ 26	1/8/15/ 22/29	6/13/20/ 27	3/10/17/ 24/31	7/14/21/ 28	5/12/19/ 26	2/9/16/ 23/30	7/14/19/ 28
Burgstädt												
Restabfall	6/20	3/17	3/17/31	14/28	12/27	9/23	7/21	4/18	1/15/29	13/27	10/24	8/21
Papier	2/29	26	26	23	21	18	16	13	10	8	5	3/31
Gelbe Tonne	12/26	9/23	9/23	7/20	4/18	1/15/29	13/27	10/24	7/21	5/19	2/16/30	14/28
Bioabfall	13/27	10/24	10/24	8/21	5/19	2/16/30	14/28	11/25	8/22	6/20	3/17	1/15/29
Burgstädt OT Mohsdorf, OT Schweizerthal												
Restabfall	6/20	3/17	3/17/31	14/28	12/27	9/23	7/21	4/18	1/15/29	13/27	10/24	8/21
Papier	2/29	26	26	23	21	18	16	13	10	8	5	3/31
Gelbe Tonne	9/23	6/20	6/20	4/17	2/16/30	12/26	10/24	7/21	4/18	2/16/30	13/27	11/24
Bioabfall	13/27	10/24	10/24	8/21	5/19	2/16/30	14/28	11/25	8/22	6/20	3/17	1/15/29
Claußnitz und OT Diethensdorf, OT Markersdorf												
Restabfall	6/20	3/17	3/17/31	14/28	12/27	9/23	7/21	4/18	1/15/29	13/27	10/24	8/21
Papier	16	13	13	11	8	5	3/31	28	25	23	21	18
Gelbe Tonne	9/23	6/20	6/20	4/17	2/16/30	12/26	10/24	7/21	4/18	2/16/30	13/27	11/24
Bioabfall	13/27	10/24	10/24	8/21	5/19	2/16/30	14/28	11/25	8/22	6/20	3/17	1/15/29
Claußnitz OT Röllingshain												
Restabfall	6/20	3/17	3/17/31	14/28	12/27	9/23	7/21	4/18	1/15/29	13/27	10/24	8/21
Papier	8	5	5	2/30	29	25	23	20	17	15	12	10
Gelbe Tonne	9/23	6/20	6/20	4/17	2/16/30	12/26	10/24	7/21	4/18	2/16/30	13/27	11/24
Bioabfall	13/27	10/24	10/24	8/21	5/19	2/16/30	14/28	11/25	8/22	6/20	3/17	1/15/29
Döbeln												
Restabfall R1	13/27	10/24	10/24	8/21	5/19	2/16/30	14/28	11/25	8/22	6/20	3/17	1/15/29
Restabfall R2	14/28	11/25	11/25	9/22	6/20	3/17	1/15/29	12/26	9/23	7/21	4/19	2/16/30
Restabfall R3	2/15/29	12/26	12/26	10/23	7/21	4/18	2/16/30	13/27	10/24	8/22	5/20	3/17/31
Restabfall R4	7/21	4/18	4/18	1/15/29	13/28	10/24	8/22	5/19	2/16/30	14/28	11/25	9/22
Papier P1	27	24	24	21	19	16	14	11	8	6	3	1/29
Papier P2	26	23	23	20	18	15	13	10	7	5	2/30	28
Papier P3	28	25	25	22	20	17	15	12	9	7	4	2/30
Papier P4	2/29	26	26	23	21	18	16	13	10	8	5	3/31
Papier P5	3/30	27	27	24	22	19	17	14	11	9	6	4
Papier P6	5	2	2/30	27	26	22	20	17	14	12	9	7
Papier P7	6	3	3/31	28	27	23	21	18	15	13	10	8
Papier P8	8	5	5	2/30	29	25	23	20	17	15	12	10
Gelbe Tonne L1	7/21	4/18	4/18	1/15/29	13/28	10/24	8/22	5/19	2/16/30	14/28	11/25	9/22
Gelbe Tonne L2	8/22	5/19	5/19	2/16/30	15/29	11/25	9/23	6/20	3/17	1/15/29	12/26	10/23
Gelbe Tonne L3	9/23	6/20	6/20	4/17	2/16/30	12/26	10/24	7/21	4/18	2/16/30	13/27	11/24
Gelbe Tonne L4	2/15/29	12/26	12/26	10/23	7/21	4/18	2/16/30	13/27	10/24	8/22	5/20	3/17/31
Bioabfall B1	12/26	9/23	9/23	7/20	4/18	1/15/29	13/27	10/24	7/21	5/19	2/16/30	14/28
Bioabfall B2	13/27	10/24	10/24	8/21	5/19	2/16/30	14/28	11/25	8/22	6/20	3/17	1/15/29
Bioabfall B3	5/19	2/16	2/16/30	13/27	11/26	8/22	6/20	3/17/31	14/28	12/26	9/23	7/19
Bioabfall B4	2/15/29	12/26	12/26	10/23	7/21	4/18	2/16/30	13/27	10/24	8/22	5/20	3/17/31
Bioabfall B5	6/20	3/17	3/17/31	14/28	12/27	9/23	7/21	4/18	1/15/29	13/27	10/24	8/21
Döbeln OT Beicha, OT Dreißig, OT Geleithshäuser, OT Gödelitz, OT Kleinmockritz, OT Meila, OT Nelkanitz, OT Petersberg, OT Präbschütz, OT Prüfern, OT Schallhausen, OT Schweinitz, OT Simselwitz												
Restabfall	3/16/30	13/27	13/27	11/24	8/22	5/19	3/17/31	14/28	11/25	9/23	6/21	4/18
Papier	7	4	4	1/29	28	24	22	19	16	14	11	9
Gelbe Tonne	9/23	6/20	6/20	4/17	2/16/30	12/26	10/24	7/21	4/18	2/16/30	13/27	11/24
Bioabfall	14/28	11/25	11/25	9/22	6/20	3/17	1/15/29	12/26	9/23	7/21	4/19	2/16/30
Döbeln OT Bormitz, OT Hermsdorf, OT Oberranschütz, OT Zschackwitz, OT Zschäschtz												
Restabfall	2/15/29	12/26	12/26	10/23	7/21	4/18	2/16/30	13/27	10/24	8/22	5/20	3/17/31
Papier	6	3	3/31	28	27	23	21	18	15	13	10	8
Gelbe Tonne	9/23	6/20	6/20	4/17	2/16/30	12/26	10/24	7/21	4/18	2/16/30	13/27	11/24
Bioabfall	13/27	10/24	10/24	8/21	5/19	2/16/30	14/28	11/25	8/22	6/20	3/17	1/15/29

Tourenpläne

	Januar	Februar	März	April	Mai	Juni	Juli	August	September	Oktober	November	Dezember
Döbeln OT Choren, OT Gertitzsch, OT Großsteinbach, OT Juchhöh, OT Leschen, OT Lüttewitz, OT Maltitz, OT Markritz, OT Mochau, OT Theeschütz												
Restabfall	3/16/30	13/27	13/27	11/24	8/22	5/19	3/17/31	14/28	11/25	9/23	6/21	4/18
Papier	6	3	3/31	28	27	23	21	18	15	13	10	8
Gelbe Tonne	9/23	6/20	6/20	4/17	2/16/30	12/26	10/24	7/21	4/18	2/16/30	13/27	11/24
Bioabfall	14/28	11/25	11/25	9/22	6/20	3/17	1/15/29	12/26	9/23	7/21	4/19	2/16/30
Döbeln OT Ebersbach												
Restabfall	13/27	10/24	10/24	8/21	5/19	2/16/30	14/28	11/25	8/22	6/20	3/17	1/15/29
Papier	3/30	27	27	24	22	19	17	14	11	9	6	4
Gelbe Tonne	7/21	4/18	4/18	1/15/29	13/28	10/24	8/22	5/19	2/16/30	14/28	11/25	9/22
Bioabfall	12/26	9/23	9/23	7/20	4/18	1/15/29	13/27	10/24	7/21	5/19	2/16/30	14/28
Döbeln OT Forchheim, OT Limmritz, OT Stockhausen, OT Ziegra												
Restabfall	7/21	4/18	4/18	1/15/29	13/28	10/24	8/22	5/19	2/16/30	14/28	11/25	9/22
Papier	5	2	2/30	27	26	22	20	17	14	12	9	7
Gelbe Tonne	7/21	4/18	4/18	1/15/29	13/28	10/24	8/22	5/19	2/16/30	14/28	11/25	9/22
Bioabfall	5/19	2/16	2/16/30	13/27	11/26	8/22	6/20	3/17/31	14/28	12/26	9/23	7/19
Döbeln OT Mannsdorf, OT Neudorf, OT Neugreußnig												
Restabfall	13/27	10/24	10/24	8/21	5/19	2/16/30	14/28	11/25	8/22	6/20	3/17	1/15/29
Papier	28	25	25	22	20	17	15	12	9	7	4	2/30
Gelbe Tonne	7/21	4/18	4/18	1/15/29	13/28	10/24	8/22	5/19	2/16/30	14/28	11/25	9/22
Bioabfall	12/26	9/23	9/23	7/20	4/18	1/15/29	13/27	10/24	7/21	5/19	2/16/30	14/28
Döbeln OT Miera, OT Nöthschütz, OT Pischwitz, OT Schweta, OT Technitz, OT Töpel, OT Wöllsdorf												
Restabfall	13/27	10/24	10/24	8/21	5/19	2/16/30	14/28	11/25	8/22	6/20	3/17	1/15/29
Papier	5	2	2/30	27	26	22	20	17	14	12	9	7
Gelbe Tonne	7/21	4/18	4/18	1/15/29	13/28	10/24	8/22	5/19	2/16/30	14/28	11/25	9/22
Bioabfall	5/19	2/16	2/16/30	13/27	11/26	8/22	6/20	3/17/31	14/28	12/26	9/23	7/19
Dorfchemnitz mit Wolfsgrund												
Restabfall	5/19	2/16	2/16/30	13/27	11/26	8/22	6/20	3/17/31	14/28	12/26	9/23	7/19
Papier	7	4	4	1/29	28	24	22	19	16	14	11	9
Gelbe Tonne	3/16/30	13/27	13/27	11/24	8/22	5/19	3/17/31	14/28	11/25	9/23	6/21	4/18
Bioabfall	8/22	5/19	5/19	2/16/30	15/29	11/25	9/23	6/20	3/17	1/15/29	12/26	10/23
Dorfchemnitz OT Voigtsdorf												
Restabfall	6/20	3/17	3/17/31	14/28	12/27	9/23	7/21	4/18	1/15/29	13/27	10/24	8/21
Papier	3/30	27	27	24	22	19	17	14	11	9	6	4
Gelbe Tonne	3/16/30	13/27	13/27	11/24	8/22	5/19	3/17/31	14/28	11/25	9/23	6/21	4/18
Bioabfall	8/22	5/19	5/19	2/16/30	15/29	11/25	9/23	6/20	3/17	1/15/29	12/26	10/23
Eppendorf												
Restabfall	7/21	4/18	4/18	1/15/29	13/28	10/24	8/22	5/19	2/16/30	14/28	11/25	9/22
Papier	13	10	10	8	5	2/30	28	25	22	20	17	15
Gelbe Tonne	2/15/29	12/26	12/26	10/23	7/21	4/18	2/16/30	13/27	10/24	8/22	5/20	3/17/31
Bioabfall	2/15/29	12/26	12/26	10/23	7/21	4/18	2/16/30	13/27	10/24	8/22	5/20	3/17/31
Eppendorf OT Großwaltersdorf												
Restabfall	12/26	9/23	9/23	7/20	4/18	1/15/29	13/27	10/24	7/21	5/19	2/16/30	14/28
Papier	3/30	27	27	24	22	19	17	14	11	9	6	4
Gelbe Tonne	3/16/30	13/27	13/27	11/24	8/22	5/19	3/17/31	14/28	11/25	9/23	6/21	4/18
Bioabfall	2/15/29	12/26	12/26	10/23	7/21	4/18	2/16/30	13/27	10/24	8/22	5/20	3/17/31
Eppendorf OT Kleinhartmannsdorf												
Restabfall	7/21	4/18	4/18	1/15/29	13/28	10/24	8/22	5/19	2/16/30	14/28	11/25	9/22
Papier	23	20	20	17	16	12	10	7	4	2/30	27	24
Gelbe Tonne	2/15/29	12/26	12/26	10/23	7/21	4/18	2/16/30	13/27	10/24	8/22	5/20	3/17/31
Bioabfall	2/15/29	12/26	12/26	10/23	7/21	4/18	2/16/30	13/27	10/24	8/22	5/20	3/17/31
Erlau												
Restabfall	3/16/30	13/27	13/27	11/24	8/22	5/19	3/17/31	14/28	11/25	9/23	6/21	4/18
Papier	28	25	25	22	20	17	15	12	9	7	4	2/30
Gelbe Tonne	7/21	4/18	4/18	1/15/29	13/28	10/24	8/22	5/19	2/16/30	14/28	11/25	9/22
Bioabfall	6/20	3/17	3/17/31	14/28	12/27	9/23	7/21	4/18	1/15/29	13/27	10/24	8/21
Erlau OT Beerwalde												
Restabfall	5/19	2/16	2/16/30	13/27	11/26	8/22	6/20	3/17/31	14/28	12/26	9/23	7/19
Papier	2/29	26	26	23	21	18	16	13	10	8	5	3/31
Gelbe Tonne	6/20	3/17	3/17/31	14/28	12/27	9/23	7/21	4/18	1/15/29	13/27	10/24	8/21
Bioabfall	9/23	6/20	6/20	4/17	2/16/30	12/26	10/24	7/21	4/18	2/16/30	13/27	11/24
Erlau OT Cossen, OT Milkau												
Restabfall	3/16/30	13/27	13/27	11/24	8/22	5/19	3/17/31	14/28	11/25	9/23	6/21	4/18
Papier	28	25	25	22	20	17	15	12	9	7	4	2/30
Gelbe Tonne	8/22	5/19	5/19	2/16/30	15/29	11/25	9/23	6/20	3/17	1/15/29	12/26	10/23
Bioabfall	9/23	6/20	6/20	4/17	2/16/30	12/26	10/24	7/21	4/18	2/16/30	13/27	11/24

Tourenpläne

	Januar	Februar	März	April	Mai	Juni	Juli	August	September	Oktober	November	Dezember
Erlau OT Naundorf												
Restabfall	3/16/30	13/27	13/27	11/24	8/22	5/19	3/17/31	14/28	11/25	9/23	6/21	4/18
Papier	2/29	26	26	23	21	18	16	13	10	8	5	3/31
Gelbe Tonne	8/22	5/19	5/19	2/16/30	15/29	11/25	9/23	6/20	3/17	1/15/29	12/26	10/23
Bioabfall	9/23	6/20	6/20	4/17	2/16/30	12/26	10/24	7/21	4/18	2/16/30	13/27	11/24
Erlau OT Neugepölzig												
Restabfall	13/27	10/24	10/24	8/21	5/19	2/16/30	14/28	11/25	8/22	6/20	3/17	1/15/29
Papier	14	11	11	9	6	3	1/29	26	23	21	19	16
Gelbe Tonne	14/28	11/25	11/25	9/22	6/20	3/17	1/15/29	12/26	9/23	7/21	4/19	2/16/30
Bioabfall	9/23	6/20	6/20	4/17	2/16/30	12/26	10/24	7/21	4/18	2/16/30	13/27	11/24
Erlau OT Sachsendorf, OT Theesdorf												
Restabfall	3/16/30	13/27	13/27	11/24	8/22	5/19	3/17/31	14/28	11/25	9/23	6/21	4/18
Papier	14	11	11	9	6	3	1/29	26	23	21	19	16
Gelbe Tonne	8/22	5/19	5/19	2/16/30	15/29	11/25	9/23	6/20	3/17	1/15/29	12/26	10/23
Bioabfall	9/23	6/20	6/20	4/17	2/16/30	12/26	10/24	7/21	4/18	2/16/30	13/27	11/24
Erlau OT Schweikershain												
Restabfall	5/19	2/16	2/16/30	13/27	11/26	8/22	6/20	3/17/31	14/28	12/26	9/23	7/19
Papier	28	25	25	22	20	17	15	12	9	7	4	2/30
Gelbe Tonne	6/20	3/17	3/17/31	14/28	12/27	9/23	7/21	4/18	1/15/29	13/27	10/24	8/21
Bioabfall	9/23	6/20	6/20	4/17	2/16/30	12/26	10/24	7/21	4/18	2/16/30	13/27	11/24
Flöha												
Restabfall R1	12/26	9/23	9/23	7/20	4/18	1/15/29	13/27	10/24	7/21	5/19	2/16/30	14/28
Restabfall R2	13/27	10/24	10/24	8/21	5/19	2/16/30	14/28	11/25	8/22	6/20	3/17	1/15/29
Restabfall R3	14/28	11/25	11/25	9/22	6/20	3/17	1/15/29	12/26	9/23	7/21	4/19	2/16/30
Papier	22	19	19	16	15	11	9	6	3	1/29	26	23
Gelbe Tonne	9/23	6/20	6/20	4/17	2/16/30	12/26	10/24	7/21	4/18	2/16/30	13/27	11/24
Bioabfall	2/8/15/ 22/29	5/12/19/ 26	5/12/19/ 26	2/10/16/ 23/30	7/15/21/ 29	4/11/18/ 25	2/9/16/ 23/30	6/13/20/ 27	3/10/17/ 24	1/8/15/ 22/29	5/12/20/ 26	3/10/17/ 23/31
Flöha nur Lärchentale												
Restabfall	3/16/30	13/27	13/27	11/24	8/22	5/19	3/17/31	14/28	11/25	9/23	6/21	4/18
Papier	22	19	19	16	15	11	9	6	3	1/29	26	23
Gelbe Tonne	3/16/30	13/27	13/27	11/24	8/22	5/19	3/17/31	14/28	11/25	9/23	6/21	4/18
Bioabfall	2/15/29	12/26	12/26	10/23	7/21	4/18	2/16/30	13/27	10/24	8/22	5/20	3/17/31
Flöha OT Falkenau												
Restabfall	9/23	6/20	6/20	4/17	2/16/30	12/26	10/24	7/21	4/18	2/16/30	13/27	11/24
Papier	28	25	25	22	20	17	15	12	9	7	4	2/30
Gelbe Tonne	8/22	5/19	5/19	2/16/30	15/29	11/25	9/23	6/20	3/17	1/15/29	12/26	10/23
Bioabfall	2/15/29	12/26	12/26	10/23	7/21	4/18	2/16/30	13/27	10/24	8/22	5/20	3/17/31
Frankenberg												
Restabfall R1	6/20	3/17	3/17/31	14/28	12/27	9/23	7/21	4/18	1/15/29	13/27	10/24	8/21
Restabfall R2	13/27	10/24	10/24	8/21	5/19	2/16/30	14/28	11/25	8/22	6/20	3/17	1/15/29
Papier	8	5	5	2/30	29	25	23	20	17	15	12	10
Gelbe Tonne	5/19	2/16	2/16/30	13/27	11/26	8/22	6/20	3/17/31	14/28	12/26	9/23	7/19
Bioabfall B1	5/19	2/16	2/16/30	13/27	11/26	8/22	6/20	3/17/31	14/28	12/26	9/23	7/19
Bioabfall B2	6/20	3/17	3/17/31	14/28	12/27	9/23	7/21	4/18	1/15/29	13/27	10/24	8/21
Frankenberg OT Altenhain, OT Hausdorf, OT Mühlbach												
Restabfall	3/16/30	13/27	13/27	11/24	8/22	5/19	3/17/31	14/28	11/25	9/23	6/21	4/18
Papier	7	4	4	1/29	28	24	22	19	16	14	11	9
Gelbe Tonne	12/26	9/23	9/23	7/20	4/18	1/15/29	13/27	10/24	7/21	5/19	2/16/30	14/28
Bioabfall	5/19	2/16	2/16/30	13/27	11/26	8/22	6/20	3/17/31	14/28	12/26	9/23	7/19
Frankenberg OT Dittersbach												
Restabfall	6/20	3/17	3/17/31	14/28	12/27	9/23	7/21	4/18	1/15/29	13/27	10/24	8/21
Papier	7	4	4	1/29	28	24	22	19	16	14	11	9
Gelbe Tonne	5/19	2/16	2/16/30	13/27	11/26	8/22	6/20	3/17/31	14/28	12/26	9/23	7/19
Bioabfall	9/23	6/20	6/20	4/17	2/16/30	12/26	10/24	7/21	4/18	2/16/30	13/27	11/24
Frankenberg OT Irsersdorf, OT Sachsenburg												
Restabfall	9/23	6/20	6/20	4/17	2/16/30	12/26	10/24	7/21	4/18	2/16/30	13/27	11/24
Papier	21	18	18	15	13	10	8	5	2/30	28	25	22
Gelbe Tonne	14/28	11/25	11/25	9/22	6/20	3/17	1/15/29	12/26	9/23	7/21	4/19	2/16/30
Bioabfall	9/23	6/20	6/20	4/17	2/16/30	12/26	10/24	7/21	4/18	2/16/30	13/27	11/24
Frankenberg OT Langenstriegis												
Restabfall	13/27	10/24	10/24	8/21	5/19	2/16/30	14/28	11/25	8/22	6/20	3/17	1/15/29
Papier	7	4	4	1/29	28	24	22	19	16	14	11	9
Gelbe Tonne	14/28	11/25	11/25	9/22	6/20	3/17	1/15/29	12/26	9/23	7/21	4/19	2/16/30
Bioabfall	5/19	2/16	2/16/30	13/27	11/26	8/22	6/20	3/17/31	14/28	12/26	9/23	7/19

Tourenpläne

	Januar	Februar	März	April	Mai	Juni	Juli	August	September	Oktober	November	Dezember
Frauenstein und ST Dittersbach, ST Kleinbobritzsch, ST Nassau												
Restabfall	5/19	2/16	2/16/30	13/27	11/26	8/22	6/20	3/17/31	14/28	12/26	9/23	7/19
Papier	9	6	6	4	2/30	26	24	21	18	16	13	11
Gelbe Tonne	8/22	5/19	5/19	2/16/30	15/29	11/25	9/23	6/20	3/17	1/15/29	12/26	10/23
Bioabfall	5/19	2/16	2/16/30	13/27	11/26	8/22	6/20	3/17/31	14/28	12/26	9/23	7/19
Frauenstein ST Burkersdorf												
Restabfall	5/19	2/16	2/16/30	13/27	11/26	8/22	6/20	3/17/31	14/28	12/26	9/23	7/19
Papier	6	3	3/31	28	27	23	21	18	15	13	10	8
Gelbe Tonne	8/22	5/19	5/19	2/16/30	15/29	11/25	9/23	6/20	3/17	1/15/29	12/26	10/23
Bioabfall	5/19	2/16	2/16/30	13/27	11/26	8/22	6/20	3/17/31	14/28	12/26	9/23	7/19
Freiberg												
Restabfall R1	5/19	2/16	2/16/30	13/27	11/26	8/22	6/20	3/17/31	14/28	12/26	9/23	7/19
Restabfall R2	6/20	3/17	3/17/31	14/28	12/27	9/23	7/21	4/18	1/15/29	13/27	10/24	8/21
Restabfall R3	7/21	4/18	4/18	1/15/29	13/28	10/24	8/22	5/19	2/16/30	14/28	11/25	9/22
Restabfall R4	8/22	5/19	5/19	2/16/30	15/29	11/25	9/23	6/20	3/17	1/15/29	12/26	10/23
Restabfall R5	14/28	11/25	11/25	9/22	6/20	3/17	1/15/29	12/26	9/23	7/21	4/19	2/16/30
Restabfall R6	13/27	10/24	10/24	8/21	5/19	2/16/30	14/28	11/25	8/22	6/20	3/17	1/15/29
Restabfall R7	12/26	9/23	9/23	7/20	4/18	1/15/29	13/27	10/24	7/21	5/19	2/16/30	14/28
Restabfall R8	2/15/29	12/26	12/26	10/23	7/21	4/18	2/16/30	13/27	10/24	8/22	5/20	3/17/31
Restabfall R9	3/16/30	13/27	13/27	11/24	8/22	5/19	3/17/31	14/28	11/25	9/23	6/21	4/18
Papier P1	12	9	9	7	4	1/29	27	24	21	19	16	14
Papier P2	13	10	10	8	5	2/30	28	25	22	20	17	15
Papier P3	14	11	11	9	6	3	1/29	26	23	21	19	16
Papier P4	15	12	12	10	7	4	2/30	27	24	22	20	17
Papier P5	6	3	3/31	28	27	23	21	18	15	13	10	8
Papier P6	7	4	4	1/29	28	24	22	19	16	14	11	9
Papier P7	21	18	18	15	13	10	8	5	2/30	28	25	22
Gelbe Tonne L1	14/28	11/25	11/25	9/22	6/20	3/17	1/15/29	12/26	9/23	7/21	4/19	2/16/30
Gelbe Tonne L2	13/27	10/24	10/24	8/21	5/19	2/16/30	14/28	11/25	8/22	6/20	3/17	1/15/29
Gelbe Tonne L3	12/26	9/23	9/23	7/20	4/18	1/15/29	13/27	10/24	7/21	5/19	2/16/30	14/28
Gelbe Tonne L4	2/15/29	12/26	12/26	10/23	7/21	4/18	2/16/30	13/27	10/24	8/22	5/20	3/17/31
Bioabfall B1	5/12/19/ 26	2/9/16/ 23	2/9/16/ 23/30	7/13/20/ 27	4/11/18/ 26	1/8/15/ 22/29	6/13/20/ 27	3/10/17/ 24/31	7/14/21/ 28	5/12/19/ 26	2/9/16/ 23/30	7/14/19/ 28
Bioabfall B2	6/13/20/ 27	3/10/17/ 24	3/10/17/ 24/31	8/14/21/ 28	5/12/19/ 27	2/9/16/ 23/30	7/14/21/ 28	4/11/18/ 25	1/8/15/ 22/29	6/13/20/ 27	3/10/17/ 24	1/8/15/ 21/29
Bioabfall B3	7/14/21/ 28	4/11/18/ 25	4/11/18/ 25	1/9/15/ 22/29	6/13/20/ 28	3/10/17/ 24	1/8/15/ 22/29	5/12/19/ 26	2/9/16/ 23/30	7/14/21/ 28	4/11/19/ 25	2/9/16/ 22/30
Freiberg ST Halsbach												
Restabfall	12/26	9/23	9/23	7/20	4/18	1/15/29	13/27	10/24	7/21	5/19	2/16/30	14/28
Papier	22	19	19	16	15	11	9	6	3	1/29	26	23
Gelbe Tonne	3/16/30	13/27	13/27	11/24	8/22	5/19	3/17/31	14/28	11/25	9/23	6/21	4/18
Bioabfall	13/27	10/24	10/24	8/21	5/19	2/16/30	14/28	11/25	8/22	6/20	3/17	1/15/29
Freiberg ST Kleinwaltersdorf												
Restabfall	14/28	11/25	11/25	9/22	6/20	3/17	1/15/29	12/26	9/23	7/21	4/19	2/16/30
Papier	19	16	16	13	11	8	6	3/31	28	26	23	19
Gelbe Tonne	8/22	5/19	5/19	2/16/30	15/29	11/25	9/23	6/20	3/17	1/15/29	12/26	10/23
Bioabfall	13/27	10/24	10/24	8/21	5/19	2/16/30	14/28	11/25	8/22	6/20	3/17	1/15/29
Freiberg ST Zug (mit Grenzstraße)												
Restabfall	3/16/30	13/27	13/27	11/24	8/22	5/19	3/17/31	14/28	11/25	9/23	6/21	4/18
Papier	23	20	20	17	16	12	10	7	4	2/30	27	24
Gelbe Tonne	5/19	2/16	2/16/30	13/27	11/26	8/22	6/20	3/17/31	14/28	12/26	9/23	7/19
Bioabfall	5/12/19/ 26	2/9/16/ 23	2/9/16/ 23/30	7/13/20/ 27	4/11/18/ 26	1/8/15/ 22/29	6/13/20/ 27	3/10/17/ 24/31	7/14/21/ 28	5/12/19/ 26	2/9/16/ 23/30	7/14/19/ 28
Geringswalde												
Restabfall	13/27	10/24	10/24	8/21	5/19	2/16/30	14/28	11/25	8/22	6/20	3/17	1/15/29
Papier	15	12	12	10	7	4	2/30	27	24	22	20	17
Gelbe Tonne	14/28	11/25	11/25	9/22	6/20	3/17	1/15/29	12/26	9/23	7/21	4/19	2/16/30
Bioabfall	6/20	3/17	3/17/31	14/28	12/27	9/23	7/21	4/18	1/15/29	13/27	10/24	8/21
Geringswalde OT Aitzendorf												
Restabfall	5/19	2/16	2/16/30	13/27	11/26	8/22	6/20	3/17/31	14/28	12/26	9/23	7/19
Papier	14	11	11	9	6	3	1/29	26	23	21	19	16
Gelbe Tonne	14/28	11/25	11/25	9/22	6/20	3/17	1/15/29	12/26	9/23	7/21	4/19	2/16/30
Bioabfall	5/19	2/16	2/16/30	13/27	11/26	8/22	6/20	3/17/31	14/28	12/26	9/23	7/19
Geringswalde OT Altgeringswalde												
Restabfall	13/27	10/24	10/24	8/21	5/19	2/16/30	14/28	11/25	8/22	6/20	3/17	1/15/29
Papier	2/29	26	26	23	21	18	16	13	10	8	5	3/31
Gelbe Tonne	6/20	3/17	3/17/31	14/28	12/27	9/23	7/21	4/18	1/15/29	13/27	10/24	8/21
Bioabfall	6/20	3/17	3/17/31	14/28	12/27	9/23	7/21	4/18	1/15/29	13/27	10/24	8/21

Tourenpläne

	Januar	Februar	März	April	Mai	Juni	Juli	August	September	Oktober	November	Dezember
Geringswalde OT Arras, OT Holzhausen, OT Hoyersdorf, OT Neuwallwitz												
Restabfall	5/19	2/16	2/16/30	13/27	11/26	8/22	6/20	3/17/31	14/28	12/26	9/23	7/19
Papier	2/29	26	26	23	21	18	16	13	10	8	5	3/31
Gelbe Tonne	6/20	3/17	3/17/31	14/28	12/27	9/23	7/21	4/18	1/15/29	13/27	10/24	8/21
Bioabfall	6/20	3/17	3/17/31	14/28	12/27	9/23	7/21	4/18	1/15/29	13/27	10/24	8/21
Geringswalde OT Dittmannsdorf												
Restabfall	13/27	10/24	10/24	8/21	5/19	2/16/30	14/28	11/25	8/22	6/20	3/17	1/15/29
Papier	14	11	11	9	6	3	1/29	26	23	21	19	16
Gelbe Tonne	14/28	11/25	11/25	9/22	6/20	3/17	1/15/29	12/26	9/23	7/21	4/19	2/16/30
Bioabfall	5/19	2/16	2/16/30	13/27	11/26	8/22	6/20	3/17/31	14/28	12/26	9/23	7/19
Großhartmannsdorf												
Restabfall	14/28	11/25	11/25	9/22	6/20	3/17	1/15/29	12/26	9/23	7/21	4/19	2/16/30
Papier	26	23	23	20	18	15	13	10	7	5	2/30	28
Gelbe Tonne	12/26	9/23	9/23	7/20	4/18	1/15/29	13/27	10/24	7/21	5/19	2/16/30	14/28
Bioabfall	5/19	2/16	2/16/30	13/27	11/26	8/22	6/20	3/17/31	14/28	12/26	9/23	7/19
Großhartmannsdorf OT Mittelsaida, OT Niedersaida, OT Obersaida												
Restabfall	6/20	3/17	3/17/31	14/28	12/27	9/23	7/21	4/18	1/15/29	13/27	10/24	8/21
Papier	26	23	23	20	18	15	13	10	7	5	2/30	28
Gelbe Tonne	12/26	9/23	9/23	7/20	4/18	1/15/29	13/27	10/24	7/21	5/19	2/16/30	14/28
Bioabfall	5/19	2/16	2/16/30	13/27	11/26	8/22	6/20	3/17/31	14/28	12/26	9/23	7/19
Großschirma (außer Isaak) und ST Hohentanne ohne Teichhäuser, ST Rothenfurth												
Restabfall	6/20	3/17	3/17/31	14/28	12/27	9/23	7/21	4/18	1/15/29	13/27	10/24	8/21
Papier	27	24	24	21	19	16	14	11	8	6	3	1/29
Gelbe Tonne	7/21	4/18	4/18	1/15/29	13/28	10/24	8/22	5/19	2/16/30	14/28	11/25	9/22
Bioabfall	5/19	2/16	2/16/30	13/27	11/26	8/22	6/20	3/17/31	14/28	12/26	9/23	7/19
Großschirma nur Isaak, ST Hohentanne nur Teichhäuser												
Restabfall	9/23	6/20	6/20	4/17	2/16/30	12/26	10/24	7/21	4/18	2/16/30	13/27	11/24
Papier	27	24	24	21	19	16	14	11	8	6	3	1/29
Gelbe Tonne	7/21	4/18	4/18	1/15/29	13/28	10/24	8/22	5/19	2/16/30	14/28	11/25	9/22
Bioabfall	5/19	2/16	2/16/30	13/27	11/26	8/22	6/20	3/17/31	14/28	12/26	9/23	7/19
Großschirma ST Großvoigtsberg, ST Kleinvoigtsberg												
Restabfall	6/20	3/17	3/17/31	14/28	12/27	9/23	7/21	4/18	1/15/29	13/27	10/24	8/21
Papier	9	6	6	4	2/30	26	24	21	18	16	13	11
Gelbe Tonne	6/20	3/17	3/17/31	14/28	12/27	9/23	7/21	4/18	1/15/29	13/27	10/24	8/21
Bioabfall	5/19	2/16	2/16/30	13/27	11/26	8/22	6/20	3/17/31	14/28	12/26	9/23	7/19
Großschirma ST Obergruna												
Restabfall	6/20	3/17	3/17/31	14/28	12/27	9/23	7/21	4/18	1/15/29	13/27	10/24	8/21
Papier	12	9	9	7	4	1/29	27	24	21	19	16	14
Gelbe Tonne	6/20	3/17	3/17/31	14/28	12/27	9/23	7/21	4/18	1/15/29	13/27	10/24	8/21
Bioabfall	5/19	2/16	2/16/30	13/27	11/26	8/22	6/20	3/17/31	14/28	12/26	9/23	7/19
Großschirma ST Reichenbach												
Restabfall	14/28	11/25	11/25	9/22	6/20	3/17	1/15/29	12/26	9/23	7/21	4/19	2/16/30
Papier	9	6	6	4	2/30	26	24	21	18	16	13	11
Gelbe Tonne	8/22	5/19	5/19	2/16/30	15/29	11/25	9/23	6/20	3/17	1/15/29	12/26	10/23
Bioabfall	5/19	2/16	2/16/30	13/27	11/26	8/22	6/20	3/17/31	14/28	12/26	9/23	7/19
Großschirma ST Seifersdorf												
Restabfall	14/28	11/25	11/25	9/22	6/20	3/17	1/15/29	12/26	9/23	7/21	4/19	2/16/30
Papier	27	24	24	21	19	16	14	11	8	6	3	1/29
Gelbe Tonne	8/22	5/19	5/19	2/16/30	15/29	11/25	9/23	6/20	3/17	1/15/29	12/26	10/23
Bioabfall	5/19	2/16	2/16/30	13/27	11/26	8/22	6/20	3/17/31	14/28	12/26	9/23	7/19
Großschirma ST Siebenlehn												
Restabfall	13/27	10/24	10/24	8/21	5/19	2/16/30	14/28	11/25	8/22	6/20	3/17	1/15/29
Papier	12	9	9	7	4	1/29	27	24	21	19	16	14
Gelbe Tonne	6/20	3/17	3/17/31	14/28	12/27	9/23	7/21	4/18	1/15/29	13/27	10/24	8/21
Bioabfall	5/19	2/16	2/16/30	13/27	11/26	8/22	6/20	3/17/31	14/28	12/26	9/23	7/19
Großweitzschen und OT Hochweitzschen, OT Höckendorf, OT Kleinweitzschen, OT Westewitz												
Restabfall	7/21	4/18	4/18	1/15/29	13/28	10/24	8/22	5/19	2/16/30	14/28	11/25	9/22
Papier	12	9	9	7	4	1/29	27	24	21	19	16	14
Gelbe Tonne	2/15/29	12/26	12/26	10/23	7/21	4/18	2/16/30	13/27	10/24	8/22	5/20	3/17/31
Bioabfall	6/20	3/17	3/17/31	14/28	12/27	9/23	7/21	4/18	1/15/29	13/27	10/24	8/21
Großweitzschen OT Bennewitz, OT Eichardt, OT Gallschütz, OT Jeßnitz, OT Mockritz, OT Obergoseln, OT Strölla, OT Tronitz, OT Wollsdorf, OT Zaschwitz, OT Zscheplitz												
Restabfall	7/21	4/18	4/18	1/15/29	13/28	10/24	8/22	5/19	2/16/30	14/28	11/25	9/22
Papier	8	5	5	2/30	29	25	23	20	17	15	12	10
Gelbe Tonne	2/15/29	12/26	12/26	10/23	7/21	4/18	2/16/30	13/27	10/24	8/22	5/20	3/17/31
Bioabfall	6/20	3/17	3/17/31	14/28	12/27	9/23	7/21	4/18	1/15/29	13/27	10/24	8/21

Tourenpläne

	Januar	Februar	März	April	Mai	Juni	Juli	August	September	Oktober	November	Dezember
Großweitzschen OT Döschütz, OT Gadewitz, OT Zschörnnewitz												
Restabfall	7/21	4/18	4/18	1/15/29	13/28	10/24	8/22	5/19	2/16/30	14/28	11/25	9/22
Papier	8	5	5	2/30	29	25	23	20	17	15	12	10
Gelbe Tonne	3/16/30	13/27	13/27	11/24	8/22	5/19	3/17/31	14/28	11/25	9/23	6/21	4/18
Bioabfall	6/20	3/17	3/17/31	14/28	12/27	9/23	7/21	4/18	1/15/29	13/27	10/24	8/21
Großweitzschen OT Göldnitz, OT Graumnitz												
Restabfall	14/28	11/25	11/25	9/22	6/20	3/17	1/15/29	12/26	9/23	7/21	4/19	2/16/30
Papier	21	18	18	15	13	10	8	5	2/30	28	25	22
Gelbe Tonne	7/21	4/18	4/18	1/15/29	13/28	10/24	8/22	5/19	2/16/30	14/28	11/25	9/22
Bioabfall	6/20	3/17	3/17/31	14/28	12/27	9/23	7/21	4/18	1/15/29	13/27	10/24	8/21
Großweitzschen OT Niederranschütz												
Restabfall	7/21	4/18	4/18	1/15/29	13/28	10/24	8/22	5/19	2/16/30	14/28	11/25	9/22
Papier	8	5	5	2/30	29	25	23	20	17	15	12	10
Gelbe Tonne	3/16/30	13/27	13/27	11/24	8/22	5/19	3/17/31	14/28	11/25	9/23	6/21	4/18
Bioabfall	6/20	3/17	3/17/31	14/28	12/27	9/23	7/21	4/18	1/15/29	13/27	10/24	8/21
Großweitzschen OT Redemitz												
Restabfall	3/16/30	13/27	13/27	11/24	8/22	5/19	3/17/31	14/28	11/25	9/23	6/21	4/18
Papier	7	4	4	1/29	28	24	22	19	16	14	11	9
Gelbe Tonne	6/20	3/17	3/17/31	14/28	12/27	9/23	7/21	4/18	1/15/29	13/27	10/24	8/21
Bioabfall	6/20	3/17	3/17/31	14/28	12/27	9/23	7/21	4/18	1/15/29	13/27	10/24	8/21
Großweitzschen OT Strocken												
Restabfall	7/21	4/18	4/18	1/15/29	13/28	10/24	8/22	5/19	2/16/30	14/28	11/25	9/22
Papier	8	5	5	2/30	29	25	23	20	17	15	12	10
Gelbe Tonne	2/15/29	12/26	12/26	10/23	7/21	4/18	2/16/30	13/27	10/24	8/22	5/20	3/17/31
Bioabfall	7/21	4/18	4/18	1/15/29	13/28	10/24	8/22	5/19	2/16/30	14/28	11/25	9/22
Hainichen												
Restabfall	7/21	4/18	4/18	1/15/29	13/28	10/24	8/22	5/19	2/16/30	14/28	11/25	9/22
Papier	22	19	19	16	15	11	9	6	3	1/29	26	23
Gelbe Tonne	12/26	9/23	9/23	7/20	4/18	1/15/29	13/27	10/24	7/21	5/19	2/16/30	14/28
Bioabfall B1	2/15/29	12/26	12/26	10/23	7/21	4/18	2/16/30	13/27	10/24	8/22	5/20	3/17/31
Bioabfall B2	3/16/30	13/27	13/27	11/24	8/22	5/19	3/17/31	14/28	11/25	9/23	6/21	4/18
Hainichen OT Bockendorf, OT Eulendorf												
Restabfall	13/27	10/24	10/24	8/21	5/19	2/16/30	14/28	11/25	8/22	6/20	3/17	1/15/29
Papier	7	4	4	1/29	28	24	22	19	16	14	11	9
Gelbe Tonne	8/22	5/19	5/19	2/16/30	15/29	11/25	9/23	6/20	3/17	1/15/29	12/26	10/23
Bioabfall	8/22	5/19	5/19	2/16/30	15/29	11/25	9/23	6/20	3/17	1/15/29	12/26	10/23
Hainichen OT Cunnersdorf												
Restabfall	13/27	10/24	10/24	8/21	5/19	2/16/30	14/28	11/25	8/22	6/20	3/17	1/15/29
Papier	9	6	6	4	2/30	26	24	21	18	16	13	11
Gelbe Tonne	8/22	5/19	5/19	2/16/30	15/29	11/25	9/23	6/20	3/17	1/15/29	12/26	10/23
Bioabfall	8/22	5/19	5/19	2/16/30	15/29	11/25	9/23	6/20	3/17	1/15/29	12/26	10/23
Hainichen OT Falkenau, OT Gersdorf												
Restabfall	13/27	10/24	10/24	8/21	5/19	2/16/30	14/28	11/25	8/22	6/20	3/17	1/15/29
Papier	22	19	19	16	15	11	9	6	3	1/29	26	23
Gelbe Tonne	8/22	5/19	5/19	2/16/30	15/29	11/25	9/23	6/20	3/17	1/15/29	12/26	10/23
Bioabfall	3/16/30	13/27	13/27	11/24	8/22	5/19	3/17/31	14/28	11/25	9/23	6/21	4/18
Hainichen OT Riechberg, OT Siegfried												
Restabfall	12/26	9/23	9/23	7/20	4/18	1/15/29	13/27	10/24	7/21	5/19	2/16/30	14/28
Papier	27	24	24	21	19	16	14	11	8	6	3	1/29
Gelbe Tonne	8/22	5/19	5/19	2/16/30	15/29	11/25	9/23	6/20	3/17	1/15/29	12/26	10/23
Bioabfall	8/22	5/19	5/19	2/16/30	15/29	11/25	9/23	6/20	3/17	1/15/29	12/26	10/23
Hainichen OT Schlegel												
Restabfall	12/26	9/23	9/23	7/20	4/18	1/15/29	13/27	10/24	7/21	5/19	2/16/30	14/28
Papier	9	6	6	4	2/30	26	24	21	18	16	13	11
Gelbe Tonne	13/27	10/24	10/24	8/21	5/19	2/16/30	14/28	11/25	8/22	6/20	3/17	1/15/29
Bioabfall	8/22	5/19	5/19	2/16/30	15/29	11/25	9/23	6/20	3/17	1/15/29	12/26	10/23
Halsbrücke												
Restabfall	9/23	6/20	6/20	4/17	2/16/30	12/26	10/24	7/21	4/18	2/16/30	13/27	11/24
Papier	21	18	18	15	13	10	8	5	2/30	28	25	22
Gelbe Tonne	6/20	3/17	3/17/31	14/28	12/27	9/23	7/21	4/18	1/15/29	13/27	10/24	8/21
Bioabfall	5/12/19/26	2/9/16/23	2/9/16/23	7/13/20/27	4/11/18/26	1/8/15/22/29	6/13/20/27	3/10/17/24/31	7/14/21/28	5/12/19/26	2/9/16/23	7/14/19/26
Halsbrücke OT Conradsdorf, OT Tuttendorf												
Restabfall	12/26	9/23	9/23	7/20	4/18	1/15/29	13/27	10/24	7/21	5/19	2/16/30	14/28
Papier	20	17	17	14	12	9	7	4	1/29	27	24	21
Gelbe Tonne	6/20	3/17	3/17/31	14/28	12/27	9/23	7/21	4/18	1/15/29	13/27	10/24	8/21
Bioabfall	5/19	2/16	2/16/30	13/27	11/26	8/22	6/20	3/17/31	14/28	12/26	9/23	7/19

Tourenpläne

	Januar	Februar	März	April	Mai	Juni	Juli	August	September	Oktober	November	Dezember
Halsbrücke OT Erlicht, OT Haida, OT Hetzdorf, OT Niederschöna, OT Oberschaar												
Restabfall	7/21	4/18	4/18	1/15/29	13/28	10/24	8/22	5/19	2/16/30	14/28	11/25	9/22
Papier	22	19	19	16	15	11	9	6	3	1/29	26	23
Gelbe Tonne	9/23	6/20	6/20	4/17	2/16/30	12/26	10/24	7/21	4/18	2/16/30	13/27	11/24
Bioabfall	5/19	2/16	2/16/30	13/27	11/26	8/22	6/20	3/17/31	14/28	12/26	9/23	7/19
Halsbrücke OT Falkenberg												
Restabfall	12/26	9/23	9/23	7/20	4/18	1/15/29	13/27	10/24	7/21	5/19	2/16/30	14/28
Papier	21	18	18	15	13	10	8	5	2/30	28	25	22
Gelbe Tonne	9/23	6/20	6/20	4/17	2/16/30	12/26	10/24	7/21	4/18	2/16/30	13/27	11/24
Bioabfall	5/19	2/16	2/16/30	13/27	11/26	8/22	6/20	3/17/31	14/28	12/26	9/23	7/19
Halsbrücke OT Krummenhennersdorf (ab Bobritzschbrücke, wie Reinsberg OT Dittmannsdorf)												
Restabfall	12/26	9/23	9/23	7/20	4/18	1/15/29	13/27	10/24	7/21	5/19	2/16/30	14/28
Papier	21	18	18	15	13	10	8	5	2/30	28	25	22
Gelbe Tonne	6/20	3/17	3/17/31	14/28	12/27	9/23	7/21	4/18	1/15/29	13/27	10/24	8/21
Bioabfall	5/19	2/16	2/16/30	13/27	11/26	8/22	6/20	3/17/31	14/28	12/26	9/23	7/19
Hartha und OT Aschershain, OT Diedenhain, OT Flemmingen, OT Richzenhain, OT Saalbach, OT Steina												
Restabfall	6/20	3/17	3/17/31	14/28	12/27	9/23	7/21	4/18	1/15/29	13/27	10/24	8/21
Papier	21	18	18	15	13	10	8	5	2/30	28	25	22
Gelbe Tonne	13/27	10/24	10/24	8/21	5/19	2/16/30	14/28	11/25	8/22	6/20	3/17	1/15/29
Bioabfall	5/19	2/16	2/16/30	13/27	11/26	8/22	6/20	3/17/31	14/28	12/26	9/23	7/19
Hartha OT Gersdorf, OT Kieselbach, OT Langenau, OT Neudörfchen, OT Schönerstädt, OT Seifersdorf												
Restabfall	7/21	4/18	4/18	1/15/29	13/28	10/24	8/22	5/19	2/16/30	14/28	11/25	9/22
Papier	15	12	12	10	7	4	2/30	27	24	22	20	17
Gelbe Tonne	13/27	10/24	10/24	8/21	5/19	2/16/30	14/28	11/25	8/22	6/20	3/17	1/15/29
Bioabfall	5/19	2/16	2/16/30	13/27	11/26	8/22	6/20	3/17/31	14/28	12/26	9/23	7/19
Hartha OT Lauscha, OT Nauhain, OT Wallbach, OT Wendishain												
Restabfall	6/20	3/17	3/17/31	14/28	12/27	9/23	7/21	4/18	1/15/29	13/27	10/24	8/21
Papier	15	12	12	10	7	4	2/30	27	24	22	20	17
Gelbe Tonne	14/28	11/25	11/25	9/22	6/20	3/17	1/15/29	12/26	9/23	7/21	4/19	2/16/30
Bioabfall	5/19	2/16	2/16/30	13/27	11/26	8/22	6/20	3/17/31	14/28	12/26	9/23	7/19
Hartmannsdorf												
Restabfall	5/19	2/16	2/16/30	13/27	11/26	8/22	6/20	3/17/31	14/28	12/26	9/23	7/19
Papier	15	12	12	10	7	4	2/30	27	24	22	20	17
Gelbe Tonne	8/22	5/19	5/19	2/16/30	15/29	11/25	9/23	6/20	3/17	1/15/29	12/26	10/23
Bioabfall	14/28	11/25	11/25	9/22	6/20	3/17	1/15/29	12/26	9/23	7/21	4/19	2/16/30
Jahnatal OT Auerschütz, OT Binnewitz, OT Clanzschwitz, OT Delmschütz, OT Döhlen, Gaschütz, OT Jahna, OT Kattnitz, OT Kiebitz, OT Merschütz, OT Niederlützschera, OT Noschkowitz, OT Oberlützschera, OT Obersteina, OT Pulsitz, OT Rittnitz, OT Schlagwitz, OT Schmorren, OT Schrebitz, OT Sömnitz, OT Töllschütz, Wutzschwitz												
Restabfall	8/22	5/19	5/19	2/16/30	15/29	11/25	9/23	6/20	3/17	1/15/29	12/26	10/23
Papier	19	16	16	13	11	8	6	3/31	28	26	23	19
Gelbe Tonne	6/20	3/17	3/17/31	14/28	12/27	9/23	7/21	4/18	1/15/29	13/27	10/24	8/21
Bioabfall	6/20	3/17	3/17/31	14/28	12/27	9/23	7/21	4/18	1/15/29	13/27	10/24	8/21
Jahnatal OT Auerwitz, OT Baderitz, OT Glaucha, OT Goselitz, OT Lüttewitz, OT Mischütz, OT Möbertitz, OT Ottewig, OT Zschaitz												
Restabfall	3/16/30	13/27	13/27	11/24	8/22	5/19	3/17/31	14/28	11/25	9/23	6/21	4/18
Papier	7	4	4	1/29	28	24	22	19	16	14	11	9
Gelbe Tonne	6/20	3/17	3/17/31	14/28	12/27	9/23	7/21	4/18	1/15/29	13/27	10/24	8/21
Bioabfall	6/20	3/17	3/17/31	14/28	12/27	9/23	7/21	4/18	1/15/29	13/27	10/24	8/21
Jahnatal OT Beutig, OT Münchhof, OT Ostrau mit Gewerbegebiet, OT Trebanitz, OT Zschochau												
Restabfall	3/16/30	13/27	13/27	11/24	8/22	5/19	3/17/31	14/28	11/25	9/23	6/21	4/18
Papier	20	17	17	14	12	9	7	4	1/29	27	24	21
Gelbe Tonne	6/20	3/17	3/17/31	14/28	12/27	9/23	7/21	4/18	1/15/29	13/27	10/24	8/21
Bioabfall	6/20	3/17	3/17/31	14/28	12/27	9/23	7/21	4/18	1/15/29	13/27	10/24	8/21
Jahnatal OT Dürrweitzschen												
Restabfall	3/16/30	13/27	13/27	11/24	8/22	5/19	3/17/31	14/28	11/25	9/23	6/21	4/18
Papier	7	4	4	1/29	28	24	22	19	16	14	11	9
Gelbe Tonne	9/23	6/20	6/20	4/17	2/16/30	12/26	10/24	7/21	4/18	2/16/30	13/27	11/24
Bioabfall	14/28	11/25	11/25	9/22	6/20	3/17	1/15/29	12/26	9/23	7/21	4/19	2/16/30
Jahnatal OT Lützschnitz												
Restabfall	14/28	11/25	11/25	9/22	6/20	3/17	1/15/29	12/26	9/23	7/21	4/19	2/16/30
Papier	21	18	18	15	13	10	8	5	2/30	28	25	22
Gelbe Tonne	7/21	4/18	4/18	1/15/29	13/28	10/24	8/22	5/19	2/16/30	14/28	11/25	9/22
Bioabfall	6/20	3/17	3/17/31	14/28	12/27	9/23	7/21	4/18	1/15/29	13/27	10/24	8/21
Königsfeld und OT Haide, OT Waldeshöh												
Restabfall	6/20	3/17	3/17/31	14/28	12/27	9/23	7/21	4/18	1/15/29	13/27	10/24	8/21
Papier	26	23	23	20	18	15	13	10	7	5	2/30	28
Gelbe Tonne	13/27	10/24	10/24	8/21	5/19	2/16/30	14/28	11/25	8/22	6/20	3/17	1/15/29
Bioabfall	5/19	2/16	2/16/30	13/27	11/26	8/22	6/20	3/17/31	14/28	12/26	9/23	7/19

Tourenpläne

	Januar	Februar	März	April	Mai	Juni	Juli	August	September	Oktober	November	Dezember
Königsfeld OT Doberenz, OT Klein-Seupahn, OT Leupahn, OT Leutenhain, OT Schwarzbach, OT Seupahn, OT Weiditz, OT Weißbach												
Restabfall	5/19	2/16	2/16/30	13/27	11/26	8/22	6/20	3/17/31	14/28	12/26	9/23	7/19
Papier	26	23	23	20	18	15	13	10	7	5	2/30	28
Gelbe Tonne	13/27	10/24	10/24	8/21	5/19	2/16/30	14/28	11/25	8/22	6/20	3/17	1/15/29
Bioabfall	5/19	2/16	2/16/30	13/27	11/26	8/22	6/20	3/17/31	14/28	12/26	9/23	7/19
Königsfeld OT Köttwitzsch, OT Stollsdorf												
Restabfall	6/20	3/17	3/17/31	14/28	12/27	9/23	7/21	4/18	1/15/29	13/27	10/24	8/21
Papier	26	23	23	20	18	15	13	10	7	5	2/30	28
Gelbe Tonne	13/27	10/24	10/24	8/21	5/19	2/16/30	14/28	11/25	8/22	6/20	3/17	1/15/29
Bioabfall	12/26	9/23	9/23	7/20	4/18	1/15/29	13/27	10/24	7/21	5/19	2/16/30	14/28
Königshain-Wiederau OT Königshain												
Restabfall	13/27	10/24	10/24	8/21	5/19	2/16/30	14/28	11/25	8/22	6/20	3/17	1/15/29
Papier	27	24	24	21	19	16	14	11	8	6	3	1/29
Gelbe Tonne	2/15/29	12/26	12/26	10/23	7/21	4/18	2/16/30	13/27	10/24	8/22	5/20	3/17/31
Bioabfall	9/23	6/20	6/20	4/17	2/16/30	12/26	10/24	7/21	4/18	2/16/30	13/27	11/24
Königshain-Wiederau OT Stein												
Restabfall	3/16/30	13/27	13/27	11/24	8/22	5/19	3/17/31	14/28	11/25	9/23	6/21	4/18
Papier	27	24	24	21	19	16	14	11	8	6	3	1/29
Gelbe Tonne	14/28	11/25	11/25	9/22	6/20	3/17	1/15/29	12/26	9/23	7/21	4/19	2/16/30
Bioabfall	7/21	4/18	4/18	1/15/29	13/28	10/24	8/22	5/19	2/16/30	14/28	11/25	9/22
Königshain-Wiederau OT Topfseifersdorf												
Restabfall	13/27	10/24	10/24	8/21	5/19	2/16/30	14/28	11/25	8/22	6/20	3/17	1/15/29
Papier	2/29	26	26	23	21	18	16	13	10	8	5	3/31
Gelbe Tonne	2/15/29	12/26	12/26	10/23	7/21	4/18	2/16/30	13/27	10/24	8/22	5/20	3/17/31
Bioabfall	9/23	6/20	6/20	4/17	2/16/30	12/26	10/24	7/21	4/18	2/16/30	13/27	11/24
Königshain-Wiederau OT Wiederau												
Restabfall	13/27	10/24	10/24	8/21	5/19	2/16/30	14/28	11/25	8/22	6/20	3/17	1/15/29
Papier	27	24	24	21	19	16	14	11	8	6	3	1/29
Gelbe Tonne	2/15/29	12/26	12/26	10/23	7/21	4/18	2/16/30	13/27	10/24	8/22	5/20	3/17/31
Bioabfall	7/21	4/18	4/18	1/15/29	13/28	10/24	8/22	5/19	2/16/30	14/28	11/25	9/22
Kriebstein und OT Höfchen												
Restabfall	5/19	2/16	2/16/30	13/27	11/26	8/22	6/20	3/17/31	14/28	12/26	9/23	7/19
Papier	14	11	11	9	6	3	1/29	26	23	21	19	16
Gelbe Tonne	6/20	3/17	3/17/31	14/28	12/27	9/23	7/21	4/18	1/15/29	13/27	10/24	8/21
Bioabfall	14/28	11/25	11/25	9/22	6/20	3/17	1/15/29	12/26	9/23	7/21	4/19	2/16/30
Kriebstein OT Ehrenberg, OT Kriebethal												
Restabfall	7/21	4/18	4/18	1/15/29	13/28	10/24	8/22	5/19	2/16/30	14/28	11/25	9/22
Papier	14	11	11	9	6	3	1/29	26	23	21	19	16
Gelbe Tonne	12/26	9/23	9/23	7/20	4/18	1/15/29	13/27	10/24	7/21	5/19	2/16/30	14/28
Bioabfall	14/28	11/25	11/25	9/22	6/20	3/17	1/15/29	12/26	9/23	7/21	4/19	2/16/30
Kriebstein OT Erlebach, OT Höckendorf												
Restabfall	7/21	4/18	4/18	1/15/29	13/28	10/24	8/22	5/19	2/16/30	14/28	11/25	9/22
Papier	9	6	6	4	2/30	26	24	21	18	16	13	11
Gelbe Tonne	12/26	9/23	9/23	7/20	4/18	1/15/29	13/27	10/24	7/21	5/19	2/16/30	14/28
Bioabfall	14/28	11/25	11/25	9/22	6/20	3/17	1/15/29	12/26	9/23	7/21	4/19	2/16/30
Kriebstein OT Grünlichtenberg												
Restabfall	7/21	4/18	4/18	1/15/29	13/28	10/24	8/22	5/19	2/16/30	14/28	11/25	9/22
Papier	14	11	11	9	6	3	1/29	26	23	21	19	16
Gelbe Tonne	8/22	5/19	5/19	2/16/30	15/29	11/25	9/23	6/20	3/17	1/15/29	12/26	10/23
Bioabfall	14/28	11/25	11/25	9/22	6/20	3/17	1/15/29	12/26	9/23	7/21	4/19	2/16/30
Kriebstein OT Reichenbach												
Restabfall	9/23	6/20	6/20	4/17	2/16/30	12/26	10/24	7/21	4/18	2/16/30	13/27	11/24
Papier	14	11	11	9	6	3	1/29	26	23	21	19	16
Gelbe Tonne	8/22	5/19	5/19	2/16/30	15/29	11/25	9/23	6/20	3/17	1/15/29	12/26	10/23
Bioabfall	14/28	11/25	11/25	9/22	6/20	3/17	1/15/29	12/26	9/23	7/21	4/19	2/16/30
Leisnig und OT Klosterbuch, OT Minkwitz (außer Siedlung), OT Paudritzsch, OT Scheergrund												
Restabfall	9/23	6/20	6/20	4/17	2/16/30	12/26	10/24	7/21	4/18	2/16/30	13/27	11/24
Papier	20	17	17	14	12	9	7	4	1/29	27	24	21
Gelbe Tonne	14/28	11/25	11/25	9/22	6/20	3/17	1/15/29	12/26	9/23	7/21	4/19	2/16/30
Bioabfall	7/21	4/18	4/18	1/15/29	13/28	10/24	8/22	5/19	2/16/30	14/28	11/25	9/22
Leisnig OT Altenhof, OT Bockelwitz, OT Börtewitz, OT Clennen, OT Dobernitz, OT Doberquitz, OT Doberschwitz, OT Fischendorf, OT Görnitz, OT Großpelsen, OT Kalthausen, OT Kleinpelsen, OT Korpitzsch, OT Kropitz, OT Leuterwitz, OT Marschwitz, OT Naundorf, OT Polditz, OT Polkenberg, OT Sitten, OT Wiesenthal, OT Zeschwitz, OT Zollschwitz, OT Zschockau												
Restabfall	8/22	5/19	5/19	2/16/30	15/29	11/25	9/23	6/20	3/17	1/15/29	12/26	10/23
Papier	19	16	16	13	11	8	6	3/31	28	26	23	19
Gelbe Tonne	2/15/29	12/26	12/26	10/23	7/21	4/18	2/16/30	13/27	10/24	8/22	5/20	3/17/31
Bioabfall	7/21	4/18	4/18	1/15/29	13/28	10/24	8/22	5/19	2/16/30	14/28	11/25	9/22

Tourenpläne

	Januar	Februar	März	April	Mai	Juni	Juli	August	September	Oktober	November	Dezember
Leisnig OT Altleisnig, OT Brösen, OT Gorschwitz, OT Röda, OT Tautendorf, OT Tragnitz												
Restabfall	9/23	6/20	6/20	4/17	2/16/30	12/26	10/24	7/21	4/18	2/16/30	13/27	11/24
Papier	19	16	16	13	11	8	6	3/31	28	26	23	19
Gelbe Tonne	14/28	11/25	11/25	9/22	6/20	3/17	1/15/29	12/26	9/23	7/21	4/19	2/16/30
Bioabfall	7/21	4/18	4/18	1/15/29	13/28	10/24	8/22	5/19	2/16/30	14/28	11/25	9/22
Leisnig OT Beiersdorf, OT Naunhof												
Restabfall	7/21	4/18	4/18	1/15/29	13/28	10/24	8/22	5/19	2/16/30	14/28	11/25	9/22
Papier	19	16	16	13	11	8	6	3/31	28	26	23	19
Gelbe Tonne	2/15/29	12/26	12/26	10/23	7/21	4/18	2/16/30	13/27	10/24	8/22	5/20	3/17/31
Bioabfall	7/21	4/18	4/18	1/15/29	13/28	10/24	8/22	5/19	2/16/30	14/28	11/25	9/22
Leisnig OT Hetzdorf, OT Nicollschwitz												
Restabfall	8/22	5/19	5/19	2/16/30	15/29	11/25	9/23	6/20	3/17	1/15/29	12/26	10/23
Papier	19	16	16	13	11	8	6	3/31	28	26	23	19
Gelbe Tonne	8/22	5/19	5/19	2/16/30	15/29	11/25	9/23	6/20	3/17	1/15/29	12/26	10/23
Bioabfall	7/21	4/18	4/18	1/15/29	13/28	10/24	8/22	5/19	2/16/30	14/28	11/25	9/22
Leisnig OT Meinitz												
Restabfall	9/23	6/20	6/20	4/17	2/16/30	12/26	10/24	7/21	4/18	2/16/30	13/27	11/24
Papier	15	12	12	10	7	4	2/30	27	24	22	20	17
Gelbe Tonne	14/28	11/25	11/25	9/22	6/20	3/17	1/15/29	12/26	9/23	7/21	4/19	2/16/30
Bioabfall	7/21	4/18	4/18	1/15/29	13/28	10/24	8/22	5/19	2/16/30	14/28	11/25	9/22
Leisnig OT Minkwitz nur Siedlung												
Restabfall	7/21	4/18	4/18	1/15/29	13/28	10/24	8/22	5/19	2/16/30	14/28	11/25	9/22
Papier	20	17	17	14	12	9	7	4	1/29	27	24	21
Gelbe Tonne	13/27	10/24	10/24	8/21	5/19	2/16/30	14/28	11/25	8/22	6/20	3/17	1/15/29
Bioabfall	7/21	4/18	4/18	1/15/29	13/28	10/24	8/22	5/19	2/16/30	14/28	11/25	9/22
Leisnig OT Queckhain												
Restabfall	6/20	3/17	3/17/31	14/28	12/27	9/23	7/21	4/18	1/15/29	13/27	10/24	8/21
Papier	15	12	12	10	7	4	2/30	27	24	22	20	17
Gelbe Tonne	14/28	11/25	11/25	9/22	6/20	3/17	1/15/29	12/26	9/23	7/21	4/19	2/16/30
Bioabfall	7/21	4/18	4/18	1/15/29	13/28	10/24	8/22	5/19	2/16/30	14/28	11/25	9/22
Leubsdorf und OT Marbach												
Restabfall	8/22	5/19	5/19	2/16/30	15/29	11/25	9/23	6/20	3/17	1/15/29	12/26	10/23
Papier	3/30	27	27	24	22	19	17	14	11	9	6	4
Gelbe Tonne	13/27	10/24	10/24	8/21	5/19	2/16/30	14/28	11/25	8/22	6/20	3/17	1/15/29
Bioabfall	2/15/29	12/26	12/26	10/23	7/21	4/18	2/16/30	13/27	10/24	8/22	5/20	3/17/31
Leubsdorf nur Hammerleubsdorf/Metzdorf												
Restabfall	9/23	6/20	6/20	4/17	2/16/30	12/26	10/24	7/21	4/18	2/16/30	13/27	11/24
Papier	3/30	27	27	24	22	19	17	14	11	9	6	4
Gelbe Tonne	12/26	9/23	9/23	7/20	4/18	1/15/29	13/27	10/24	7/21	5/19	2/16/30	14/28
Bioabfall	2/15/29	12/26	12/26	10/23	7/21	4/18	2/16/30	13/27	10/24	8/22	5/20	3/17/31
Leubsdorf OT Hohenfichte												
Restabfall	14/28	11/25	11/25	9/22	6/20	3/17	1/15/29	12/26	9/23	7/21	4/19	2/16/30
Papier	20	17	17	14	12	9	7	4	1/29	27	24	21
Gelbe Tonne	12/26	9/23	9/23	7/20	4/18	1/15/29	13/27	10/24	7/21	5/19	2/16/30	14/28
Bioabfall	2/15/29	12/26	12/26	10/23	7/21	4/18	2/16/30	13/27	10/24	8/22	5/20	3/17/31
Leubsdorf OT Schellenberg												
Restabfall	8/22	5/19	5/19	2/16/30	15/29	11/25	9/23	6/20	3/17	1/15/29	12/26	10/23
Papier	20	17	17	14	12	9	7	4	1/29	27	24	21
Gelbe Tonne	13/27	10/24	10/24	8/21	5/19	2/16/30	14/28	11/25	8/22	6/20	3/17	1/15/29
Bioabfall	2/15/29	12/26	12/26	10/23	7/21	4/18	2/16/30	13/27	10/24	8/22	5/20	3/17/31
Lichtenau OT Auerswalde												
Restabfall	3/16/30	13/27	13/27	11/24	8/22	5/19	3/17/31	14/28	11/25	9/23	6/21	4/18
Papier	23	20	20	17	16	12	10	7	4	2/30	27	24
Gelbe Tonne	12/26	9/23	9/23	7/20	4/18	1/15/29	13/27	10/24	7/21	5/19	2/16/30	14/28
Bioabfall	5/19	2/16	2/16/30	13/27	11/26	8/22	6/20	3/17/31	14/28	12/26	9/23	7/19
Lichtenau OT Biensdorf, OT Krumbach												
Restabfall	6/20	3/17	3/17/31	14/28	12/27	9/23	7/21	4/18	1/15/29	13/27	10/24	8/21
Papier	23	20	20	17	16	12	10	7	4	2/30	27	24
Gelbe Tonne	13/27	10/24	10/24	8/21	5/19	2/16/30	14/28	11/25	8/22	6/20	3/17	1/15/29
Bioabfall	7/21	4/18	4/18	1/15/29	13/28	10/24	8/22	5/19	2/16/30	14/28	11/25	9/22
Lichtenau OT Garndorf												
Restabfall	5/19	2/16	2/16/30	13/27	11/26	8/22	6/20	3/17/31	14/28	12/26	9/23	7/19
Papier	14	11	11	9	6	3	1/29	26	23	21	19	16
Gelbe Tonne	12/26	9/23	9/23	7/20	4/18	1/15/29	13/27	10/24	7/21	5/19	2/16/30	14/28
Bioabfall	5/19	2/16	2/16/30	13/27	11/26	8/22	6/20	3/17/31	14/28	12/26	9/23	7/19

Tourenpläne

	Januar	Februar	März	April	Mai	Juni	Juli	August	September	Oktober	November	Dezember
Lichtenau OT Merzdorf												
Restabfall	3/16/30	13/27	13/27	11/24	8/22	5/19	3/17/31	14/28	11/25	9/23	6/21	4/18
Papier	23	20	20	17	16	12	10	7	4	2/30	27	24
Gelbe Tonne	13/27	10/24	10/24	8/21	5/19	2/16/30	14/28	11/25	8/22	6/20	3/17	1/15/29
Bioabfall	5/19	2/16	2/16/30	13/27	11/26	8/22	6/20	3/17/31	14/28	12/26	9/23	7/19
Lichtenau OT Niederlichtenau, OT Oberlichtenau												
Restabfall	3/16/30	13/27	13/27	11/24	8/22	5/19	3/17/31	14/28	11/25	9/23	6/21	4/18
Papier	27	24	24	21	19	16	14	11	8	6	3	1/29
Gelbe Tonne	9/23	6/20	6/20	4/17	2/16/30	12/26	10/24	7/21	4/18	2/16/30	13/27	11/24
Bioabfall	5/19	2/16	2/16/30	13/27	11/26	8/22	6/20	3/17/31	14/28	12/26	9/23	7/19
Lichtenau OT Ottendorf												
Restabfall	6/20	3/17	3/17/31	14/28	12/27	9/23	7/21	4/18	1/15/29	13/27	10/24	8/21
Papier	14	11	11	9	6	3	1/29	26	23	21	19	16
Gelbe Tonne	13/27	10/24	10/24	8/21	5/19	2/16/30	14/28	11/25	8/22	6/20	3/17	1/15/29
Bioabfall	7/21	4/18	4/18	1/15/29	13/28	10/24	8/22	5/19	2/16/30	14/28	11/25	9/22
Lichtenberg und OT Weigmannsdorf												
Restabfall	14/28	11/25	11/25	9/22	6/20	3/17	1/15/29	12/26	9/23	7/21	4/19	2/16/30
Papier	8	5	5	2/30	29	25	23	20	17	15	12	10
Gelbe Tonne	2/15/29	12/26	12/26	10/23	7/21	4/18	2/16/30	13/27	10/24	8/22	5/20	3/17/31
Bioabfall	8/22	5/19	5/19	2/16/30	15/29	11/25	9/23	6/20	3/17	1/15/29	12/26	10/23
Lichtenberg OT Müdisdorf												
Restabfall	7/21	4/18	4/18	1/15/29	13/28	10/24	8/22	5/19	2/16/30	14/28	11/25	9/22
Papier	8	5	5	2/30	29	25	23	20	17	15	12	10
Gelbe Tonne	3/16/30	13/27	13/27	11/24	8/22	5/19	3/17/31	14/28	11/25	9/23	6/21	4/18
Bioabfall	8/22	5/19	5/19	2/16/30	15/29	11/25	9/23	6/20	3/17	1/15/29	12/26	10/23
Lunzenau (mit Oberhohenkirchner Str.)												
Restabfall	8/22	5/19	5/19	2/16/30	15/29	11/25	9/23	6/20	3/17	1/15/29	12/26	10/23
Papier	5	2	2/30	27	26	22	20	17	14	12	9	7
Gelbe Tonne	5/19	2/16	2/16/30	13/27	11/26	8/22	6/20	3/17/31	14/28	12/26	9/23	7/19
Bioabfall	3/16/30	13/27	13/27	11/24	8/22	5/19	3/17/31	14/28	11/25	9/23	6/21	4/18
Lunzenau OT Berthelsdorf												
Restabfall	8/22	5/19	5/19	2/16/30	15/29	11/25	9/23	6/20	3/17	1/15/29	12/26	10/23
Papier	6	3	3/31	28	27	23	21	18	15	13	10	8
Gelbe Tonne	14/28	11/25	11/25	9/22	6/20	3/17	1/15/29	12/26	9/23	7/21	4/19	2/16/30
Bioabfall	3/16/30	13/27	13/27	11/24	8/22	5/19	3/17/31	14/28	11/25	9/23	6/21	4/18
Lunzenau OT Cossen, OT Görzthain												
Restabfall	3/16/30	13/27	13/27	11/24	8/22	5/19	3/17/31	14/28	11/25	9/23	6/21	4/18
Papier	6	3	3/31	28	27	23	21	18	15	13	10	8
Gelbe Tonne	14/28	11/25	11/25	9/22	6/20	3/17	1/15/29	12/26	9/23	7/21	4/19	2/16/30
Bioabfall	3/16/30	13/27	13/27	11/24	8/22	5/19	3/17/31	14/28	11/25	9/23	6/21	4/18
Lunzenau OT Elsdorf												
Restabfall	12/26	9/23	9/23	7/20	4/18	1/15/29	13/27	10/24	7/21	5/19	2/16/30	14/28
Papier	5	2	2/30	27	26	22	20	17	14	12	9	7
Gelbe Tonne	14/28	11/25	11/25	9/22	6/20	3/17	1/15/29	12/26	9/23	7/21	4/19	2/16/30
Bioabfall	13/27	10/24	10/24	8/21	5/19	2/16/30	14/28	11/25	8/22	6/20	3/17	1/15/29
Lunzenau OT Himmelhartha												
Restabfall	6/20	3/17	3/17/31	14/28	12/27	9/23	7/21	4/18	1/15/29	13/27	10/24	8/21
Papier	2/29	26	26	23	21	18	16	13	10	8	5	3/31
Gelbe Tonne	5/19	2/16	2/16/30	13/27	11/26	8/22	6/20	3/17/31	14/28	12/26	9/23	7/19
Bioabfall	3/16/30	13/27	13/27	11/24	8/22	5/19	3/17/31	14/28	11/25	9/23	6/21	4/18
Lunzenau OT Rochsburg												
Restabfall	8/22	5/19	5/19	2/16/30	15/29	11/25	9/23	6/20	3/17	1/15/29	12/26	10/23
Papier	6	3	3/31	28	27	23	21	18	15	13	10	8
Gelbe Tonne	5/19	2/16	2/16/30	13/27	11/26	8/22	6/20	3/17/31	14/28	12/26	9/23	7/19
Bioabfall	14/28	11/25	11/25	9/22	6/20	3/17	1/15/29	12/26	9/23	7/21	4/19	2/16/30
Mittweida												
Restabfall	2/15/29	12/26	12/26	10/23	7/21	4/18	2/16/30	13/27	10/24	8/22	5/20	3/17/31
Papier	28	25	25	22	20	17	15	12	9	7	4	2/30
Gelbe Tonne	7/21	4/18	4/18	1/15/29	13/28	10/24	8/22	5/19	2/16/30	14/28	11/25	9/22
Bioabfall B1	12/26	9/23	9/23	7/20	4/18	1/15/29	13/27	10/24	7/21	5/19	2/16/30	14/28
Bioabfall B2	13/27	10/24	10/24	8/21	5/19	2/16/30	14/28	11/25	8/22	6/20	3/17	1/15/29
Mittweida OT Falkenhain, OT Ringethal												
Restabfall	7/21	4/18	4/18	1/15/29	13/28	10/24	8/22	5/19	2/16/30	14/28	11/25	9/22
Papier	26	23	23	20	18	15	13	10	7	5	2/30	28
Gelbe Tonne	12/26	9/23	9/23	7/20	4/18	1/15/29	13/27	10/24	7/21	5/19	2/16/30	14/28
Bioabfall	14/28	11/25	11/25	9/22	6/20	3/17	1/15/29	12/26	9/23	7/21	4/19	2/16/30

Tourenpläne

	Januar	Februar	März	April	Mai	Juni	Juli	August	September	Oktober	November	Dezember
Mittweida OT Frankenau, OT Thalheim												
Restabfall	2/15/29	12/26	12/26	10/23	7/21	4/18	2/16/30	13/27	10/24	8/22	5/20	3/17/31
Papier	14	11	11	9	6	3	1/29	26	23	21	19	16
Gelbe Tonne	3/16/30	13/27	13/27	11/24	8/22	5/19	3/17/31	14/28	11/25	9/23	6/21	4/18
Bioabfall	3/16/30	13/27	13/27	11/24	8/22	5/19	3/17/31	14/28	11/25	9/23	6/21	4/18
Mittweida OT Kockisch, OT Weißthal												
Restabfall	2/15/29	12/26	12/26	10/23	7/21	4/18	2/16/30	13/27	10/24	8/22	5/20	3/17/31
Papier	28	25	25	22	20	17	15	12	9	7	4	2/30
Gelbe Tonne	9/23	6/20	6/20	4/17	2/16/30	12/26	10/24	7/21	4/18	2/16/30	13/27	11/24
Bioabfall	14/28	11/25	11/25	9/22	6/20	3/17	1/15/29	12/26	9/23	7/21	4/19	2/16/30
Mittweida OT Lauenhain, OT Tanneberg												
Restabfall	5/19	2/16	2/16/30	13/27	11/26	8/22	6/20	3/17/31	14/28	12/26	9/23	7/19
Papier	14	11	11	9	6	3	1/29	26	23	21	19	16
Gelbe Tonne	7/21	4/18	4/18	1/15/29	13/28	10/24	8/22	5/19	2/16/30	14/28	11/25	9/22
Bioabfall	14/28	11/25	11/25	9/22	6/20	3/17	1/15/29	12/26	9/23	7/21	4/19	2/16/30
Mittweida OT Neudörfchen												
Restabfall	2/15/29	12/26	12/26	10/23	7/21	4/18	2/16/30	13/27	10/24	8/22	5/20	3/17/31
Papier	28	25	25	22	20	17	15	12	9	7	4	2/30
Gelbe Tonne	9/23	6/20	6/20	4/17	2/16/30	12/26	10/24	7/21	4/18	2/16/30	13/27	11/24
Bioabfall	13/27	10/24	10/24	8/21	5/19	2/16/30	14/28	11/25	8/22	6/20	3/17	1/15/29
Mittweida OT Röbgen												
Restabfall	2/15/29	12/26	12/26	10/23	7/21	4/18	2/16/30	13/27	10/24	8/22	5/20	3/17/31
Papier	28	25	25	22	20	17	15	12	9	7	4	2/30
Gelbe Tonne	9/23	6/20	6/20	4/17	2/16/30	12/26	10/24	7/21	4/18	2/16/30	13/27	11/24
Bioabfall	13/27	10/24	10/24	8/21	5/19	2/16/30	14/28	11/25	8/22	6/20	3/17	1/15/29
Mittweida OT Zschöppichen												
Restabfall	6/20	3/17	3/17/31	14/28	12/27	9/23	7/21	4/18	1/15/29	13/27	10/24	8/21
Papier	23	20	20	17	16	12	10	7	4	2/30	27	24
Gelbe Tonne	13/27	10/24	10/24	8/21	5/19	2/16/30	14/28	11/25	8/22	6/20	3/17	1/15/29
Bioabfall	7/21	4/18	4/18	1/15/29	13/28	10/24	8/22	5/19	2/16/30	14/28	11/25	9/22
Mühlau												
Restabfall	5/19	2/16	2/16/30	13/27	11/26	8/22	6/20	3/17/31	14/28	12/26	9/23	7/19
Papier	15	12	12	10	7	4	2/30	27	24	22	20	17
Gelbe Tonne	8/22	5/19	5/19	2/16/30	15/29	11/25	9/23	6/20	3/17	1/15/29	12/26	10/23
Bioabfall	14/28	11/25	11/25	9/22	6/20	3/17	1/15/29	12/26	9/23	7/21	4/19	2/16/30
Mulda												
Restabfall	6/20	3/17	3/17/31	14/28	12/27	9/23	7/21	4/18	1/15/29	13/27	10/24	8/21
Papier	28	25	25	22	20	17	15	12	9	7	4	2/30
Gelbe Tonne	3/16/30	13/27	13/27	11/24	8/22	5/19	3/17/31	14/28	11/25	9/23	6/21	4/18
Bioabfall	5/19	2/16	2/16/30	13/27	11/26	8/22	6/20	3/17/31	14/28	12/26	9/23	7/19
Mulda OT Helbigsdorf												
Restabfall	14/28	11/25	11/25	9/22	6/20	3/17	1/15/29	12/26	9/23	7/21	4/19	2/16/30
Papier	2/29	26	26	23	21	18	16	13	10	8	5	3/31
Gelbe Tonne	3/16/30	13/27	13/27	11/24	8/22	5/19	3/17/31	14/28	11/25	9/23	6/21	4/18
Bioabfall	5/19	2/16	2/16/30	13/27	11/26	8/22	6/20	3/17/31	14/28	12/26	9/23	7/19
Mulda OT Zethau												
Restabfall	14/28	11/25	11/25	9/22	6/20	3/17	1/15/29	12/26	9/23	7/21	4/19	2/16/30
Papier	28	25	25	22	20	17	15	12	9	7	4	2/30
Gelbe Tonne	12/26	9/23	9/23	7/20	4/18	1/15/29	13/27	10/24	7/21	5/19	2/16/30	14/28
Bioabfall	5/19	2/16	2/16/30	13/27	11/26	8/22	6/20	3/17/31	14/28	12/26	9/23	7/19
Neuhausen (ohne Deutscheinsiedler Weg) und OT Dittersbach, OT Frauenbach, OT Heidelbach												
Restabfall	8/22	5/19	5/19	2/16/30	15/29	11/25	9/23	6/20	3/17	1/15/29	12/26	10/23
Papier	27	24	24	21	19	16	14	11	8	6	3	1/29
Gelbe Tonne	13/27	10/24	10/24	8/21	5/19	2/16/30	14/28	11/25	8/22	6/20	3/17	1/15/29
Bioabfall	5/19	2/16	2/16/30	13/27	11/26	8/22	6/20	3/17/31	14/28	12/26	9/23	7/19
Neuhausen nur Deutscheinsiedler Weg												
Restabfall	22	19	19	16	15	11	9	6	3	1/29	26	23
Papier	22	19	19	16	15	11	9	6	3	1/29	26	23
Gelbe Tonne	22	19	19	16	15	11	9	6	3	1/29	26	23
Bioabfall	22	19	19	16	15	11	9	6	3	1/29	26	23
Neuhausen OT Cämmerswalde												
Restabfall	7/21	4/18	4/18	1/15/29	13/28	10/24	8/22	5/19	2/16/30	14/28	11/25	9/22
Papier	2/29	26	26	23	21	18	16	13	10	8	5	3/31
Gelbe Tonne	13/27	10/24	10/24	8/21	5/19	2/16/30	14/28	11/25	8/22	6/20	3/17	1/15/29
Bioabfall	5/19	2/16	2/16/30	13/27	11/26	8/22	6/20	3/17/31	14/28	12/26	9/23	7/19

Tourenpläne

	Januar	Februar	März	April	Mai	Juni	Juli	August	September	Oktober	November	Dezember
Neuhausen OT Deutschgeorgenthal, OT Neuwersndorf, OT Rauschenbach												
Restabfall	7/21	4/18	4/18	1/15/29	13/28	10/24	8/22	5/19	2/16/30	14/28	11/25	9/22
Papier	27	24	24	21	19	16	14	11	8	6	3	1/29
Gelbe Tonne	13/27	10/24	10/24	8/21	5/19	2/16/30	14/28	11/25	8/22	6/20	3/17	1/15/29
Bioabfall	5/19	2/16	2/16/30	13/27	11/26	8/22	6/20	3/17/31	14/28	12/26	9/23	7/19
Niederwiesa												
Restabfall	6/20	3/17	3/17/31	14/28	12/27	9/23	7/21	4/18	1/15/29	13/27	10/24	8/21
Papier P1	8	5	5	2/30	29	25	23	20	17	15	12	10
Papier P2	23	20	20	17	16	12	10	7	4	2/30	27	24
Gelbe Tonne	6/20	3/17	3/17/31	14/28	12/27	9/23	7/21	4/18	1/15/29	13/27	10/24	8/21
Bioabfall	2/8/15/ 22/29	5/12/19/ 26	5/12/19/ 26	2/10/16/ 23/30	7/15/21/ 29	4/11/18/ 25	2/9/16/ 23/30	6/13/20/ 27	3/10/17/ 24	1/8/15/ 22/29	5/12/20/ 26	3/10/17/ 23/31
Niederwiesa OT Braunsdorf, OT Lichtenwalde												
Restabfall	2/15/29	12/26	12/26	10/23	7/21	4/18	2/16/30	13/27	10/24	8/22	5/20	3/17/31
Papier	23	20	20	17	16	12	10	7	4	2/30	27	24
Gelbe Tonne	3/16/30	13/27	13/27	11/24	8/22	5/19	3/17/31	14/28	11/25	9/23	6/21	4/18
Bioabfall	2/8/15/ 22/29	5/12/19/ 26	5/12/19/ 26	2/10/16/ 23/30	7/15/21/ 29	4/11/18/ 25	2/9/16/ 23/30	6/13/20/ 27	3/10/17/ 24	1/8/15/ 22/29	5/12/20/ 26	3/10/17/ 23/31
Oberschöna und OT Bahnhof Frankenstein, OT Wegefarth												
Restabfall	2/15/29	12/26	12/26	10/23	7/21	4/18	2/16/30	13/27	10/24	8/22	5/20	3/17/31
Papier	15	12	12	10	7	4	2/30	27	24	22	20	17
Gelbe Tonne	8/22	5/19	5/19	2/16/30	15/29	11/25	9/23	6/20	3/17	1/15/29	12/26	10/23
Bioabfall	2/15/29	12/26	12/26	10/23	7/21	4/18	2/16/30	13/27	10/24	8/22	5/20	3/17/31
Oberschöna OT Bräunsdorf, OT Langhennersdorf												
Restabfall	14/28	11/25	11/25	9/22	6/20	3/17	1/15/29	12/26	9/23	7/21	4/19	2/16/30
Papier	19	16	16	13	11	8	6	3/31	28	26	23	19
Gelbe Tonne	8/22	5/19	5/19	2/16/30	15/29	11/25	9/23	6/20	3/17	1/15/29	12/26	10/23
Bioabfall	2/15/29	12/26	12/26	10/23	7/21	4/18	2/16/30	13/27	10/24	8/22	5/20	3/17/31
Oberschöna OT Kleinschirma												
Restabfall	3/16/30	13/27	13/27	11/24	8/22	5/19	3/17/31	14/28	11/25	9/23	6/21	4/18
Papier	20	17	17	14	12	9	7	4	1/29	27	24	21
Gelbe Tonne	8/22	5/19	5/19	2/16/30	15/29	11/25	9/23	6/20	3/17	1/15/29	12/26	10/23
Bioabfall	2/15/29	12/26	12/26	10/23	7/21	4/18	2/16/30	13/27	10/24	8/22	5/20	3/17/31
Oederan												
Restabfall	3/16/30	13/27	13/27	11/24	8/22	5/19	3/17/31	14/28	11/25	9/23	6/21	4/18
Papier	2/29	26	26	23	21	18	16	13	10	8	5	3/31
Gelbe Tonne	14/28	11/25	11/25	9/22	6/20	3/17	1/15/29	12/26	9/23	7/21	4/19	2/16/30
Bioabfall	7/14/21/ 28	4/11/18/ 25	4/11/18/ 25	1/9/15/ 22/29	6/13/20/ 28	3/10/17/ 24	1/8/15/ 22/29	5/12/19/ 26	2/9/16/ 23/30	7/14/21/ 28	4/11/19/ 25	2/9/16/ 22/30
Oederan OT Börnichen, OT Kirchbach, OT Schönerstadt												
Restabfall	3/16/30	13/27	13/27	11/24	8/22	5/19	3/17/31	14/28	11/25	9/23	6/21	4/18
Papier	2/29	26	26	23	21	18	16	13	10	8	5	3/31
Gelbe Tonne	8/22	5/19	5/19	2/16/30	15/29	11/25	9/23	6/20	3/17	1/15/29	12/26	10/23
Bioabfall	2/15/29	12/26	12/26	10/23	7/21	4/18	2/16/30	13/27	10/24	8/22	5/20	3/17/31
Oederan OT Breitenau												
Restabfall	9/23	6/20	6/20	4/17	2/16/30	12/26	10/24	7/21	4/18	2/16/30	13/27	11/24
Papier	28	25	25	22	20	17	15	12	9	7	4	2/30
Gelbe Tonne	7/21	4/18	4/18	1/15/29	13/28	10/24	8/22	5/19	2/16/30	14/28	11/25	9/22
Bioabfall	2/15/29	12/26	12/26	10/23	7/21	4/18	2/16/30	13/27	10/24	8/22	5/20	3/17/31
Oederan OT Frankenstein, OT Hartha, OT Memmendorf, OT Wingendorf												
Restabfall	2/15/29	12/26	12/26	10/23	7/21	4/18	2/16/30	13/27	10/24	8/22	5/20	3/17/31
Papier	15	12	12	10	7	4	2/30	27	24	22	20	17
Gelbe Tonne	7/21	4/18	4/18	1/15/29	13/28	10/24	8/22	5/19	2/16/30	14/28	11/25	9/22
Bioabfall	2/15/29	12/26	12/26	10/23	7/21	4/18	2/16/30	13/27	10/24	8/22	5/20	3/17/31
Oederan OT Gahlenz												
Restabfall	12/26	9/23	9/23	7/20	4/18	1/15/29	13/27	10/24	7/21	5/19	2/16/30	14/28
Papier	3/30	27	27	24	22	19	17	14	11	9	6	4
Gelbe Tonne	7/21	4/18	4/18	1/15/29	13/28	10/24	8/22	5/19	2/16/30	14/28	11/25	9/22
Bioabfall	2/15/29	12/26	12/26	10/23	7/21	4/18	2/16/30	13/27	10/24	8/22	5/20	3/17/31
Oederan OT Görbersdorf												
Restabfall	3/16/30	13/27	13/27	11/24	8/22	5/19	3/17/31	14/28	11/25	9/23	6/21	4/18
Papier	2/29	26	26	23	21	18	16	13	10	8	5	3/31
Gelbe Tonne	5/19	2/16	2/16/30	13/27	11/26	8/22	6/20	3/17/31	14/28	12/26	9/23	7/19
Bioabfall	7/14/21/ 28	4/11/18/ 25	4/11/18/ 25	1/9/15/ 22/29	6/13/20/ 28	3/10/17/ 24	1/8/15/ 22/29	5/12/19/ 26	2/9/16/ 23/30	7/14/21/ 28	4/11/19/ 25	2/9/16/ 22/30

Tourenpläne

	Januar	Februar	März	April	Mai	Juni	Juli	August	September	Oktober	November	Dezember
Oederan OT Lößnitztal												
Restabfall	9/23	6/20	6/20	4/17	2/16/30	12/26	10/24	7/21	4/18	2/16/30	13/27	11/24
Papier	3/30	27	27	24	22	19	17	14	11	9	6	4
Gelbe Tonne	12/26	9/23	9/23	7/20	4/18	1/15/29	13/27	10/24	7/21	5/19	2/16/30	14/28
Bioabfall	2/15/29	12/26	12/26	10/23	7/21	4/18	2/16/30	13/27	10/24	8/22	5/20	3/17/31
Penig (mit Dittmannsdorfer Str.)												
Restabfall	2/15/29	12/26	12/26	10/23	7/21	4/18	2/16/30	13/27	10/24	8/22	5/20	3/17/31
Papier	8	5	5	2/30	29	25	23	20	17	15	12	10
Gelbe Tonne	7/21	4/18	4/18	1/15/29	13/28	10/24	8/22	5/19	2/16/30	14/28	11/25	9/22
Bioabfall B1	13/27	10/24	10/24	8/21	5/19	2/16/30	14/28	11/25	8/22	6/20	3/17	1/15/29
Bioabfall B2	14/28	11/25	11/25	9/22	6/20	3/17	1/15/29	12/26	9/23	7/21	4/19	2/16/30
Penig OT Amerika, OT Arnsdorf												
Restabfall	8/22	5/19	5/19	2/16/30	15/29	11/25	9/23	6/20	3/17	1/15/29	12/26	10/23
Papier	6	3	3/31	28	27	23	21	18	15	13	10	8
Gelbe Tonne	7/21	4/18	4/18	1/15/29	13/28	10/24	8/22	5/19	2/16/30	14/28	11/25	9/22
Bioabfall	14/28	11/25	11/25	9/22	6/20	3/17	1/15/29	12/26	9/23	7/21	4/19	2/16/30
Penig OT Chursdorf, OT Tauscha												
Restabfall	2/15/29	12/26	12/26	10/23	7/21	4/18	2/16/30	13/27	10/24	8/22	5/20	3/17/31
Papier	7	4	4	1/29	28	24	22	19	16	14	11	9
Gelbe Tonne	7/21	4/18	4/18	1/15/29	13/28	10/24	8/22	5/19	2/16/30	14/28	11/25	9/22
Bioabfall	14/28	11/25	11/25	9/22	6/20	3/17	1/15/29	12/26	9/23	7/21	4/19	2/16/30
Penig OT Langenleuba-Oberhain, OT Wernsdorf												
Restabfall	12/26	9/23	9/23	7/20	4/18	1/15/29	13/27	10/24	7/21	5/19	2/16/30	14/28
Papier	9	6	6	4	2/30	26	24	21	18	16	13	11
Gelbe Tonne	7/21	4/18	4/18	1/15/29	13/28	10/24	8/22	5/19	2/16/30	14/28	11/25	9/22
Bioabfall	14/28	11/25	11/25	9/22	6/20	3/17	1/15/29	12/26	9/23	7/21	4/19	2/16/30
Penig OT Markersdorf, OT Niedersteinbach, OT Thierbach, OT Zinnberg												
Restabfall	12/26	9/23	9/23	7/20	4/18	1/15/29	13/27	10/24	7/21	5/19	2/16/30	14/28
Papier	7	4	4	1/29	28	24	22	19	16	14	11	9
Gelbe Tonne	7/21	4/18	4/18	1/15/29	13/28	10/24	8/22	5/19	2/16/30	14/28	11/25	9/22
Bioabfall	14/28	11/25	11/25	9/22	6/20	3/17	1/15/29	12/26	9/23	7/21	4/19	2/16/30
Penig OT Obergräfenhain												
Restabfall	6/20	3/17	3/17/31	14/28	12/27	9/23	7/21	4/18	1/15/29	13/27	10/24	8/21
Papier	9	6	6	4	2/30	26	24	21	18	16	13	11
Gelbe Tonne	2/15/29	12/26	12/26	10/23	7/21	4/18	2/16/30	13/27	10/24	8/22	5/20	3/17/31
Bioabfall	13/27	10/24	10/24	8/21	5/19	2/16/30	14/28	11/25	8/22	6/20	3/17	1/15/29
Rechenberg-Bienenmühle und OT Holzgau												
Restabfall	7/21	4/18	4/18	1/15/29	13/28	10/24	8/22	5/19	2/16/30	14/28	11/25	9/22
Papier	2/29	26	26	23	21	18	16	13	10	8	5	3/31
Gelbe Tonne	14/28	11/25	11/25	9/22	6/20	3/17	1/15/29	12/26	9/23	7/21	4/19	2/16/30
Bioabfall	5/19	2/16	2/16/30	13/27	11/26	8/22	6/20	3/17/31	14/28	12/26	9/23	7/19
Rechenberg-Bienenmühle OT Clausnitz, OT Neuclausnitz												
Restabfall	7/21	4/18	4/18	1/15/29	13/28	10/24	8/22	5/19	2/16/30	14/28	11/25	9/22
Papier	6	3	3/31	28	27	23	21	18	15	13	10	8
Gelbe Tonne	14/28	11/25	11/25	9/22	6/20	3/17	1/15/29	12/26	9/23	7/21	4/19	2/16/30
Bioabfall	5/19	2/16	2/16/30	13/27	11/26	8/22	6/20	3/17/31	14/28	12/26	9/23	7/19
Reinsberg und OT Drehfeld												
Restabfall	9/23	6/20	6/20	4/17	2/16/30	12/26	10/24	7/21	4/18	2/16/30	13/27	11/24
Papier	16	13	13	11	8	5	3/31	28	25	23	21	18
Gelbe Tonne	7/21	4/18	4/18	1/15/29	13/28	10/24	8/22	5/19	2/16/30	14/28	11/25	9/22
Bioabfall	6/20	3/17	3/17/31	14/28	12/27	9/23	7/21	4/18	1/15/29	13/27	10/24	8/21
Reinsberg OT Bieberstein												
Restabfall	9/23	6/20	6/20	4/17	2/16/30	12/26	10/24	7/21	4/18	2/16/30	13/27	11/24
Papier	9	6	6	4	2/30	26	24	21	18	16	13	11
Gelbe Tonne	7/21	4/18	4/18	1/15/29	13/28	10/24	8/22	5/19	2/16/30	14/28	11/25	9/22
Bioabfall	6/20	3/17	3/17/31	14/28	12/27	9/23	7/21	4/18	1/15/29	13/27	10/24	8/21
Reinsberg OT Burkensdorf, OT Gotthelfriedrichsgrund												
Restabfall	9/23	6/20	6/20	4/17	2/16/30	12/26	10/24	7/21	4/18	2/16/30	13/27	11/24
Papier	12	9	9	7	4	1/29	27	24	21	19	16	14
Gelbe Tonne	7/21	4/18	4/18	1/15/29	13/28	10/24	8/22	5/19	2/16/30	14/28	11/25	9/22
Bioabfall	6/20	3/17	3/17/31	14/28	12/27	9/23	7/21	4/18	1/15/29	13/27	10/24	8/21
Reinsberg OT Dittmannsdorf (und Halsbrücke OT Krummenhennersdorf ab Bobritzschbrücke)												
Restabfall	7/21	4/18	4/18	1/15/29	13/28	10/24	8/22	5/19	2/16/30	14/28	11/25	9/22
Papier	16	13	13	11	8	5	3/31	28	25	23	21	18
Gelbe Tonne	7/21	4/18	4/18	1/15/29	13/28	10/24	8/22	5/19	2/16/30	14/28	11/25	9/22
Bioabfall	6/20	3/17	3/17/31	14/28	12/27	9/23	7/21	4/18	1/15/29	13/27	10/24	8/21

Tourenpläne

	Januar	Februar	März	April	Mai	Juni	Juli	August	September	Oktober	November	Dezember
Reinsberg OT Hirschfeld												
Restabfall	13/27	10/24	10/24	8/21	5/19	2/16/30	14/28	11/25	8/22	6/20	3/17	1/15/29
Papier	9	6	6	4	2/30	26	24	21	18	16	13	11
Gelbe Tonne	7/21	4/18	4/18	1/15/29	13/28	10/24	8/22	5/19	2/16/30	14/28	11/25	9/22
Bioabfall	6/20	3/17	3/17/31	14/28	12/27	9/23	7/21	4/18	1/15/29	13/27	10/24	8/21
Reinsberg OT Neukirchen, OT Steinbach												
Restabfall	13/27	10/24	10/24	8/21	5/19	2/16/30	14/28	11/25	8/22	6/20	3/17	1/15/29
Papier	16	13	13	11	8	5	3/31	28	25	23	21	18
Gelbe Tonne	7/21	4/18	4/18	1/15/29	13/28	10/24	8/22	5/19	2/16/30	14/28	11/25	9/22
Bioabfall	6/20	3/17	3/17/31	14/28	12/27	9/23	7/21	4/18	1/15/29	13/27	10/24	8/21
Rochlitz												
Restabfall	5/19	2/16	2/16/30	13/27	11/26	8/22	6/20	3/17/31	14/28	12/26	9/23	7/19
Papier P1	12	9	9	7	4	1/29	27	24	21	19	16	14
Papier P2	13	10	10	8	5	2/30	28	25	22	20	17	15
Gelbe Tonne	14/28	11/25	11/25	9/22	6/20	3/17	1/15/29	12/26	9/23	7/21	4/19	2/16/30
Bioabfall B1	12/26	9/23	9/23	7/20	4/18	1/15/29	13/27	10/24	7/21	5/19	2/16/30	14/28
Bioabfall B2	9/23	6/20	6/20	4/17	2/16/30	12/26	10/24	7/21	4/18	2/16/30	13/27	11/24
Rochlitz OT Breitenborn, OT Noßwitz, OT Wittgendorf												
Restabfall	6/20	3/17	3/17/31	14/28	12/27	9/23	7/21	4/18	1/15/29	13/27	10/24	8/21
Papier	26	23	23	20	18	15	13	10	7	5	2/30	28
Gelbe Tonne	14/28	11/25	11/25	9/22	6/20	3/17	1/15/29	12/26	9/23	7/21	4/19	2/16/30
Bioabfall	12/26	9/23	9/23	7/20	4/18	1/15/29	13/27	10/24	7/21	5/19	2/16/30	14/28
Rochlitz OT Penna, OT Stöbnig												
Restabfall	5/19	2/16	2/16/30	13/27	11/26	8/22	6/20	3/17/31	14/28	12/26	9/23	7/19
Papier	13	10	10	8	5	2/30	28	25	22	20	17	15
Gelbe Tonne	14/28	11/25	11/25	9/22	6/20	3/17	1/15/29	12/26	9/23	7/21	4/19	2/16/30
Bioabfall	5/19	2/16	2/16/30	13/27	11/26	8/22	6/20	3/17/31	14/28	12/26	9/23	7/19
Rochlitz OT Zaßnitz												
Restabfall	3/16/30	13/27	13/27	11/24	8/22	5/19	3/17/31	14/28	11/25	9/23	6/21	4/18
Papier	13	10	10	8	5	2/30	28	25	22	20	17	15
Gelbe Tonne	14/28	11/25	11/25	9/22	6/20	3/17	1/15/29	12/26	9/23	7/21	4/19	2/16/30
Bioabfall	5/19	2/16	2/16/30	13/27	11/26	8/22	6/20	3/17/31	14/28	12/26	9/23	7/19
Rossau OT Greifendorf, OT Moosheim												
Restabfall	9/23	6/20	6/20	4/17	2/16/30	12/26	10/24	7/21	4/18	2/16/30	13/27	11/24
Papier	26	23	23	20	18	15	13	10	7	5	2/30	28
Gelbe Tonne	8/22	5/19	5/19	2/16/30	15/29	11/25	9/23	6/20	3/17	1/15/29	12/26	10/23
Bioabfall	14/28	11/25	11/25	9/22	6/20	3/17	1/15/29	12/26	9/23	7/21	4/19	2/16/30
Rossau OT Hermsdorf												
Restabfall	7/21	4/18	4/18	1/15/29	13/28	10/24	8/22	5/19	2/16/30	14/28	11/25	9/22
Papier	26	23	23	20	18	15	13	10	7	5	2/30	28
Gelbe Tonne	12/26	9/23	9/23	7/20	4/18	1/15/29	13/27	10/24	7/21	5/19	2/16/30	14/28
Bioabfall	14/28	11/25	11/25	9/22	6/20	3/17	1/15/29	12/26	9/23	7/21	4/19	2/16/30
Rossau OT Liebenhain												
Restabfall	2/15/29	12/26	12/26	10/23	7/21	4/18	2/16/30	13/27	10/24	8/22	5/20	3/17/31
Papier	28	25	25	22	20	17	15	12	9	7	4	2/30
Gelbe Tonne	9/23	6/20	6/20	4/17	2/16/30	12/26	10/24	7/21	4/18	2/16/30	13/27	11/24
Bioabfall	13/27	10/24	10/24	8/21	5/19	2/16/30	14/28	11/25	8/22	6/20	3/17	1/15/29
Rossau OT Niederrossau, OT Oberrossau, OT Weinsdorf ohne Liebenhain												
Restabfall	9/23	6/20	6/20	4/17	2/16/30	12/26	10/24	7/21	4/18	2/16/30	13/27	11/24
Papier	26	23	23	20	18	15	13	10	7	5	2/30	28
Gelbe Tonne	13/27	10/24	10/24	8/21	5/19	2/16/30	14/28	11/25	8/22	6/20	3/17	1/15/29
Bioabfall	9/23	6/20	6/20	4/17	2/16/30	12/26	10/24	7/21	4/18	2/16/30	13/27	11/24
Rossau OT Schönborn-Dreiwerden, OT Seifersbach												
Restabfall	9/23	6/20	6/20	4/17	2/16/30	12/26	10/24	7/21	4/18	2/16/30	13/27	11/24
Papier	21	18	18	15	13	10	8	5	2/30	28	25	22
Gelbe Tonne	3/16/30	13/27	13/27	11/24	8/22	5/19	3/17/31	14/28	11/25	9/23	6/21	4/18
Bioabfall	9/23	6/20	6/20	4/17	2/16/30	12/26	10/24	7/21	4/18	2/16/30	13/27	11/24
Roßwein												
Restabfall	12/26	9/23	9/23	7/20	4/18	1/15/29	13/27	10/24	7/21	5/19	2/16/30	14/28
Papier P1	21	18	18	15	13	10	8	5	2/30	28	25	22
Papier P2	22	19	19	16	15	11	9	6	3	1/29	26	23
Gelbe Tonne	5/19	2/16	2/16/30	13/27	11/26	8/22	6/20	3/17/31	14/28	12/26	9/23	7/19
Bioabfall	14/28	11/25	11/25	9/22	6/20	3/17	1/15/29	12/26	9/23	7/21	4/19	2/16/30
Roßwein OT Gleisberg, OT Neuseifersdorf, OT Seifersdorf, OT Ullrichsberg, OT Wettersdorf, OT Wetterwitz												
Restabfall	12/26	9/23	9/23	7/20	4/18	1/15/29	13/27	10/24	7/21	5/19	2/16/30	14/28
Papier	22	19	19	16	15	11	9	6	3	1/29	26	23
Gelbe Tonne	5/19	2/16	2/16/30	13/27	11/26	8/22	6/20	3/17/31	14/28	12/26	9/23	7/19
Bioabfall	14/28	11/25	11/25	9/22	6/20	3/17	1/15/29	12/26	9/23	7/21	4/19	2/16/30

Tourenpläne

	Januar	Februar	März	April	Mai	Juni	Juli	August	September	Oktober	November	Dezember
Roßwein OT Grunau, OT Littdorf, OT Otdorf												
Restabfall	13/27	10/24	10/24	8/21	5/19	2/16/30	14/28	11/25	8/22	6/20	3/17	1/15/29
Papier	21	18	18	15	13	10	8	5	2/30	28	25	22
Gelbe Tonne	5/19	2/16	2/16/30	13/27	11/26	8/22	6/20	3/17/31	14/28	12/26	9/23	7/19
Bioabfall	14/28	11/25	11/25	9/22	6/20	3/17	1/15/29	12/26	9/23	7/21	4/19	2/16/30
Roßwein OT Haßlau, OT Klinge, OT Naußnitz, OT Niederforst, OT Ossig, OT Zweinig												
Restabfall	12/26	9/23	9/23	7/20	4/18	1/15/29	13/27	10/24	7/21	5/19	2/16/30	14/28
Papier	12	9	9	7	4	1/29	27	24	21	19	16	14
Gelbe Tonne	5/19	2/16	2/16/30	13/27	11/26	8/22	6/20	3/17/31	14/28	12/26	9/23	7/19
Bioabfall	14/28	11/25	11/25	9/22	6/20	3/17	1/15/29	12/26	9/23	7/21	4/19	2/16/30
Roßwein OT Hohenlauff, OT Mahlitzsch, OT Niederstrießig												
Restabfall	12/26	9/23	9/23	7/20	4/18	1/15/29	13/27	10/24	7/21	5/19	2/16/30	14/28
Papier	20	17	17	14	12	9	7	4	1/29	27	24	21
Gelbe Tonne	5/19	2/16	2/16/30	13/27	11/26	8/22	6/20	3/17/31	14/28	12/26	9/23	7/19
Bioabfall	14/28	11/25	11/25	9/22	6/20	3/17	1/15/29	12/26	9/23	7/21	4/19	2/16/30
Sayda und Pilsdorf, ST Ullersdorf												
Restabfall	6/20	3/17	3/17/31	14/28	12/27	9/23	7/21	4/18	1/15/29	13/27	10/24	8/21
Papier	7	4	4	1/29	28	24	22	19	16	14	11	9
Gelbe Tonne	3/16/30	13/27	13/27	11/24	8/22	5/19	3/17/31	14/28	11/25	9/23	6/21	4/18
Bioabfall	5/19	2/16	2/16/30	13/27	11/26	8/22	6/20	3/17/31	14/28	12/26	9/23	7/19
Sayda ST Friedebach												
Restabfall	6/20	3/17	3/17/31	14/28	12/27	9/23	7/21	4/18	1/15/29	13/27	10/24	8/21
Papier	6	3	3/31	28	27	23	21	18	15	13	10	8
Gelbe Tonne	14/28	11/25	11/25	9/22	6/20	3/17	1/15/29	12/26	9/23	7/21	4/19	2/16/30
Bioabfall	5/19	2/16	2/16/30	13/27	11/26	8/22	6/20	3/17/31	14/28	12/26	9/23	7/19
Seelitz												
Restabfall	3/16/30	13/27	13/27	11/24	8/22	5/19	3/17/31	14/28	11/25	9/23	6/21	4/18
Papier	2/29	26	26	23	21	18	16	13	10	8	5	3/31
Gelbe Tonne	14/28	11/25	11/25	9/22	6/20	3/17	1/15/29	12/26	9/23	7/21	4/19	2/16/30
Bioabfall	5/19	2/16	2/16/30	13/27	11/26	8/22	6/20	3/17/31	14/28	12/26	9/23	7/19
Seelitz OT Beedeln, OT Fischheim, OT Seebitzschen, OT Steudten												
Restabfall	3/16/30	13/27	13/27	11/24	8/22	5/19	3/17/31	14/28	11/25	9/23	6/21	4/18
Papier	2/29	26	26	23	21	18	16	13	10	8	5	3/31
Gelbe Tonne	14/28	11/25	11/25	9/22	6/20	3/17	1/15/29	12/26	9/23	7/21	4/19	2/16/30
Bioabfall	3/16/30	13/27	13/27	11/24	8/22	5/19	3/17/31	14/28	11/25	9/23	6/21	4/18
Seelitz OT Bernsdorf, OT Kolkau, OT Städten, OT Winkeln												
Restabfall	13/27	10/24	10/24	8/21	5/19	2/16/30	14/28	11/25	8/22	6/20	3/17	1/15/29
Papier	2/29	26	26	23	21	18	16	13	10	8	5	3/31
Gelbe Tonne	14/28	11/25	11/25	9/22	6/20	3/17	1/15/29	12/26	9/23	7/21	4/19	2/16/30
Bioabfall	9/23	6/20	6/20	4/17	2/16/30	12/26	10/24	7/21	4/18	2/16/30	13/27	11/24
Seelitz OT Biesern												
Restabfall	3/16/30	13/27	13/27	11/24	8/22	5/19	3/17/31	14/28	11/25	9/23	6/21	4/18
Papier	13	10	10	8	5	2/30	28	25	22	20	17	15
Gelbe Tonne	14/28	11/25	11/25	9/22	6/20	3/17	1/15/29	12/26	9/23	7/21	4/19	2/16/30
Bioabfall	5/19	2/16	2/16/30	13/27	11/26	8/22	6/20	3/17/31	14/28	12/26	9/23	7/19
Seelitz OT Döhlen, OT Gröblitz												
Restabfall	3/16/30	13/27	13/27	11/24	8/22	5/19	3/17/31	14/28	11/25	9/23	6/21	4/18
Papier	14	11	11	9	6	3	1/29	26	23	21	19	16
Gelbe Tonne	14/28	11/25	11/25	9/22	6/20	3/17	1/15/29	12/26	9/23	7/21	4/19	2/16/30
Bioabfall	5/19	2/16	2/16/30	13/27	11/26	8/22	6/20	3/17/31	14/28	12/26	9/23	7/19
Seelitz OT Gröbschütz, OT Pürsten, OT Zschauitz												
Restabfall	3/16/30	13/27	13/27	11/24	8/22	5/19	3/17/31	14/28	11/25	9/23	6/21	4/18
Papier	14	11	11	9	6	3	1/29	26	23	21	19	16
Gelbe Tonne	14/28	11/25	11/25	9/22	6/20	3/17	1/15/29	12/26	9/23	7/21	4/19	2/16/30
Bioabfall	9/23	6/20	6/20	4/17	2/16/30	12/26	10/24	7/21	4/18	2/16/30	13/27	11/24
Seelitz OT Kötern, OT Neudörfchen, OT Neuwerder, OT Neuzschaagwitz, OT Spersdorf, OT Zschaagwitz												
Restabfall	5/19	2/16	2/16/30	13/27	11/26	8/22	6/20	3/17/31	14/28	12/26	9/23	7/19
Papier	14	11	11	9	6	3	1/29	26	23	21	19	16
Gelbe Tonne	14/28	11/25	11/25	9/22	6/20	3/17	1/15/29	12/26	9/23	7/21	4/19	2/16/30
Bioabfall	5/19	2/16	2/16/30	13/27	11/26	8/22	6/20	3/17/31	14/28	12/26	9/23	7/19
Seelitz OT Sörnzig												
Restabfall	6/20	3/17	3/17/31	14/28	12/27	9/23	7/21	4/18	1/15/29	13/27	10/24	8/21
Papier	12	9	9	7	4	1/29	27	24	21	19	16	14
Gelbe Tonne	14/28	11/25	11/25	9/22	6/20	3/17	1/15/29	12/26	9/23	7/21	4/19	2/16/30
Bioabfall	12/26	9/23	9/23	7/20	4/18	1/15/29	13/27	10/24	7/21	5/19	2/16/30	14/28

Tourenpläne

	Januar	Februar	März	April	Mai	Juni	Juli	August	September	Oktober	November	Dezember
Seelitz OT Zetteritz												
Restabfall	13/27	10/24	10/24	8/21	5/19	2/16/30	14/28	11/25	8/22	6/20	3/17	1/15/29
Papier	14	11	11	9	6	3	1/29	26	23	21	19	16
Gelbe Tonne	14/28	11/25	11/25	9/22	6/20	3/17	1/15/29	12/26	9/23	7/21	4/19	2/16/30
Bioabfall	9/23	6/20	6/20	4/17	2/16/30	12/26	10/24	7/21	4/18	2/16/30	13/27	11/24
Seelitz OT Zöllnitz												
Restabfall	3/16/30	13/27	13/27	11/24	8/22	5/19	3/17/31	14/28	11/25	9/23	6/21	4/18
Papier	2/29	26	26	23	21	18	16	13	10	8	5	3/31
Gelbe Tonne	14/28	11/25	11/25	9/22	6/20	3/17	1/15/29	12/26	9/23	7/21	4/19	2/16/30
Bioabfall	9/23	6/20	6/20	4/17	2/16/30	12/26	10/24	7/21	4/18	2/16/30	13/27	11/24
Striegistal OT Arnsdorf												
Restabfall	3/16/30	13/27	13/27	11/24	8/22	5/19	3/17/31	14/28	11/25	9/23	6/21	4/18
Papier	9	6	6	4	2/30	26	24	21	18	16	13	11
Gelbe Tonne	13/27	10/24	10/24	8/21	5/19	2/16/30	14/28	11/25	8/22	6/20	3/17	1/15/29
Bioabfall	8/22	5/19	5/19	2/16/30	15/29	11/25	9/23	6/20	3/17	1/15/29	12/26	10/23
Striegistal OT Berbersdorf, OT Goßberg, OT Kaltofen, OT Mobendorf, OT Pappendorf, OT Schmalbach												
Restabfall	12/26	9/23	9/23	7/20	4/18	1/15/29	13/27	10/24	7/21	5/19	2/16/30	14/28
Papier	27	24	24	21	19	16	14	11	8	6	3	1/29
Gelbe Tonne	8/22	5/19	5/19	2/16/30	15/29	11/25	9/23	6/20	3/17	1/15/29	12/26	10/23
Bioabfall	8/22	5/19	5/19	2/16/30	15/29	11/25	9/23	6/20	3/17	1/15/29	12/26	10/23
Striegistal OT Böhrigen, OT Dittersdorf, OT Etzdorf, OT Gersdorf, OT Kummersheim, OT Marbach												
Restabfall	3/16/30	13/27	13/27	11/24	8/22	5/19	3/17/31	14/28	11/25	9/23	6/21	4/18
Papier	13	10	10	8	5	2/30	28	25	22	20	17	15
Gelbe Tonne	6/20	3/17	3/17/31	14/28	12/27	9/23	7/21	4/18	1/15/29	13/27	10/24	8/21
Bioabfall	8/22	5/19	5/19	2/16/30	15/29	11/25	9/23	6/20	3/17	1/15/29	12/26	10/23
Striegistal OT Naundorf												
Restabfall	3/16/30	13/27	13/27	11/24	8/22	5/19	3/17/31	14/28	11/25	9/23	6/21	4/18
Papier	14	11	11	9	6	3	1/29	26	23	21	19	16
Gelbe Tonne	8/22	5/19	5/19	2/16/30	15/29	11/25	9/23	6/20	3/17	1/15/29	12/26	10/23
Bioabfall	8/22	5/19	5/19	2/16/30	15/29	11/25	9/23	6/20	3/17	1/15/29	12/26	10/23
Taura												
Restabfall	5/19	2/16	2/16/30	13/27	11/26	8/22	6/20	3/17/31	14/28	12/26	9/23	7/19
Papier	22	19	19	16	15	11	9	6	3	1/29	26	23
Gelbe Tonne	9/23	6/20	6/20	4/17	2/16/30	12/26	10/24	7/21	4/18	2/16/30	13/27	11/24
Bioabfall	13/27	10/24	10/24	8/21	5/19	2/16/30	14/28	11/25	8/22	6/20	3/17	1/15/29
Taura OT Köthensdorf-Reitzenhain												
Restabfall	5/19	2/16	2/16/30	13/27	11/26	8/22	6/20	3/17/31	14/28	12/26	9/23	7/19
Papier	22	19	19	16	15	11	9	6	3	1/29	26	23
Gelbe Tonne	9/23	6/20	6/20	4/17	2/16/30	12/26	10/24	7/21	4/18	2/16/30	13/27	11/24
Bioabfall	5/19	2/16	2/16/30	13/27	11/26	8/22	6/20	3/17/31	14/28	12/26	9/23	7/19
Waldheim												
Restabfall	5/19	2/16	2/16/30	13/27	11/26	8/22	6/20	3/17/31	14/28	12/26	9/23	7/19
Papier P1	23	20	20	17	16	12	10	7	4	2/30	27	24
Papier P2	22	19	19	16	15	11	9	6	3	1/29	26	23
Gelbe Tonne	12/26	9/23	9/23	7/20	4/18	1/15/29	13/27	10/24	7/21	5/19	2/16/30	14/28
Bioabfall	8/22	5/19	5/19	2/16/30	15/29	11/25	9/23	6/20	3/17	1/15/29	12/26	10/23
Waldheim OT Gebersbach, OT Heyda, OT Knobelsdorf, OT Meinsberg, OT Neuhausen, OT Rudelsdorf												
Restabfall	7/21	4/18	4/18	1/15/29	13/28	10/24	8/22	5/19	2/16/30	14/28	11/25	9/22
Papier	22	19	19	16	15	11	9	6	3	1/29	26	23
Gelbe Tonne	12/26	9/23	9/23	7/20	4/18	1/15/29	13/27	10/24	7/21	5/19	2/16/30	14/28
Bioabfall	8/22	5/19	5/19	2/16/30	15/29	11/25	9/23	6/20	3/17	1/15/29	12/26	10/23
Waldheim OT Gilsberg												
Restabfall	5/19	2/16	2/16/30	13/27	11/26	8/22	6/20	3/17/31	14/28	12/26	9/23	7/19
Papier	21	18	18	15	13	10	8	5	2/30	28	25	22
Gelbe Tonne	13/27	10/24	10/24	8/21	5/19	2/16/30	14/28	11/25	8/22	6/20	3/17	1/15/29
Bioabfall	8/22	5/19	5/19	2/16/30	15/29	11/25	9/23	6/20	3/17	1/15/29	12/26	10/23
Waldheim OT Heiligenborn, OT Massanei, OT Neuschönberg, OT Rauschenenthal												
Restabfall	5/19	2/16	2/16/30	13/27	11/26	8/22	6/20	3/17/31	14/28	12/26	9/23	7/19
Papier	22	19	19	16	15	11	9	6	3	1/29	26	23
Gelbe Tonne	12/26	9/23	9/23	7/20	4/18	1/15/29	13/27	10/24	7/21	5/19	2/16/30	14/28
Bioabfall	8/22	5/19	5/19	2/16/30	15/29	11/25	9/23	6/20	3/17	1/15/29	12/26	10/23
Waldheim OT Neumilkau, OT Reinsdorf, OT Vierhäuser												
Restabfall	5/19	2/16	2/16/30	13/27	11/26	8/22	6/20	3/17/31	14/28	12/26	9/23	7/19
Papier	21	18	18	15	13	10	8	5	2/30	28	25	22
Gelbe Tonne	12/26	9/23	9/23	7/20	4/18	1/15/29	13/27	10/24	7/21	5/19	2/16/30	14/28
Bioabfall	8/22	5/19	5/19	2/16/30	15/29	11/25	9/23	6/20	3/17	1/15/29	12/26	10/23

Tourenpläne

	Januar	Februar	März	April	Mai	Juni	Juli	August	September	Oktober	November	Dezember
Waldheim OT Schönberg												
Restabfall	5/19	2/16	2/16/30	13/27	11/26	8/22	6/20	3/17/31	14/28	12/26	9/23	7/19
Papier	23	20	20	17	16	12	10	7	4	2/30	27	24
Gelbe Tonne	12/26	9/23	9/23	7/20	4/18	1/15/29	13/27	10/24	7/21	5/19	2/16/30	14/28
Bioabfall	8/22	5/19	5/19	2/16/30	15/29	11/25	9/23	6/20	3/17	1/15/29	12/26	10/23
Wechselburg												
Restabfall	3/16/30	13/27	13/27	11/24	8/22	5/19	3/17/31	14/28	11/25	9/23	6/21	4/18
Papier	2/29	26	26	23	21	18	16	13	10	8	5	3/31
Gelbe Tonne	14/28	11/25	11/25	9/22	6/20	3/17	1/15/29	12/26	9/23	7/21	4/19	2/16/30
Bioabfall	3/16/30	13/27	13/27	11/24	8/22	5/19	3/17/31	14/28	11/25	9/23	6/21	4/18
Wechselburg OT Altzschillen, OT Carsdorf, OT Corba, OT Göhren, OT Mutzscheroda												
Restabfall	6/20	3/17	3/17/31	14/28	12/27	9/23	7/21	4/18	1/15/29	13/27	10/24	8/21
Papier	2/29	26	26	23	21	18	16	13	10	8	5	3/31
Gelbe Tonne	2/15/29	12/26	12/26	10/23	7/21	4/18	2/16/30	13/27	10/24	8/22	5/20	3/17/31
Bioabfall	3/16/30	13/27	13/27	11/24	8/22	5/19	3/17/31	14/28	11/25	9/23	6/21	4/18
Wechselburg OT Göppersdorf, OT Hartha, OT Meusen, OT Nöbeln, OT Seitenhain												
Restabfall	3/16/30	13/27	13/27	11/24	8/22	5/19	3/17/31	14/28	11/25	9/23	6/21	4/18
Papier	2/29	26	26	23	21	18	16	13	10	8	5	3/31
Gelbe Tonne	2/15/29	12/26	12/26	10/23	7/21	4/18	2/16/30	13/27	10/24	8/22	5/20	3/17/31
Bioabfall	3/16/30	13/27	13/27	11/24	8/22	5/19	3/17/31	14/28	11/25	9/23	6/21	4/18
Wechselburg OT Zschoppelhain												
Restabfall	13/27	10/24	10/24	8/21	5/19	2/16/30	14/28	11/25	8/22	6/20	3/17	1/15/29
Papier	2/29	26	26	23	21	18	16	13	10	8	5	3/31
Gelbe Tonne	2/15/29	12/26	12/26	10/23	7/21	4/18	2/16/30	13/27	10/24	8/22	5/20	3/17/31
Bioabfall	9/23	6/20	6/20	4/17	2/16/30	12/26	10/24	7/21	4/18	2/16/30	13/27	11/24
Weißeborn												
Restabfall	3/16/30	13/27	13/27	11/24	8/22	5/19	3/17/31	14/28	11/25	9/23	6/21	4/18
Papier	16	13	13	11	8	5	3/31	28	25	23	21	18
Gelbe Tonne	5/19	2/16	2/16/30	13/27	11/26	8/22	6/20	3/17/31	14/28	12/26	9/23	7/19
Bioabfall	5/19	2/16	2/16/30	13/27	11/26	8/22	6/20	3/17/31	14/28	12/26	9/23	7/19
Weißeborn OT Berthelsdorf												
Restabfall	5/19	2/16	2/16/30	13/27	11/26	8/22	6/20	3/17/31	14/28	12/26	9/23	7/19
Papier	19	16	16	13	11	8	6	3/31	28	26	23	19
Gelbe Tonne	2/15/29	12/26	12/26	10/23	7/21	4/18	2/16/30	13/27	10/24	8/22	5/20	3/17/31
Bioabfall	5/19	2/16	2/16/30	13/27	11/26	8/22	6/20	3/17/31	14/28	12/26	9/23	7/19
Zettlitz und OT Ceesewitz, OT Hermsdorf, OT Kralapp, OT Methau, OT Rux												
Restabfall	5/19	2/16	2/16/30	13/27	11/26	8/22	6/20	3/17/31	14/28	12/26	9/23	7/19
Papier	14	11	11	9	6	3	1/29	26	23	21	19	16
Gelbe Tonne	14/28	11/25	11/25	9/22	6/20	3/17	1/15/29	12/26	9/23	7/21	4/19	2/16/30
Bioabfall	5/19	2/16	2/16/30	13/27	11/26	8/22	6/20	3/17/31	14/28	12/26	9/23	7/19

Tourenenerläuterungen

Döbeln	Entsorgung von			
	Rest-abfall	Papier	Gelbe Tonne	Bio-abfall
	erfolgt in Tour			
A.-J.-Clemen-Straße	R3	P7	L2	B2
Ahornstraße	R3	P3	L2	B2
Akazienweg	R3	P3	L2	B2
Albert-Schweitzer-Straße	R2	P5	L3	B4
Albertstraße	R1	P4	L1	B1
Alexanderstraße	R2	P4	L1	B1
Alte Gasse	R2	P4	L1	B1
Am Bach	R1	P6	L1	B3
Am Bahnhof	R2	P2	L2	B1
Am Bürgergarten	R1	P4	L2	B1
Am Burgstadel	R2	P4	L1	B1
Am Hange	R1	P5	L2	B1
Am Hegeborn	R1	P4	L1	B1
Am Holländer	R2	P5	L3	B4
Am Klostergut	R2	P2	L1	B2
Am Lindenberg	R2	P4	L1	B1
Am Mühlgraben	R3	P3	L2	B2
Am Pferdeberg	R1	P5	L1	B1
Am Ring	R2	P2	L2	B4
Am Roten Kreuz	R2	P2	L2	B4
Am Staupitzsteg	R3	P1	L2	B2
Am Steigerhaus	R2	P4	L1	B1
Am Viadukt	R1	P3	L1	B1
Am Waldberg	R1	P5	L2	B1
Am Waldufer	R2	P4	L1	B1
Am Wasserwerk	R2	P2	L1	B1
Am Weinberg	R3	P1	L2	B2
Am Wiesengrund	R2	P4	L1	B1
An der alten Gärtnerei	R1	P6	L1	B3
An der Beule	R1	P5	L2	B1
An der Jacobkirche	R2	P4	L1	B1
An der Kresmsche	R2	P2	L2	B4
Arnd-Gennrich-Straße	R1	P5	L2	B1
August-Bebel-Straße	R2	P3	L2	B2
Badische Straße	R2	P5	L3	B4
Bäckerstraße	R3	P1	L2	B2
Bärentalstraße	R1	P5	L2	B1
Bahnhof Nord	R2	P4	L2	B2
Bahnhofstraße ab Ampel bis Breitscheidstraße	R3	P1	L2	B1
Bahnhofstraße bis Ampel	R2	P4	L1	B1
Bayerische Straße	R2	P5	L3	B4
Bergweg	R1	P6	L1	B3
Bernhard-Kretzschmar-Weg	R2	P5	L3	B4
Bertholdstraße	R3	P1	L2	B2
Bertolt-Brecht-Straße	R3	P5	L3	B4
Blücherstraße	R1	P6	L1	B3
Blumenstraße	R3	P5	L3	B4
Borngasse	R3	P3	L2	B2
Breite Straße	R3	P1	L2	B2
Brunnengasse	R3	P3	L2	B2
Buchenweg	R3	P3	L2	B2
Burgstraße	R2	P4	L1	B1
Daniel-Wilhelm-Beck-Straße	R3	P7	L3	B2
Doblinaweg	R2	P5	L3	B4
Dorfanger	R1	P2	L2	B3
Dorfweg	R1	P6	L1	B3
Dr.-Christian-Beßler-Straße	R2	P4	L1	B1
Dr.-Zieger-Straße	R1	P1	L2	B2
Dresdner Platz	R2	P3	L2	B2
Dresdner Straße	R3	P3	L2	B2
Ebereschenweg	R3	P3	L2	B2
Eichbergstraße	R2	P4	L1	B1
Eichenweg	R3	P3	L2	B2
Eisenbahnstraße	R1	P4	L1	B1
Enge Gasse	R2	P2	L2	B2
Erdbeerstraße	R4	P8	L4	B5
Erich-Kästner-Straße	R2	P2	L2	B4
Feldstraße	R1	P4	L1	B1
Fichtestraße	R1	P1	L2	B2
Finkenweg	R2	P2	L2	B4
Franz-Mehring-Straße	R1	P4	L1	B1

Döbeln	Entsorgung von			
	Rest-abfall	Papier	Gelbe Tonne	Bio-abfall
	erfolgt in Tour			
Friedrich-Engels-Straße	R3	P5	L3	B4
Friedrichstraße	R1	P4	L1	B1
Fronstraße	R3	P1	L2	B2
Gabelsberger Straße	R1	P1	L2	B2
Gärtitzer Weg	R2	P2	L2	B4
Gartenstraße	R2	P2	L1	B2
Gartenweg	R2	P2	L1	B1
Gerichtsweg	R3	P1	L2	B2
Geyersbergstraße	R1	P5	L2	B1
Givorser Straße	R3	P5	L3	B4
Goetheweg	R1	P5	L2	B1
Grimmaische Str.	R2	P4	L1	B1
Große Kirchgasse	R3	P1	L2	B2
Hainichener Straße	R1	P5	L2	B1
Hainstraße	R2	P4	L1	B1
Hans-Sachs-Weg	R2	P2	L2	B4
Harthaer Straße	R1	P6	L1	B3
Hauptbahnhof	R2	P4	L1	B1
Heidenheimer Ring	R2	P2	L2	B2
Heinrich-Heine-Straße	R3	P1	L2	B2
Hermann-Otto-Schmidt-Straße	R3	P7	L3	B2
Hermisdorfer Straße	R3	P3	L2	B2
Holländerweg	R2	P2	L2	B4
Industriestraße	R1	P3	L1	B1
Johannisstraße	R3	P1	L2	B2
Käthe-Kollwitz-Straße	R3	P5	L3	B4
Kantstraße	R1	P6	L1	B3
Karl-Liebknecht-Straße	R3	P3	L2	B2
Kleine Bergstraße	R3	P3	L2	B2
Kleine Kirchgasse	R3	P1	L2	B2
Klostergärten	R3	P1	L2	B2
Klostergäßchen	R2	P2	L1	B2
Klosterstraße	R2	P2	L1	B2
Körnerplatz	R1	P5	L1	B1
Kreuzstraße	R3	P1	L2	B2
Külzstraße	R3	P1	L2	B2
Leipziger Straße	R2	P2	L1	B2
Leisniger Straße	R2	P4	L1	B1
Lerchenweg	R2	P2	L2	B4
Lessingweg	R1	P5	L2	B1
Lindenallee	R2	P4	L1	B1
Lommatzcher Straße	R3	P5	L3	B4
Ludwig-Jahn-Straße	R1	P5	L2	B1
Ludwig-Richter-Straße	R2	P2	L2	B4
Lutherplatz	R3	P1	L2	B2
Marktstraße	R3	P1	L2	B2
Mastener Ring	R1	P6	L1	B3
Mastener Straße	R1	P4	L1	B1
Max-Planck-Straße	R2	P4	L1	B1
Meißener Straße	R3	P5	L3	B4
Mittelstraße	R2	P2	L1	B2
Moosweg	R2	P4	L1	B1
Mozartstraße	R3	P1	L2	B2
Mühlenstraße	R3	P3	L2	B2
Muldenstraße	R1	P1	L2	B2
Neugasse	R3	P1	L2	B2
Niedermarkt	R3	P1	L2	B2
Niederwerder	R3	P1	L2	B2
Nordstraße	R3	P1	L2	B2
Nossener Straße	R3	P5	L3	B4
Obermarkt	R3	P1	L2	B2
Oberranschützer Straße	R3	P3	L2	B2
Oberranschützer Weg	R3	P3	L2	B2
Oberwerder	R3	P1	L2	B2
Oschatzer Straße	R2	P2	L2	B4
Oststraße	R1	P1	L2	B2
Oswald-Greiner-Straße	R3	P7	L3	B2
Otto-Johnson-Straße	R3	P1	L2	B2
Otto-Rost-Straße	R1	P6	L1	B3
Pappelweg	R3	P3	L2	B2
Pestalozzistraße	R1	P5	L2	B1
Pommilitz	R2	P2	L2	B4

Döbeln	Entsorgung von			
	Rest-abfall	Papier	Gelbe Tonne	Bio-abfall
	erfolgt in Tour			
Pommilitzer Weg	R2	P2	L2	B4
Quergasse	R2	P2	L1	B2
Reichensteinstraße	R2	P4	L1	B1
Richard-Köberlin-Straße	R3	P7	L3	B2
Richard-Wagner-Straße	R3	P1	L2	B2
Rieser Straße	R2	P5	L3	B4
Ritterstraße	R3	P1	L2	B2
Robert-Koch-Weg	R1	P5	L2	B1
Rößchengrundstraße	R1	P3	L1	B1
Rosa-Luxemburg-Straße	R3	P1	L2	B2
Roßweiner Straße	R1	P3	L1	B1
Rotdornweg	R3	P3	L2	B2
Rotkäppchenweg	R1	P5	L1	B1
Rudolf-Breitscheid-Straße	R3	P1	L2	B2
Salzgasse	R3	P1	L2	B2
Sandhäuser	R2	P4	L1	B1
Sattelstraße	R3	P1	L2	B2
Schickenhäuser	R2	P2	L2	B1
Schillerstraße	R1	P1	L2	B2
Schlachthofstraße	R2	P4	L1	B1
Schloßberg	R3	P1	L2	B2
Schnitterstraße	R2	P4	L1	B1
Schulstraße	R2	P4	L1	B2
Siedlerstraße	R1	P6	L1	B3
Siedlung Roßweiner Straße	R1	P5	L1	B1
Sörmitzer Straße	R3	P3	L2	B2
Sonneneck	R1	P4	L2	B1
Sonnenstraße	R1	P4	L2	B1
Spatzenweg	R2	P2	L2	B4
St.-Georgen-Straße	R2	P3	L2	B2
Stadtgut Greußig	R1	P3	L1	B1
Stadthausstraße	R3	P1	L2	B2
Staupitzstraße	R3	P1	L2	B2
Sternplatz	R2	P4	L1	B1
Stockhausener Straße	R1	P4	L1	B1
Straße der Jugend	R2	P5	L3	B4
Straße des Friedens	R1	P1	L2	B2
Talstraße	R1	P6	L1	B3
Teichnitzer Straße	R1	P6	L1	B3
Teichstraße	R2	P4	L1	B1
Terrassenstraße	R3	P1	L2	B2
Theaterstraße	R3	P1	L2	B2
Theodor-Kunzmann-Straße	R1	P4	L1	B1
Thielestraße	R1	P1	L2	B2
Thomas-Mann-Straße	R3	P1	L2	B2
Thomas-Müntzer-Straße	R1	P6	L1	B3
Töpfergasse	R3	P1	L2	B2
Uferstraße	R1	P1	L2	B2
Ulmenstraße	R3	P3	L2	B2
Unnaer Straße	R3	P5	L3	B4
Vyskovter Straße	R2	P5	L3	B4
Waldheimer Straße	R1	P5	L2	B1
Waldweg	R1	P6	L1	B3
Walter-Eckhard-Straße	R2	P2	L2	B4
Wappenhenschstraße	R2	P3	L2	B2
Weinberggasse	R2	P2	L2	B4
Westfälische Straße	R2	P5	L3	B4
Weststraße	R2	P4	L1	B1
Wetlinplatz	R2	P4	L1	B1
Wiesenstraße	R1	P6	L1	B3
Wilhelm-Busch-Weg	R1	P5	L2	B1
Württembergische Straße	R2	P5	L3	B4
Ziegelstraße	R3	P3	L2	B2
Zschackwitzter Straße	R3	P3	L2	B2
Zschepplitzer Straße	R2	P4	L1	B1
Zu den Drei Eichen	R1	P6	L1	B3
Zu den Pulverhäusern	R2	P5	L1	B1
Zuckerfabrikstraße	R2	P4	L1	B1
Zur Muldenaue	R2	P4	L1	B1
Zur Muldenterrasse	R2	P5	L3	B4
Zur Sandgrube	R2	P3	L2	B1
Zwingergäßchen	R3	P1	L2	B2
Zwingerstraße	R3	P1	L2	B2

Tourenenerläuterungen

	Entsorgung von
Flöha	Restabfall erfolgt in Tour
Aderstraße	R1
Adolfstraße	R2
Am Auenblick	R3
Am Brauereiwald	R3
Am Hang	R1
Am Markt	R1
Am Möritzbach	R1
Am Park	R1
Am Personenbahnhof	R2
Am Pfarrwald	R3
Am Steinbruch	R3
Am Teich	R1
Am Wasserwerk	R3
Amselsteig	R3
Anton-Günther-Straße	R1
August-Bebel-Straße	R1
Augustusburger Straße	R1
Bahnhofstraße	R2
Beckersberg	R1
Bergmannsteig	R3
Bergstraße	R1
Bussardweg	R3
Chemnitzer Straße	R3

	Entsorgung von
Flöha	Restabfall erfolgt in Tour
Claußstraße	R1
Dammstraße	R1
Dr.-K.-Fischer-Straße	R1
Dr.-Lothar-Kreyssig-Straße	R3
Dr.-Otto-Klemp-Straße	R1
Dr.-T.-Neubauer-Straße	R1
Dr.-W.-Külz-Straße	R1
Dresdner Straße	R3
Drosselweg	R3
Erdmannsdorfer Straße	R1
Ernst-Schneller-Straße	R1
Fabrikweg	R3
Feldstraße	R1
Finkenmühlenweg	R3
Fortunaweg	R3
Frankenberger Straße	R3
Friedhofsstraße	R1
Friedrich-Ludwig-Jahn-Straße	R1
Fritz-Heckert-Straße	R1
Gartenstraße	R2
Gartenweg	R1
Goethestraße	R3

	Entsorgung von
Flöha	Restabfall erfolgt in Tour
Golfplatz	R3
Grüne Aue	R1
Hausdorfer Straße	R3
Heinrich-Heine-Straße	R1
Knappenweg	R3
Kohlenstraße	R2
Lärchenstraße	R3
Lessingstraße	R2
Margaretenweg	R3
Marktsteig	R1
Max-Lange-Straße	R2
Mittelstraße	R1
Morgenleite	R1
Obere Güterbahnhofstraße	R1
Oststraße	R2
Plaueberg	R1
Pomseberg	R3
Pufendorfstraße	R2
Richard-Wagner-Straße	R2
Rudolf-Breitscheid-Straße	R2
Sachsenstraße	R1
Schillerstraße	R2

	Entsorgung von
Flöha	Restabfall erfolgt in Tour
Schloßblick	R1
Schwarzer Weg	R1
Schweddey	R1
Seeberstraße	R1
Steiler Weg	R3
Straße des Friedens	R1
Struhtweg	R1
Südstraße	R1
Talstraße	R2
Turnerstraße	R3
Uferstraße	R1
Untere Güterbahnhofstraße	R3
Waldsiedlung	R1
Waldstraße	R1
Wehrstraße	R1
Wiesenstraße	R2
Wiesenweg	R1
Wirtschaftsweg	R1
Ziegeleistraße	R3
Zum Rosenheim	R2
Zur Baumwolle	R1
Zur Finkenmühle	R3

	Entsorgung von	
Frankenberg	Restabfall erfolgt in Tour	Bioabfall
Äußere Chemnitzer Straße	R1	B2
Äußere Freiburger Straße	R1	B1
Albert-Schweitzer-Straße	R1	B1
Altenhainer Straße	R1	B2
Alwin-May-Straße	R1	B2
Am alten Sägewerk	R1	B1
Am Damm	R1	B1
Am Graben	R1	B1
Am Körnerplatz	R1	B1
Am Lützelbach	R1	B1
Am Volkshaus	R1	B1
Am Wald	R1	B2
Amalienstraße	R1	B1
Am der Autobahn	R1	B1
An der Feuerwache	R1	B2
An der Hammerbleiche	R1	B2
Auenweg	R1	B2
Auf dem Ahorn	R1	B1
Auf dem Wind	R1	B2
August-Bebel-Straße	R1	B1
Bachgasse	R1	B2
Baderberg	R1	B2
Badergasse	R1	B2
Badstraße	R1	B1
Bahnhofstraße	R1	B1
Beethovenstraße	R1	B1
Bergstraße	R1	B2
Carolastraße	R1	B1
Chemnitzer Straße	R1	B2
Dammgasse	R1	B2
Dammplatz	R1	B2
Dr.-Bruno-Kochmann-Straße	R1	B2
Dr.-W.-Külz-Straße	R1	B1
Einsteinstraße	R2	B1
Fabrikstraße	R1	B2
Feldstraße	R1	B1
Frankenberg/Eder-Straße	R1	B2

	Entsorgung von	
Frankenberg	Restabfall erfolgt in Tour	Bioabfall
Franz-Liszt-Straße	R1	B1
Freiberger Straße	R1	B1
Friedrichstraße	R1	B2
Gartenstraße	R1	B1
Georg-Hager-Straße	R1	B2
Gewerbering	R1	B1
Gnauckstraße	R1	B1
Grenzweg	R1	B1
Gunnersdorfer Straße	R1	B2
Gunnersdorfer Weg	R1	B2
Gutenbergstraße	R2	B1
Händlerstraße	R1	B1
Hainichener Straße	R1	B1
Hammertal	R1	B2
Hermann-Fischer-Straße	R1	B2
Hochwarte	R1	B1
Hohe Straße	R1	B2
Humboldtstraße	R1	B1
J.-Schwartz-Straße	R1	B1
Jochen-Köhler-Straße	R1	B1
Kirchgasse	R1	B1
Klingbach	R1	B2
Kopernikusstraße	R2	B1
Leopoldstraße	R1	B2
Lerchenstraße	R1	B2
Lichtenwalder Straße	R1	B2
Lutherplatz	R1	B1
Marie-Curie-Str.	R2	B1
Markt	R1	B2
Max-Jensch-Straße	R1	B2
Max-Kästner-Straße	R1	B1
Max-Pezold-Straße	R1	B1
Meltzerstraße	R1	B1
Merzdorfer Straße	R1	B1
Mittelstraße	R1	B2
Mittweidaer Straße	R1	B2
Mozartstraße	R1	B1

	Entsorgung von	
Frankenberg	Restabfall erfolgt in Tour	Bioabfall
Mühlbacher Straße	R1	B1
Mühlenstraße	R1	B2
Mühlgraben	R1	B2
Neue Heimat	R1	B1
Neugasse	R1	B2
Pappelallee	R1	B2
Parkstraße	R1	B1
Pestalozzistraße	R1	B1
Querstraße	R1	B2
R.-Schumann-Straße	R1	B1
R.-Wagner-Straße	R1	B1
Rathausgasse	R1	B2
Robert-Nestler-Straße	R1	B2
Robert-Schramm-Straße	R1	B2
Sachsenstraße	R1	B2
Scheffelstraße	R1	B1
Scheunengässchen	R1	B2
Schlachthofstraße	R1	B2
Schloßstraße	R1	B2
Schuhmachergasse	R1	B2
Schulstraße	R1	B1
Seegasse	R1	B2
Seilergasse	R1	B2
Siedlung Lützelhöhe	R1	B1
Siedlungsweg	R1	B2
Sonnenstraße	R1	B2
Teichstraße	R1	B2
Thomas-Müntzer-Siedlung	R1	B1
Thomas-Rockard-Straße	R1	B2
Töpferstraße	R1	B2
Wassergasse	R1	B2
Wiesenweg	R1	B2
Winklerstraße	R1	B1
Zschopauweg	R1	B2
Zur alten Gärtnerei	R1	B1

Tourenenerläuterungen

Freiberg	Entsorgung von			
	Rest-abfall	Papier	Gelbe Tonne	Bio-abfall
	erfolgt in Tour			
Abraham-von-Schönberg-Straße	R3	P7	L4	B2
Agricolastraße (nur Akademie)	R4	P7	L2	B2
Agricolastraße (ohne Akademie)	R3	P7	L2	B2
Akademiestraße	R6	P6	L1	B2
Albert-Einstein-Straße (außer 15-27)	R8	P2	L4	B3
Albert-Einstein-Straße 15-27	R8	P3	L4	B3
Albert-Funk-Straße	R1	P3	L2	B2
Alfred-Lange-Straße	R4	P3	L3	B1
Am Bahnhof	R2	P4	L3	B1
Am Dom	R5	P5	L2	B2
Am Försterberg	R3	P7	L2	B2
Am Fürstenwald	R3	P7	L4	B2
Am Junger-Löwe-Schacht	R1	P1	L3	B1
Am Marstall	R6	P6	L1	B1
Am Maßschacht	R2	P3	L3	B2
Am Mühlgraben	R5	P5	L2	B2
Am Mühlteich	R8	P2	L4	B3
Am Ostbahnhof	R4	P5	L2	B2
Am Pfaffenvorwerk	R3	P7	L2	B2
Am Seilerberg	R1	P1	L1	B1
Am St.-Niclas-Schacht	R1	P1	L3	B1
Am St.-Peter-Schacht	R2	P3	L3	B1
Am Wasserberg	R8	P2	L4	B3
An der Bleiche	R3	P7	L4	B2
An der Kohlenstraße	R1	P1	L1	B1
An der Nikolaikirche	R5	P5	L2	B2
Annaberger Straße	R7	P2	L1	B1
Anton-Günther-Straße	R7	P2	L4	B3
Arthur-Schulz-Straße	R4	P7	L4	B2
Aschegasse	R5	P5	L2	B2
August-Ferdinand-Anacker-Straße	R3	P7	L2	B2
Badegäßchen	R5	P5	L2	B2
Bäckergäßchen	R5	P5	L2	B2
Bahnhofstraße	R2	P4	L3	B1
Balthasar-Rössler-Straße	R3	P7	L4	B2
Bebelplatz	R6	P6	L1	B2
Beethovenstraße	R6	P6	L4	B3
Berggasse	R5	P5	L2	B1
Bergstiftsgasse	R2	P4	L3	B1
Bernhard-Kellermann-Straße	R3	P7	L4	B2
Bernhard-von-Cotta-Straße	R4	P7	L4	B2
Berthelsdorfer Straße	R1	P1	L3	B1
Bertholdsweg	R2	P3	L3	B1
Bertolt-Brecht-Straße	R7	P6	L4	B2
Beuststraße	R7	P2	L1	B1
Beutlerstraße	R1	P1	L1	B1
Birkenweg	R3	P7	L2	B2
Borggasse	R6	P6	L1	B1
Brander Straße	R1	P4	L1	B1
Brauereistraße	R3	P7	L4	B2
Breithauptstraße	R1	P3	L2	B2
Brennhausgasse	R5	P5	L2	B2
Brückenstraße	R6	P6	L4	B3
Brunnenstraße	R7	P2	L4	B3
Buchstraße	R2	P4	L3	B1
Burgstraße	R6	P6	L1	B2
Buttermarktgasse	R5	P5	L2	B2
Carl-Schiffner-Straße	R4	P3	L3	B2
Chemnitzstraße	R6	P6	L4	B3
Clara-Wieck-Straße	R7	P6	L4	B2
Clara-Zetkin-Straße	R1	P1	L1	B1
Claußallee	R7	P6	L4	B2
Clausthaler Straße	R3	P7	L4	B2
Conradsdorfer Weg	R5	P5	L2	B2
Damaschkestraße	R1	P1	L1	B1
Dammstraße	R2	P4	L3	B1

Freiberg	Entsorgung von			
	Rest-abfall	Papier	Gelbe Tonne	Bio-abfall
	erfolgt in Tour			
Darmstädter Straße	R3	P7	L4	B2
Delfter Straße	R3	P7	L4	B2
Demantiusweg	R5	P5	L2	B2
Dietrich-von-Freiberg-Straße	R3	P7	L4	B2
Dörnerzaunstraße	R2	P2	L3	B1
Domgäßchen	R5	P5	L2	B2
Domgasse	R5	P5	L2	B2
Donatsgasse	R5	P5	L2	B2
Donatsring	R5	P5	L2	B2
Dr.-Külz-Straße	R3	P7	L4	B1
Dr.-Richard-Beck-Straße	R8	P2	L4	B2
Dresdner Straße	R1	P3	L2	B2
Eherne Schlange	R2	P3	L3	B1
Elisabethstraße	R5	P5	L2	B2
Enge Gasse	R6	P6	L1	B2
Erbische Straße	R6	P6	L1	B2
Ernst-Grube-Straße	R1	P1	L1	B1
Erzweg	R1	P3	L2	B2
Färbergasse	R5	P5	L2	B2
Feldschlößchenweg	R8	P6	L4	B3
Feldstraße	R1	P1	L1	B1
Ferdinand-Reich-Straße	R1	P1	L3	B2
Fischerstraße	R6	P6	L1	B2
Florian-Geyer-Straße	R1	P1	L1	B1
Forstweg (oberer - M.-Gorki-Str.-Waldbad)	R8	P6	L4	B3
Forstweg (unterer - bis Olbernhauer Str.)	R7	P2	L4	B3
Franz-Kögler-Ring	R9	P7	L1	B3
Franz-Mehring-Platz	R1	P1	L1	B1
Frauensteiner Straße	R1	P3	L3	B1
Friedeburger Straße	R4	P7	L4	B2
Friedmar-Brendel-Weg	R3	P7	L4	B2
Friedrich-Engels-Straße	R1	P1	L3	B1
Friedrich-Olbricht-Straße	R1	P2	L1	B1
Friedrich-von-Hardenberg-Weg	R3	P7	L4	B2
Friedrich-Wolf-Straße	R1	P1	L1	B1
Fuchsmühlenweg	R4	P5	L2	B2
Gabelsbergerstraße	R2	P3	L3	B1
Gellertstraße	R3	P7	L4	B2
Georgenstraße	R7	P2	L4	B3
Gerbergasse	R5	P5	L2	B2
Gerhart-Hauptmann-Straße	R1	P1	L1	B1
Geschwister-Scholl-Straße	R5	P5	L2	B2
Glück-Auf-Straße	R1	P1	L1	B1
Göldnerweg	R7	P6	L4	B2
Goethestraße	R7	P6	L4	B2
Goldbachweg	R8	P2	L4	B3
Grenzstraße	wie ST Zug Seite 40			
Gustav-Julius-Pilz-Straße	R4	P3	L3	B2
Gustav-Zeuner-Straße	R4	P7	L4	B2
Häuersteig	R1	P4	L1	B3
Hainichener Straße	R3	P7	L4	B2
Halsbrücker Straße	R5	P5	L2	B2
Hammerberg	R4	P5	L2	B2
Hammerschmidtweg	R5	P5	L2	B2
Hammerweg	R8	P2	L2	B3
Hegelstraße	R1	P1	L1	B1
Heinrich-Gerlach-Straße	R3	P7	L4	B2
Heinrich-Heine-Straße (ohne Wohnheim)	R4	P7	L4	B2
Heinrich-Heine-Straße 11	R3	P7	L4	B2
Heinrich-Zille-Weg	R2	P3	L3	B1
Helmertplatz	R5	P5	L2	B1
Herderstraße	R5	P5	L2	B2
Herzog-Heinrich-Ring	R3	P7	L4	B2
Heubnerstraße	R5	P5	L2	B2
Heynitzstraße	R3	P7	L4	B2
Hilligerstraße	R1	P1	L3	B1

Freiberg	Entsorgung von			
	Rest-abfall	Papier	Gelbe Tonne	Bio-abfall
	erfolgt in Tour			
Himmelfahrtsgasse	R4	P5	L2	B2
Hinter der Stockmühle	R2	P3	L3	B1
Hirtengasse	R1	P2	L1	B1
Hirtenplatz	R1	P2	L1	B1
Hornmühlenweg	R4	P5	L2	B2
Hornstraße (Altstadt)	R5	P5	L2	B2
Hornstraße (B 173)	R1	P5	L2	B2
Hospitalweg	R6	P6	L4	B3
Hubertusweg	R6	P6	L4	B3
Hüttenstraße	R4	P3	L3	B2
Humboldtplatz	R2	P4	L3	B1
Humboldtstraße	R2	P4	L3	B1
Jakobigasse	R5	P5	L2	B2
Johann-Sebastian-Bach-Straße	R7	P6	L4	B2
Johanna-Römer-Straße	R4	P7	L4	B2
Johannes-R.-Becher-Weg	R1	P1	L1	B1
Johannisgäßchen	R7	P2	L1	B3
Johannisstraße	R7	P2	L4	B3
Joliot-Curie-Straße	R8	P2	L4	B3
Jungestraße	R1	P3	L2	B2
Käthe-Kollwitz-Straße	R1	P1	L1	B1
Karl-Günzel-Straße	R8	P2	L4	B3
Karl-Kegel-Straße	R8	P2	L4	B3
Kaufhausgasse	R6	P6	L1	B1
Kesselgasse	R6	P6	L1	B1
Kirchgäßchen	R6	P6	L1	B1
Kirchgasse	R5	P6	L2	B2
Kleinschirmaer Straße	R6	P6	L4	B3
Knappenweg	R1	P3	L3	B1
Körnerstraße	R2	P2	L3	B1
Korngasse	R6	P6	L1	B1
Kreuzgasse	R5	P5	L2	B2
Kurt-Eisner-Straße	R1	P1	L1	B1
Kurt-Handwerk-Straße	R4	P7	L4	B2
Ladestraße	R1	P4	L1	B1
Lampadiusstraße	R4	P5	L4	B2
Lange Straße	R2	P4	L3	B1
Ledeburstraße	R3	P7	L4	B2
Leipziger Straße (nur Akademie)	R4	P7	L4	B2
Leipziger Straße (ohne Akademie)	R3	P7	L4	B2
Lessingstraße (nur Akademie)	R4	P7	L4	B2
Lessingstraße (ohne Akademie)	R3	P7	L4	B2
Lindenweg	R7	P6	L4	B3
Lößnitzer Straße	R3	P7	L4	B2
Marienstraße	R7	P2	L4	B3
Martin-Planer-Straße	R3	P7	L4	B2
Max-Planck-Straße	R8	P2	L4	B3
Max-Roscher-Straße	R1	P1	L1	B1
Maxim-Gorki-Straße	R8	P7	L4	B3
Meißner Gasse	R5	P5	L2	B2
Meißner Ring (außer 1, 3, 5)	R3	P5	L2	B2
Meißner Ring (1, 3, 5)	R5	P5	L2	B2
Mendelejewstraße	R9	P2	L4	B3
Merbachstraße	R4	P5	L4	B2
Möllerstraße	R3	P5	L2	B2
Mönchsstraße	R5	P5	L2	B2
Moritz-Braun-Straße	R1	P1	L1	B1
Moritzstraße	R5	P5	L2	B2
Mozartplatz	R7	P7	L4	B2
Mühlgasse	R2	P4	L3	B2
Mühlweg	R8	P2	L4	B3
Münzbachtal	R3	P7	L2	B2
Neugasse	R7	P2	L4	B3
Nikolaigasse	R5	P5	L2	B2
Nonnengasse	R6	P6	L1	B1
Obergasse	R7	P2	L4	B3

Entsorgung von Papier in den Großwohngebieten Seilerberg, Wasserberg und Friedeburg erfolgt wöchentlich.

Tourenenerläuterungen

Freiberg	Entsorgung von			
	Rest-abfall	Papier	Gelbe Tonne	Bio-abfall
	erfolgt in Tour			
Obermarkt	R6	P6	L1	B1
Olbernhauer Straße	R1	P2	L1	B1
Oststraße	R1	P3	L2	B2
Parkstraße	R3	P7	L4	B2
Paul-Müller-Straße	R4	P7	L4	B2
Pestalozzistraße	R7	P2	L4	B3
Peter-Schmohl-Straße	R1	P3	L3	B2
Petersstraße	R6	P6	L1	B1
Petriplatz	R6	P6	L1	B1
Pfarrgasse	R5	P5	L2	B2
Platz der Oktoberopfer	R6	P6	L1	B1
Poststraße	R1	P1	L3	B2
Prüferstraße	R6	P6	L1	B1
Reimannstraße	R3	P7	L4	B2
Richard-Wagner-Straße	R7	P6	L4	B2
Rinnengasse	R6	P6	L1	B1
Robert-Schumann-Straße	R7	P6	L4	B2
Roter Weg	R2	P4	L3	B1
Sachsenhofstraße	R2	P3	L3	B1
Saubachweg	R1	P2	L1	B1
Schachtweg	R4	P3	L2	B2
Scheunenstraße	R5	P5	L2	B2
Schillerstraße	R2	P6	L3	B2
Schlossplatz	R5	P6	L1	B2
Schmiedestraße	R1	P3	L2	B2
Schöne Gasse	R2	P4	L3	B1
Schönlebestraße	R2	P3	L3	B1
Schulweg	R3	P7	L4	B2

Freiberg	Entsorgung von			
	Rest-abfall	Papier	Gelbe Tonne	Bio-abfall
	erfolgt in Tour			
Siedlerweg	R1	P1	L1	B1
Silberhofstraße (Fr.-Engels-Str.-Ortsausg.)	R1	P1	L3	B1
Silberhofstraße (Frauensteiner Str. - Dammstraße)	R2	P3	L3	B1
Silbermannstraße	R5	P5	L2	B2
Stangenweg	R1	P3	L3	B1
Stauffenbergstraße	R1	P1	L1	B1
Steigerweg	R2	P3	L3	B1
Stollgasse	R6	P6	L1	B1
Stollnhaugasse	R2	P4	L3	B1
Straße der Einheit	R8	P2	L4	B3
Talstraße	R5	P5	L2	B2
Teichgasse	R7	P2	L4	B3
Terrassengasse	R5	P5	L2	B2
Theatergasse	R5	P6	L1	B2
Thielestraße	R5	P5	L2	B2
Thomas-Mann-Straße	R1	P1	L1	B1
Thomas-Müntzer-Straße	R1	P1	L1	B1
Trebrastraße	R3	P7	L4	B2
Tschaikowskistraße	R8		L4	B3
Turmhofschaft	R1	P3	L3	B2
Turmhofstraße	R2	P3	L3	B1
Turnerstraße	R2	P2	L3	B1
Tuttendorfer Weg	R5	P5	L2	B2
Untergasse	R5	P5	L2	B2
Unterhofstraße	R5	P5	L2	B2
Untermarkt	R5	P5	L2	B2

Freiberg	Entsorgung von			
	Rest-abfall	Papier	Gelbe Tonne	Bio-abfall
	erfolgt in Tour			
Von-Carlowitz-Str.	R7	P6	L4	B2
Vor dem Meißner Tor	R5	P5	L2	B2
Waisenhausstraße	R6	P6	L1	B1
Waldenburger Straße	R3	P7	L4	B2
Wallstraße	R7	P6	L1	B1
Waltersdorfer Weg	R6	P6	L4	B3
Wassergasse	R5	P5	L2	B2
Wasserturmstraße	R5	P5	L2	B2
Weg nach Herdersruh	R5	P5	L2	B2
Weingasse	R6	P6	L1	B2
Weisbachstraße	R3	P5	L4	B2
Werner-Seelenbinder-Straße	R1	P1	L1	B1
Wernerplatz	R2	P4	L3	B1
Wernerstraße	R2	P4	L3	B1
Winklerstraße (Agricola - Möllerstr.)	R4	P5	L2	B2
Winklerstraße (Meißner Ring - Möllerstraße)	R3	P5	L2	B2
Witzlebenstraße	R3	P7	L4	B2
Wohnpark Gentilly	R6	P6	L4	B3
Ziegelgasse	R7	P2	L4	B3
Ziolkowskistraße	R9	P2	L4	B3
Ziolkowskistraße	R9		L4	B3
Zuger Straße	R1	P4	L1	B1
Zur Alten Elisabeth	R5	P5	L2	B2

Hainichen	Entsorgung von
	Bioabfall erfolgt in Tour
Äußere Gerichtsstraße	B2
Ahornstraße	B1
Albertstraße	B1
Am Bad	B1
Am Damm	B1
Am Park	B1
Am Rahmenberg	B1
Am Sportforum	B1
Am Wehr	B1
An den Stufen	B1
An der Mühle	B1
Auenstraße	B1
August-Bebel-Straße	B1
Badergasse	B1
Bahnhofplatz	B1
Bahnhofstraße	B1
Bergstraße	B1
Berthelsdorfer Straße	B1
Brauhofstraße	B1
Brückenstraße	B1
Brüderstraße	B1
Buttermilchweg	B1
Dammstraße	B1
Dorstener Straße	B1

Hainichen	Entsorgung von
	Bioabfall erfolgt in Tour
Ernst-Thälmann-Straße	B1
Falkenauer Straße	B2
Feldstraße	B1
Frankenberger Straße	B2
Franz-Hübsch-Straße	B1
Friedelstraße	B1
Friedhofstraße	B1
Friedrich-Gottlob-Keller-Siedlung	B1
Friedrich-Ludwig-Jahn-Straße	B1
Gabelsberger Straße	B2
Gartenstraße	B1
Gellertplatz	B1
Gellertstraße	B1
Georgenstraße	B1
Gerichtstraße	B1
Goethestraße	B1
Gottlob-Keller-Straße	B1
Heinrich-Heine-Straße	B1
Hospitalstraße	B1
Käthe-Kollwitz-Straße	B2
Karlstraße	B1
Kastanienring	B1

Hainichen	Entsorgung von
	Bioabfall erfolgt in Tour
Kohlengasse	B1
Kupferschmiedegasse	B1
Kurze Straße	B1
Lerchenweg	B1
Lindenweg	B1
Lutherplatz	B1
Markt	B1
Marktstraße	B1
Michael-Meurer-Straße	B1
Mittelstraße	B1
Mittweidaer Straße	B1
Mühlstraße	B1
Mühlweg	B1
Neubau	B1
Neumarkt	B1
Nossener Straße	B1
Obere Berghäuser	B1
Obere Mittelstraße	B1
Oberer Mühlgraben	B1
Oberer Stadtgraben	B1
Oederaner Straße	B1
Ottendorfer Hang	B1
Ottendorfer Straße	B1
Pappelweg	B1

Hainichen	Entsorgung von
	Bioabfall erfolgt in Tour
Pflaumenallee	B1
Poststraße	B1
Querstraße	B1
Salzstraße	B1
Schulstraße	B1
Siedlungsweg	B1
Spülgasse	B1
Steinweg	B1
Striegisweg	B1
Südstraße	B2
Talstraße	B1
Thomas-Müntzer-Siedlung	B1
Thomasstraße	B1
Untere Berghäuser	B1
Unterer Mühlgraben	B1
Unterer Stadtgraben	B1
Weststraße	B2
Wiesenstraße	B1
Ziegelstraße	B1
Zu den Eichen	B1
Zur Plüschweberei	B1

Mittweida	Entsorgung von
	Bioabfall erfolgt in Tour
Ahornweg	B2
Albert-Schweitzer-Straße	B2
Altenburger Straße	B1
Altmitweidaer Weg	B1
Am Bahnhof	B1
Am Bürgerkarree	B1

Mittweida	Entsorgung von
	Bioabfall erfolgt in Tour
Am Güterbahnhof	B1
Am Hain	B2
Am Kuckucksberg	B2
Am Landratsamt	B2
Am Nesselbusch	B2
Am Schwanenteich	B1

Mittweida	Entsorgung von
	Bioabfall erfolgt in Tour
Am Schweizerwald	B2
Am Sportplatz	B1
Am Stadtbad	B1
Am Stadtpark	B2
Andreas-Hofer-Straße	B2
Anton-Günther-Straße	B2

Mittweida	Entsorgung von
	Bioabfall erfolgt in Tour
Aue	B2
Auensteig	B2
August-Bebel-Straße	B2
Badergasse	B1
Bahnhofstraße	B1
Bergstraße	B2

Tourenenerläuterungen

	Entsorgung von
Mittweida	Bioabfall erfolgt in Tour
Bernhard-Schmidt-Straße	B2
Birkenweg	B2
Bornheimer Straße	B1
Brühl	B2
Buchenweg	B2
Burgstädter Straße	B2
Chemnitzer Straße	B2
Damaschkestraße	B2
Dr.-W.-Külz-Straße	B2
Dreierdener Weg	B2
Eichenweg	B2
Endlerstraße	B1
Fabrikstraße	B2
Feldstraße	B1
Finkenweg	B2
Frankenberger Straße	B2
Freiberger Straße	B2
Frongasse	B1
Gabelsberger Straße	B2
Gartenstraße	B2
Geistergässchen	B1
Georg-Büchner-Straße	B1
Geschwister-Scholl-Platz	B2
Goethestraße	B1
Gottesaubachweg	B1
Grüner Winkel	B1
Hainichener Straße	B2
Hans-Scholl-Straße	B2
Heinrich-Heine-Straße	B1
Herderstraße	B1

	Entsorgung von
Mittweida	Bioabfall erfolgt in Tour
Hintergasse	B2
Hoher Weg	B2
Humboldtstraße	B1
Industrieweg	B2
J.-Gottfried-Seume-Straße	B1
J.-Sebastian-Bach-Straße	B1
Kapellengasse	B1
Karl-Liebknecht-Straße	B2
Kirchberg	B2
Kirchplatz	B2
Kirchstraße	B2
Königshainer Weg	B1
Körnerstraße	B1
Kuxberg	B2
Lauenhainer Feld	B1
Lauenhainer Straße	B1
Leipziger Straße	B1
Leisniger Straße	B1
Lessingstraße	B1
Lindenweg	B2
Lutherstraße	B1
Malzgasse	B2
Markt	B1
Maxim-Gorki-Straße	B1
Melanchthonstraße	B1
Mühlenweg	B2
Mühlfeld	B2
Mühlstraße	B2
Neustadt	B1
Niedergasse	B2

	Entsorgung von
Mittweida	Bioabfall erfolgt in Tour
Nordstraße	B1
Obergasse	B2
Oststraße	B2
Parkweg	B1
Paul-Fleming-Straße	B1
Pfarrberg	B2
Plan	B2
Plangässchen	B2
Poststraße	B1
Prof.-Holzt-Straße	B1
Quergasse	B1
Rahmenberg	B2
Rathenaustraße	B1
Ringethaler Weg	B2
Robert-Koch-Straße	B2
Rochlitzer Straße	B1
Röhrigweg	B1
Rößgener Straße	B2
Rosa-Luxemburg-Str.	B1
Rudolph-Breitscheid-Straße	B2
Sandweg	B2
Schillerstraße	B1
Schillingstraße	B1
Schmale Gasse	B2
Schützenplatz	B2
Schulstraße	B1
Schumannstraße	B1
Sonnenstraße	B1
Sophie-Scholl-Straße	B2

	Entsorgung von
Mittweida	Bioabfall erfolgt in Tour
Stadtgraben	B1
Steile Gasse	B2
Steinweg	B2
Südstraße	B1
Technikumplatz	B1
Theaterstraße	B1
Thomas-Heuss-Straße	B1
Thomas-Mann-Straße	B1
Turnerstraße	B2
Tzschirnerplatz	B1
Tzschirnerstraße	B1
Uhlandstraße	B2
Viersener Straße	B1
Waldheimer Straße	B2
Wasserwerksweg	B1
Weberstraße	B2
Weideweg	B1
Weitzelstraße	B1
Weststraße	B1
Wiener Straße	B2
Wiesenstraße	B1
Zeisig	B1
Zimmerstraße	B1
Zschopaustraße	B2
Zum Auenblick	B2
Zur Feuerwache	B2
Zur Obstweinschänke	B2
Zur Torfgrube	B1

	Entsorgung von
Niederwiesa	Papier erfolgt in Tour
Alte Dresdner Straße	P1
Am Dorfbach	P1
Am Hopfenberg	P1
Am Rosenhang	P1
Am Rotdorn	P1
Am Zapfenbach	P1
An der Bahnlinie	P1
Arthur-Emmerlich-Straße	P1
Auenblick	P1
Bahnhofstraße	P1
Bergstraße	P2
Bestwiger Straße	P1

	Entsorgung von
Niederwiesa	Papier erfolgt in Tour
Blumenweg	P1
Braunsdorfer Straße	P1
Chemnitzer Straße	P1
Dresdner Straße	P1
Ernst-Thälmann-Straße	P1
Eubaer Straße	P2
Feldstraße	P1
Fichtenweg	P1
Forststraße	P2
Frauenstraße	P2
Friedrichstraße	P1
Gärtnerweg	P1

	Entsorgung von
Niederwiesa	Papier erfolgt in Tour
Grenzstraße	P1
Heinrich-Heine-Straße	P1
Heinrich-Zille-Straße	P2
Hohlweg	P1
Jagdweg	P1
Karl-Marx-Straße	P1
Kirchstraße	P2
Kurze Straße	P1
Lichtenwalder Straße	P1
Mühlenstraße	P1
Obere Beutenberghäuser	P2
Schulstraße	P1

	Entsorgung von
Niederwiesa	Papier erfolgt in Tour
Spiegelgasse	P1
Steiler Weg	P1
Talstraße	P1
Terrassensiedlung	P1
Tunnelstraße	P2
Waldstraße	P2
Wiesengrund	P1
Wiesenstraße	P2
Zum Bahnhof	P1
Zum Naturbad	P1

	Entsorgung von
Penig (mit Dittmannsdorfer Str.)	Bioabfall erfolgt in Tour
Adolf-Oeser-Straße	B2
Am Graben	B1
Am Kirchlehn	B1
Am Pfaffenbusch	B2
Am Postberg	B1
Am Sonnenhang	B2
Am Waldhaus	B1
Amerikaweg	B2
An den Kellerbergen	B1
Badergasse	B1
Bahnhofstraße	B2
Beethovenstraße	B1
Bergstraße	B1
Brauhausgasse	B1
Brückenstraße	B1
Chemnitzer Straße	B1

	Entsorgung von
Penig (mit Dittmannsdorfer Str.)	Bioabfall erfolgt in Tour
Claus-Roch-Straße	B1
Dittmannsdorfer Straße	B2
Enge Gasse	B1
Feldstraße	B1
Flinchstraße	B1
Franz-Schubert-Straße	B1
Friedensstraße	B1
Goetheweg	B2
Goldammerweg	B2
Heinrich-Heine-Straße	B1
Im Rosengarten	B2
Jahnstraße	B1
Johann-Sebastian-Bach-Straße	B1
Kantstraße	B1
Kaufhallenweg	B1

	Entsorgung von
Penig (mit Dittmannsdorfer Str.)	Bioabfall erfolgt in Tour
Kirchgasse	B2
Kirschstraße	B2
Kohlestraße	B2
Kreisel	B1
Langer Berg	B1
Leipziger Straße	B2
Lunzenauer Straße	B2
Lutherplatz	B1
Mandelgasse	B1
Markersdorfer Weg	B2
Markt	B1
Marktgräbchen	B1
Meischnerstraße (Wohngebiet)	B1
Mozartstraße	B1
Mühlberg	B1

	Entsorgung von
Penig (mit Dittmannsdorfer Str.)	Bioabfall erfolgt in Tour
Mühlgraben	B1
Neugasse	B2
Obergasse	B1
Oetwiler Weg	B1
Pestalozzistraße (Wohngebiet)	B1
Pfarrberg	B1
Postbergstraße	B1
Poststraße	B2
Reitzenhainer Straße	B1
Robert-Koch-Straße	B1
Robert-Schumann-Straße	B1
Schenkendorfstraße	B1
Scheunenplan	B1
Schillerstraße	B2
Schinkelstraße	B1

Tourenenerläuterungen

	Entsorgung von
Penig (mit Dittmannsdorfer Str.)	Bioabfall erfolgt in Tour
Schloßplatz	B1
Schloßstraße	B1
Schützenhausweg	B1
Schulgasse	B1
Stufenberg	B1

	Entsorgung von
Penig (mit Dittmannsdorfer Str.)	Bioabfall erfolgt in Tour
Talstraße	B1
Tauschaer Weg	B1
Teichdamm	B2
Thierbacher Straße	B2
Turnhallenweg	B1

	Entsorgung von
Penig (mit Dittmannsdorfer Str.)	Bioabfall erfolgt in Tour
Umlandstraße	B2
Uttenweiler Weg	B1
Waldorfweg	B1
Waldstraße	B1
Wiesenstraße	B2

	Entsorgung von
Penig (mit Dittmannsdorfer Str.)	Bioabfall erfolgt in Tour
Ziegeleiweg	B2
Zinnberger Straße	B1
Zöllnergasse	B1

	Entsorgung von	
Rochlitz	Papier	Bioabfall
	erfolgt in Tour	
Am Anfang	P1	B2
Am Bahnhof	P2	B1
Am Eichberg	P2	B1
Am Friedenseck	P2	B1
Am Mönchswinkel	P2	B1
Am Regenbogen	P1	B2
Am Waldrand	P2	B1
Am Weinberg	P1	B1
Bahnhofstraße	P1	B1
Bismarckstraße	P1	B1
Bleiche	P1	B1
Brauereiweg	P1	B1
Brückenplatz	P2	B1
Brückenstraße	P1	B1
Burgstraße	P1	B1
Casparistraße	P2	B1
Chemnitzer Straße	P2	B1
Clemens-Pfau-Platz	P1	B1
Colditzter Straße	P2	B1
Dr.-Bernstein-Straße	P2	B1
Dresdner Straße	P1	B1
Feldstraße	P1	B2
Fischergasse	P1	B1
Fleischerstraße	P1	B1
Friedrich-August-Straße	P2	B1
Gärtnerstraße	P1	B1
Geithainer Straße	P2	B1

	Entsorgung von	
Rochlitz	Papier	Bioabfall
	erfolgt in Tour	
Gewerbegebiet Eichberg	P2	B1
Gröblitzer Weg	P2	B1
Güterstraße	P2	B1
Hauptstraße	P1	B1
Hochuferstraße	P2	B1
Hohe Gasse	P1	B1
Kirchgasse	P1	B1
Körnerstraße	P2	B1
Kunigundenplatz	P1	B1
Kunigundenstraße	P1	B1
Lehmweg	P1	B1
Leipziger Straße	P1	B1
Lindenallee	P1	B1
Lindenbergstraße	P1	B2
Markt	P1	B1
Marktgasse	P1	B1
Mathesiusstraße	P2	B1
Mittweidaer Straße	P2	B1
Mühlenstraße	P2	B1
Mühlgasse	P1	B1
Mühlgraben	P1	B1
Mühlplatz	P1	B1
Muldengasse	P1	B1
Noßwitzer Weg	P1	B1
Obere Lindenbergstraße	P2	B2
Oberer Talweg	P2	B1
Pestweg	P1	B1

	Entsorgung von	
Rochlitz	Papier	Bioabfall
	erfolgt in Tour	
Petrigasse	P1	B1
Poppitzer Straße	P2	B1
Poststraße	P1	B1
Rathausstraße	P1	B1
Rudolf-Zimmermann-Straße	P1	B2
Schillingstraße	P2	B1
Schloßstraße	P1	B1
Schützenstraße	P1	B1
Schulberg	P1	B1
Schulgasse	P1	B1
Seminarstraße	P2	B1
Sörnziger Weg	P1	B1
Sofienplatz	P1	B1
Sternstraße	P1	B1
Stockhausenstraße	P1	B2
Straße der Jugend	P2	B1
Talweg	P2	B1
Topfmarkt	P1	B1
Uferstraße	P1	B1
Waldheimer Straße	P2	B1
Wallgasse	P1	B1
Wyschitzer Straße	P1	B2
Zaßnitzer Straße	P2	B1
Ziegeleiweg	P1	B2
Zwickauer Straße	P1	B1
Zwingergasse	P1	B1

	Entsorgung von
Roßwein	Papier erfolgt in Tour
Äußere Kreuzstraße	P1
Äußere Wehrstraße	P2
Am Baderberg	P2
Am Bahnhof	P2
Am Feldrain	P2
Am Gottesacker	P1
Am Hohen Rain	P1
Am Sportplatz	P1
Am Steinhübel	P1
Am Stollen	P2
Am Wasser	P2
Am Weinberg	P1
An der Gehre	P1
An der Kirche	P1
An der Laute	P1
Auenstraße	P2
Auf dem Werder	P2
August-Bebel-Straße	P1
Bahndammstraße	P2
Bahnhofstraße	P2
Bergstraße	P2
Böhmerstraße	P1
Böhringer Straße	P2

	Entsorgung von
Roßwein	Papier erfolgt in Tour
Brückenplatz	P2
Burggraben	P1
Clara-Zetkin-Straße	P1
Damaschkestraße	P1
Döbelner Straße	P1
Dr.-Gemeinhardt-Straße	P1
Dr.-Otto-Nuschke-Straße	P1
Dresdener Straße	P2
Ernst-Thälmann-Straße	P1
Etzdorfer Straße	P2
Feldstraße	P2
Fischers Teich	P2
Freiberg am Neckar Straße	P2
Fronzgasse	P2
Gartenstraße	P1
Gerbergasse	P2
Gersdorfer Straße	P2
Gießereistraße	P1
Goldborn	P2
Goldbornstraße	P2
Goldene Höhe	P1
Grafstraße	P1
Grundstraße	P2

	Entsorgung von
Roßwein	Papier erfolgt in Tour
Hartenbergstraße	P2
Haßlauer Straße	P1
Herrmannstraße	P1
Jahnstraße	P1
Kadorfer Straße	P1
Karl-Marx-Straße	P1
Kirchplatz	P1
Kirchstraße	P1
Kohlenstraße	P2
Kreuzplatz	P1
Kreuzstraße	P1
Kreuzweg	P1
Lommatzcher Straße	P1
Marbacher Weg	P2
Markt	P1
Mittelstraße	P2
Mühlstraße	P2
Muldenstraße	P2
Nach der Sorge	P1
Nach der Wachtel	P1
Nach der Wanne	P2
Neidhardt	P1
Niederstadtgraben	P2

	Entsorgung von
Roßwein	Papier erfolgt in Tour
Nordstraße	P1
Nossener Straße	P1
Novuspark	P1
Obere Scheunenberg-gasse	P1
Obere Weinbergstraße	P1
Oberneusorge	P1
Oberstadtgraben	P1
Poststraße	P1
Querstraße	P2
Rüderstraße	P2
Schlösserstraße	P1
Schreibergartenstraße	P1
Schuldurchgang	P1
Seifersdorfer Straße	P1
Silberwäschle	P2
Sorge	P1
Stadtbadstraße	P2
Stiefelweg	P1
Straße der Einheit	P1
Straße des Friedens	P1
Südstraße	P2
Tiefer Grund	P2

Tourenenerläuterungen

	Entsorgung von
Roßwein	Papier erfolgt in Tour
Töpferschlocht	P2
Troischau	P1
Tuchmacherstraße	P1
Uferstraße	P2
Unter den Linden	P2

	Entsorgung von
Roßwein	Papier erfolgt in Tour
Untere Scheunenberggasse	P2
Untere Weinbergstraße	P2
Vogelstange	P1
Wanne	P2

	Entsorgung von
Roßwein	Papier erfolgt in Tour
Wehrstraße	P2
Weststraße	P2
Wiesenweg	P2
Wilhelm-Kaulisch Straße	P1
Wolfstal / Zum Freibad	P2

	Entsorgung von
Roßwein	Papier erfolgt in Tour
Wunderburg	P2
Ziegeleistraße	P1
Zum Neidhardt	P1

	Entsorgung von
Waldheim	Papier erfolgt in Tour
Am alten Sägewerk	P2
Am Breitenberg	P1
Am Breitenberghang	P1
Am Eichberg	P2
Am Hasenwinkel	P1
Am Schulberg	P1
Am Sonneneck	P2
Am Zänker	P2
An der Schloßmauer	P1
An der Zschopau	P2
Andreas-Hecht-Straße	P2
Anton-Günther-Straße	P1
Austraße	P1
August-Bebel-Siedlung	P1
Bahnhofstraße	P2
Bergstraße	P2
Breitenberg	P1
Breitscheidstraße	P2
Breuningstraße	P2

	Entsorgung von
Waldheim	Papier erfolgt in Tour
Carolastraße	P2
Diedenhainer Weg	P2
Döbelner Straße	P1
Dresdener Straße	P1
Eichbergstraße	P2
Feldstraße	P1
Fröbelstraße	P2
Gartenstraße	P1
Gebersbacher Straße	P2
Goethestraße	P2
Goldbornstraße	P2
Güterbahnhofstraße	P2
Güterreihe	P2
Härtelstraße	P2
Hainichener Straße	P1
Hangstraße	P1
Harthaer Straße	P2
Hauptstraße	P2
Hohe Straße	P1

	Entsorgung von
Waldheim	Papier erfolgt in Tour
Industriestraße	P2
Klostergasse	P1
Kornhausstraße	P1
Kriebsteiner Straße	P1
Kurze Straße	P2
Landsberger Straße	P2
Lindenplatz	P2
Lindenstraße	P2
Luise-Romstedt-Straße	P2
Massaneier Straße	P1
Mendener Weg	P2
Mittelstraße	P2
Mittweidaer Straße	P2
Mortelstraße	P1
Niedermarkt	P1
Niederstadt	P1
Nordstraße	P2
Obermarkt	P1
Oststraße	P1

	Entsorgung von
Waldheim	Papier erfolgt in Tour
Pestalozzistraße	P2
Sauergas	P2
Schillerstraße	P2
Schloßplatz	P1
Schloßstraße	P1
Schmiedeweg	P1
Schönberger Straße	P1
Schulstraße	P2
Steinaer Straße	P2
Steinstraße	P1
Südstraße	P2
Talstraße	P1
Turmstraße	P1
Vogtstraße	P2
Wachbergstraße	P1
Weg zum Sportplatz	P2
Weststraße	P2
Wiesenstraße	P2

SCHOLZ

Recycling.
Resources.
Responsibility.

Member of CHIHO Environmental Group 

Knappenweg 4
09599 Freiberg

Tel.: 03731-22435
freiberg@scholz-recycling.de
www.scholz-recycling.com

Ankauf von:

- Schrott
- Buntmetall
- Zeitungen

NOETHNAGEL
Grafik Print Service
Inh. Claudia Stowasser

Im Einkaufspark „Zur Stanze“
Chemnitzer Straße 39, 09569 Oederan
Tel. 03 72 92/ 42 35, Fax 2 09 94

Wir machen mehr als Druck!

Drucksachen
Stempel
Gravuren
Textildruck
Kopierservice
Beschriftungen
Buchbinderei
Schreibwaren

Logos: Colortec, BÜROKING, LAMY, #Lotto, Post, Hermes

Anzeige im Abfallkalender gewünscht?

Kontaktieren Sie uns gern:
Telefon: 037294/ 87278-0
info@gutermuth.media

GUTERMUTH

K Containerdienst & Metallhandel
A. Krönert

Am Gewerbepark 9 · 09575 Eppendorf/OT Großwaltersdorf
Tel. 037293/793606 · Fax 037293/793607
Mobil 0173/3801711 · kontakt@metallhandel-kroenert.de
www.metallhandel-kroenert.de

- Ankauf von Schrott und Buntmetall
- Ankauf von Altpapier
- Containerdienst

Unsere Öffnungszeiten
Montag–Freitag: 08–18 Uhr
Samstag: geschlossen

IBU
Ingenieurbüro
Ulbricht GmbH
sammeln, Befördern,
lagern und Behandeln

Fritzsche

Containerdienst 1,3 m³ – 10 m³

037381/5140

seit 1913 in Penig

Fritzsche Brennstoffhandel GmbH · Markersdorfer Weg 2a · 09322 Penig
Fax 037381 – 5410
Email info@fritzsche-brennstoffhandel.de
Internet www.fritzsche-brennstoffhandel.de

Heizöle · Diesel · Festbrennstoffe · Schüttgut · Containertransporte

www.fritzsche-brennstoffhandel.de

TSR
THE METAL COMPANY

Schrottentsorgung mit TSR.
Zuverlässig und direkt in Brand-Erbisdorf

- ✓ Faire Preise für Altmetalle aller Art
- ✓ Für Gewerbe- und Privatkunden
- ✓ Container jeder Größe
- ✓ Individuelle Entsorgungskonzepte
- ✓ Anlieferung und Abholung

TSR Deutschland GmbH & Co. KG // Berthelsdorfer Str. 15 // 09618 Brand-Erbisdorf
T +49 37322 52820 // branderbisdorf@tsr.eu // tsr.eu
Ein Unternehmen der REMONDIS-Gruppe

Mehr Infos:

Entsorgungsunternehmen...

Containerdienst
Matthies GbR

Freiberg | Knappenweg 1c | Tel.: 34428
www.containerdienst-matthies.de

...alles im grünen Bereich

IBU
Ingenieurbüro
Ulbricht GmbH
sammeln, Befördern
und lagern



5 Absender:
[Firmenstempel des Entsorgers]

Postkarte für Abholung und Anlieferung sperriger Abfälle

Doppelkarte bitte knicken und
ausreichend frankiert im
Briefumschlag an **IHREN Entsorger**
(siehe Seite 9) senden.
Um **Portokosten zu sparen**,
können Sie auch unser Online-
Sperrmüllformular nutzen unter:
www.ekm-mittelsachsen.de/
abfallentsorgung/sperrige-abfaelle

Tragen Sie hier bitte Ihre eigene
vollständige Anschrift ein!

Bitte mit
Postkarten-Porto
versehen,
sonst ist **keine**
Bearbeitung
möglich.



Absender:
[Firmenstempel des Entsorgers]

Postkarte für Abholung und Anlieferung sperriger Abfälle

Doppelkarte bitte knicken und
ausreichend frankiert im
Briefumschlag an **IHREN Entsorger**
(siehe Seite 9) senden.
Um **Portokosten zu sparen**,
können Sie auch unser Online-
Sperrmüllformular nutzen unter:
www.ekm-mittelsachsen.de/
abfallentsorgung/sperrige-abfaelle

Tragen Sie hier bitte Ihre eigene
vollständige Anschrift ein!

Bitte ausreichend
frankieren,
sonst ist **keine**
Bearbeitung
möglich.



Unterschrift und Telefonnummer nicht vergessen!

Für eine Abholung von sperrigen Abfällen ist Ihre Unterschrift
und Telefonnummer unbedingt erforderlich.

Zur kostenlosen Abholung sperriger Abfälle werden zum nächstmöglichen Zeitpunkt,
jedoch nicht in der Zeit vom bis angemeldet
() bis 3 m³ () bis 6 m³ Zutreffendes bitte ankreuzen! *

Stück	Art des sperrigen Abfalls	Stück	Art des sperrigen Abfalls
-----	Couch, Liege, Sofa, Sessel	-----	Stuhl, Hocker
-----	Großer Schrank	-----	Auslegware, Teppich, Fußbodenbelag
-----	Kleiner Schrank, Tisch, Schreibtisch, Regal (Holz)	-----	Leere Kisten und Koffer
-----	Kommode, Truhe, sonstige Kleinmöbel	-----	Sonstiges -----
-----	Bettgestell, Einlegeboden, Matratzen, Auflieger	geschätzte Gesamtmenge in m ³ -----	



Teil. für Rückfragen



Datum, Unterschrift des Bestellers

* Wenn Sie mehr als 3 m³ sperrige Abfälle zur
Abholung anmelden, verliert die 2. Karte ihre
Gültigkeit.

Zur kostenlosen Abholung sperriger Abfälle werden zum nächstmöglichen Zeitpunkt,
jedoch nicht in der Zeit vom bis angemeldet
() bis 3 m³ () bis 6 m³ Zutreffendes bitte ankreuzen! *

Stück	Art des sperrigen Abfalls	Stück	Art des sperrigen Abfalls
-----	Couch, Liege, Sofa, Sessel	-----	Stuhl, Hocker
-----	Großer Schrank	-----	Auslegware, Teppich, Fußbodenbelag
-----	Kleiner Schrank, Tisch, Schreibtisch, Regal (Holz)	-----	Leere Kisten und Koffer
-----	Kommode, Truhe, sonstige Kleinmöbel	-----	Sonstiges -----
-----	Bettgestell, Einlegeboden, Matratzen, Auflieger	geschätzte Gesamtmenge in m ³ -----	



* Wenn Sie mehr als 3 m³ sperrige Abfälle zur
Abholung anmelden, verliert die 2. Karte ihre
Gültigkeit.

Teil. für Rückfragen



Datum, Unterschrift des Bestellers

ABHOLUNG SPERRIGER ABFÄLLE [füllt Entsorger aus]

Ihre sperrigen Abfälle werden am abgeholt.

Bemerkung:

Bitte stellen Sie Ihre sperrigen Abfälle bis spätestens 6:00 Uhr unverpackt, sichtbar und getrennt nach Altholz und übrigem Sperrmüll bereit. Bereitstellung unfallsicher im öffentlichen Verkehrsraum vor dem Grundstück, an mit LKW befahrbaren Straßen (Entsorgungsstandort der Abfallbehälter, **nicht auf Wirtschaftswegen / Privatgrundstücken**).

Es werden () bis 3 m³ () bis 6 m³ kostenfrei abgeholt.

Für Mehrmengen wird eine Gebühr erhoben.

Bitte bedenken Sie, dass Folgendes von der Sammlung sperriger Abfälle ausgeschlossen ist:

- Restabfall
- alle Gewerbeabfälle
- alle Wertstoffe
- Pappen, Textilien, Schrott, Behälterglas
- elektrische u. elektronische Geräte
- Bauschutt, Abfälle aus Renovierungen
- Säcke (egal welchen Inhalts)
- Lumpen
- pflanzliche Abfälle
- Problemabfälle und Kühlgeräte
- Auto- und Motorradwracks, Reifen und Kfz-Teile
- Baustellenabfälle (Fenster, Türen, Laminat, Paneele, Sanitärkeramik, Zäune, Laubenteile, Rekonstruktionsabfälle).

Achtung! Alle Abfälle, die nicht abgeholt wurden, sind von Ihnen unverzüglich zurückzunehmen und einer gesonderten, zulässigen Entsorgung zuzuführen.

----- ! Hier falten und in Briefumschlag stecken ! -----

Hier soll der Sperrmüll abgeholt werden:

Name:

Vorname:

Straße:

Ort:

Ortsteil:

Bitte in Druckbuchstaben schreiben.

Anmeldeschluss für Abholung März – November ist der 31.10. des Jahres.

Um **Portokosten** zu **sparen**, können Sie auch unser Online-Sperrmüllformular nutzen unter:

www.ekm-mittelsachsen.de/abfallentsorgung/sperrige-abfaelle

Wir sind sehr darum bemüht, all unseren Bürgern, Interessenten, Kunden und Geschäftspartnern einen ausgezeichneten Service zu bieten. Dazu gehört auch der Schutz Ihrer Daten. Informationen zur Erhebung und Verarbeitung personenbezogener Daten erhalten Sie unter info@ekm-mittelsachsen.de.

ABHOLUNG SPERRIGER ABFÄLLE [füllt Entsorger aus]

Ihre sperrigen Abfälle werden am abgeholt.

Bemerkung:

Bitte stellen Sie Ihre sperrigen Abfälle bis spätestens 6:00 Uhr unverpackt, sichtbar und getrennt nach Altholz und übrigem Sperrmüll bereit. Bereitstellung unfallsicher im öffentlichen Verkehrsraum vor dem Grundstück, an mit LKW befahrbaren Straßen (Entsorgungsstandort der Abfallbehälter, **nicht auf Wirtschaftswegen / Privatgrundstücken**).

Es werden () bis 3 m³ () bis 6 m³ kostenfrei abgeholt.

Für Mehrmengen wird eine Gebühr erhoben.

Bitte bedenken Sie, dass Folgendes von der Sammlung sperriger Abfälle ausgeschlossen ist:

- Restabfall
- alle Gewerbeabfälle
- alle Wertstoffe
- Pappen, Textilien, Schrott, Behälterglas
- elektrische u. elektronische Geräte
- Bauschutt, Abfälle aus Renovierungen
- Säcke (egal welchen Inhalts)
- Lumpen
- pflanzliche Abfälle
- Problemabfälle und Kühlgeräte
- Auto- und Motorradwracks, Reifen und Kfz-Teile
- Baustellenabfälle (Fenster, Türen, Laminat, Paneele, Sanitärkeramik, Zäune, Laubenteile, Rekonstruktionsabfälle).

Achtung! Alle Abfälle, die nicht abgeholt wurden, sind von Ihnen unverzüglich zurückzunehmen und einer gesonderten, zulässigen Entsorgung zuzuführen.

----- ! Hier falten und in Briefumschlag stecken ! -----

Hier soll der Sperrmüll abgeholt werden:

Name:

Vorname:

Straße:

Ort:

Ortsteil:

Bitte in Druckbuchstaben schreiben.

Anmeldeschluss für Abholung März – November ist der 31.10. des Jahres.

Um **Portokosten** zu **sparen**, können Sie auch unser Online-Sperrmüllformular nutzen unter:

www.ekm-mittelsachsen.de/abfallentsorgung/sperrige-abfaelle

Wir sind sehr darum bemüht, all unseren Bürgern, Interessenten, Kunden und Geschäftspartnern einen ausgezeichneten Service zu bieten. Dazu gehört auch der Schutz Ihrer Daten. Informationen zur Erhebung und Verarbeitung personenbezogener Daten erhalten Sie unter info@ekm-mittelsachsen.de.