

Legende

- Stationierung 100m
- Gewässerachse
- Flurstücksgrenzen
- Überschwemmungsgefährdetes Gebiet § 75 SächsWG
- Festgesetztes Überschwemmungsgebiet § 72 Abs. 2 Nr. 2 SächsWG

Freigabe durch den Landrat:

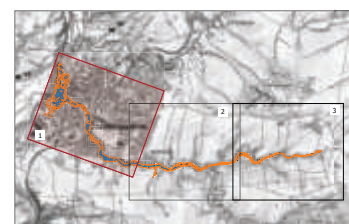

| verwendete Grundlagen | Stand |
|---|------------|
| Hochwassergefahren- und Hochwasserrisikokarten des Mühlbaches in Frankenberg (Ersteller: Bauer Tiefbauplanung GmbH) Flm 0+000 bis 7+300 | 05/2022 |
| DGM 1 | 01-02/2022 |
| Begehungen der Örtlichkeiten durch Ref. 23.7, Technischer Umweltschutz und Überwachung | 04/2023 |

Landratamt Mittelsachsen
 Abt. Umwelt, Forst und Landwirtschaft
 Luisenring Straße 4
 09599 Freiberg

Zentrale Postanschrift:
 Feuerwehrgasse 41
 09599 Freiberg



**Festgesetztes Überschwemmungsgebiet und überschwemmungsgefährdetes Gebiet des Mühlbaches
Blatt 1 - Stadt Frankenberg/Sa**

Landkreis: Mittelsachsen Lagebezug: ETRS89_UTM33
 Stadt: Frankenberg Höhenbezug: DNM2016

Heruntergeladen von: Mittelsachsen
 Geoinformation © 2023
 Drucklegung auf Grundlage der DRG 03
 Gekennzeichnet: 2017-2022, USA, 0,088

erstellt am: 02.05.2023



Maßstab 1:2500

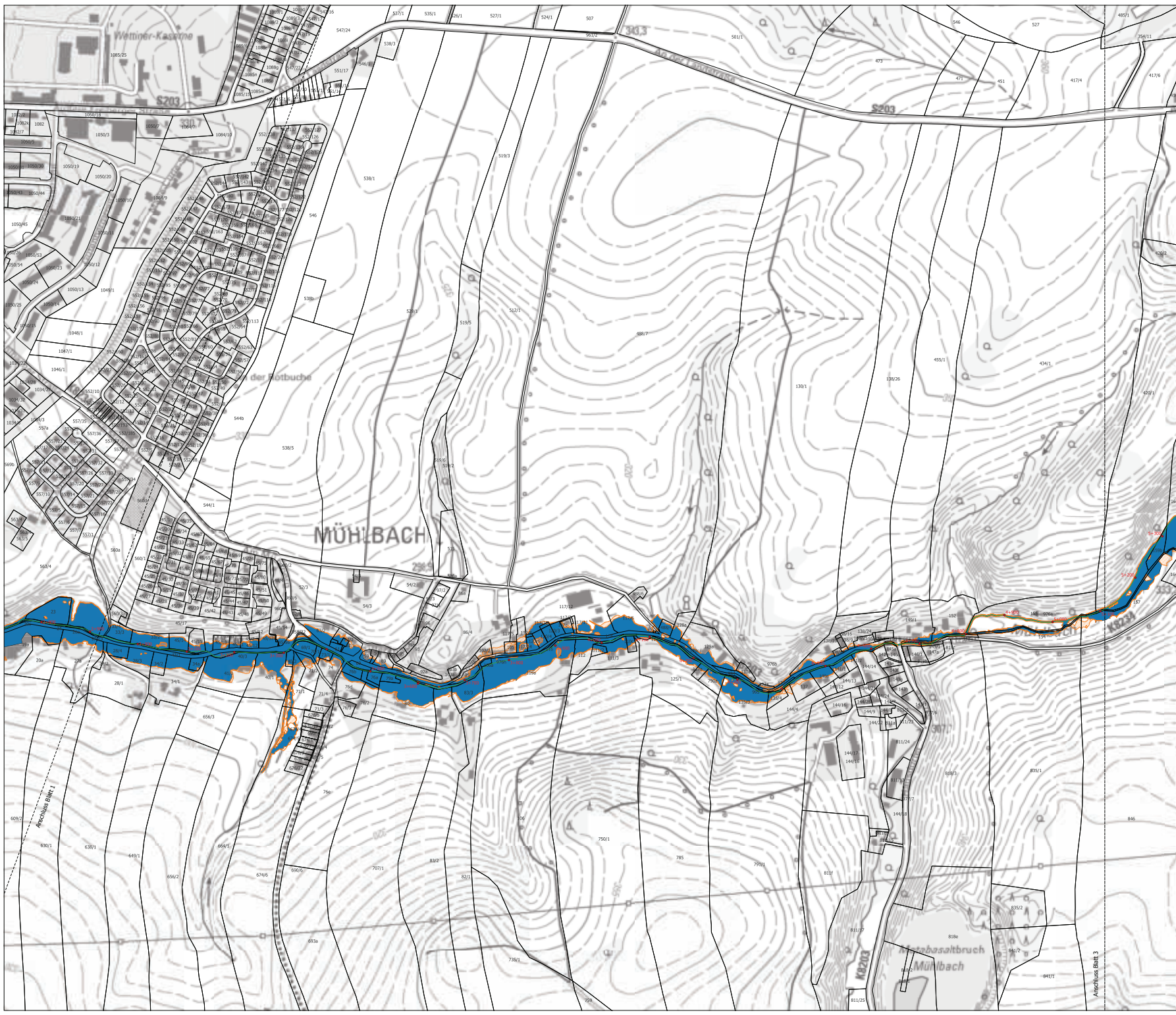

Legende

- Stationierung 100m
- Gewässerachse
- Flurstücksgrenzen
- ▭ Überschwemmungsgefährdetes Gebiet § 75 SachsWG
- Festgesetztes Überschwemmungsgebiet § 72 Abs. 2 Nr. 2 SachsWG

Freigabe durch den Landrat:

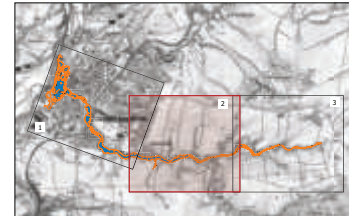

| verwendete Grundlagen | Stand |
|--|------------|
| Hochwassergefahren- und Hochwasserrisikokarten des Mühlbaches in Frankenberg (Ersteller: Bauer Tiefbauplanung GmbH) Flm: 0+000 bis 7+300 | 05/2022 |
| DGM 1 | 01-02/2022 |
| Begehungen der Örtlichkeiten durch Ref. 23.7, Technischer Umweltschutz und Überwachung | 04/2023 |

Landratamt Mittelsachsen
 Abt. Umwelt, Forst und Landwirtschaft
 Leisiger Straße 4
 09599 Freiberg

Zentrale Postanschrift:
 Frauenauer Straße 41
 09599 Freiberg



**Festgesetztes Überschwemmungsgebiet und überschwemmungsgefährdetes Gebiet des Mühlbaches
 Blatt 2 - Stadt Frankenberg (Sa)**

| | | |
|--------------------------|------------------------|---|
| Landkreis: Mittelsachsen | Legedatum: ETRSR/LTM33 | Verarbeitet: Landratsamt Mittelsachsen |
| Stadt: Frankenberg | Höhenbezug: DHHN2016 | Geodaten: © 2022 Google, Downloaded auf Grundlage der ODR, Geofabrik: 2017-2022, USGS, NOAA |
| | | erstellt am: 02.05.2023 |

0 100 200 300 m
 Maßstab 1:2500



Legende

- Stationierung 100m
- Gewässerachse
- Flurstücksgrenzen
- ▭ Überschwemmungsgefährdetes Gebiet § 75 SachsWG
- Festgesetztes Überschwemmungsgebiet § 72 Abs. 2 Nr. 2 SachsWG

Freigabe durch den Landrat:

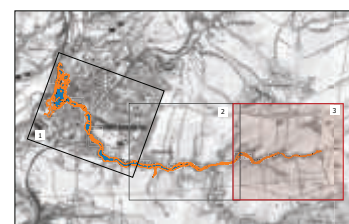

| verwendete Grundlagen | Stand |
|--|------------|
| Hochwassergefahren- und Hochwasserrisikokarten des Mühlabaches in Frankenberg (Ersteller: Bauer Tiefbauplanung GmbH) Flm: 0+1000 bis 7+300 | 05/2022 |
| DGM 1 | 01-02/2022 |
| Begehungen der Örtlichkeiten durch Ref. 23.7, Technischer Umweltschutz und Überwachung | 04/2023 |

Landratamt Mittelsachsen
 Abt. Umwelt, Forst und Landwirtschaft
 Louise-Str. 4
 09599 Freiberg

Zentrale Postanschrift:
 Frauenstr. 41
 09599 Freiberg



Festgesetztes Überschwemmungsgebiet und überschwemmungsgefährdetes Gebiet des Mühlabaches Blatt 3 - Stadt Frankenberg (Sa)

Landkreis: Mittelsachsen Logo/Bezug: ETR89_LTM33
 Stadt: Frankenberg Höhenbezug: DNM2016

Verarbeitet: Landratsamt Mittelsachsen
 Geoinformationssysteme
 Dienstleistung auf Grundlage der DTM20
 Geobankdaten: 2017-2022, USL2, USL8

erstellt am: 02.05.2023

0 100 200 300 m

Maßstab 1:2500



Legende

- Stationierung 100m
- Gewässerachse
- Flurstücksgrenzen
- ▭ Überschwemmungsgefährdetes Gebiet § 75 SächsWG
- Festgesetztes Überschwemmungsgebiet § 72 Abs. 2 Nr. 2 SächsWG

Freigabe durch den Landrat:

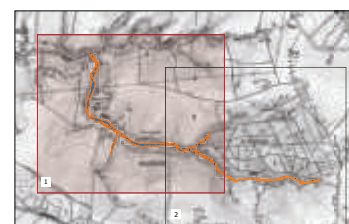

| verwendete Grundlagen | Stand |
|--|------------|
| Hochwassergefahren- und Hochwasserrisikokarten des Mühlbaches in Frankenberg (Erdbeer, Beier Tiefbauplanung GmbH) Hausdorfer Bach Fern 0+000 bis 4+470 | 05/2022 |
| DGM 1 | 01-02/2022 |
| Begleichen der Örtlichkeiten durch Ref. 23,7, Technischer Umweltschutz und Überwachung | 04/2023 |

| | |
|--|---|
| Landratamt Mittelsachsen Abt. Umwelt, Forst und Landwirtschaft Luisenp. Straße 4 09599 Freiberg |  |
| Zentrale Postanschrift: Feuerwehrring Straße 43 09599 Freiberg | |

Festgesetztes Überschwemmungsgebiet und überschwemmungsgefährdetes Gebiet des Hausdorfer Baches Blatt 1 - Stadt Frankenberg (Sa)

| | | |
|--|--|--|
| Landkreis: Mittelsachsen Stadt: Frankenberg | Lagebezug: ETRS89_UTM33 Höhenbezug: DNM0206 | Verantwortl. Landratamt Mittelsachsen Geoinformations © 2023 Google Downloaded auf Grundlage der ODR10 Gültigkeitszeitraum: 2017-2022, UTM33, UTM33 |
|--|--|--|

erstellt am: 02.05.2023





Maßstab 1:2500



Legende

- Stationierung 100m
- Gewässerachse
- Flurstücksgrenzen
- ▭ Überschwemmungsgefährdetes Gebiet § 75 SächsWG
- Festgesetztes Überschwemmungsgebiet § 72 Abs. 2 Nr. 2 SächsWG

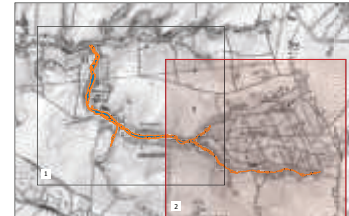
Freigabe durch den Landrat:



| verwendete Grundlagen | Stand |
|--|------------|
| Hochwassergefahren- und Hochwasserrisikokarten des Mühlbaches in Frankenberg (Ersteller: Beier Tiefbauplanung GmbH) Hausdorfer Bach Fern 0+000 bis 4+470 | 05/2022 |
| DGM 1 | 01-02/2022 |
| Begehungen der Örtlichkeiten durch Ref. 23.7, Technischer Umweltschutz und Überwachung | 04/2023 |

Landratamt Mittelsachsen
 Abt. Umwelt, Forst und Landwirtschaft
 Luisen-Str. 4
 09599 Freiberg

Zentrale Postanschrift:
 Frauenauer Str. 41
 09599 Freiberg

Landratamt Mittelsachsen
 Logo: ETRSR/LTH33
 Hohenberg: DEH02016

Festgesetztes Überschwemmungsgebiet und überschwemmungsgefährdetes Gebiet des Hausdorfer Baches Blatt 2 - Stadt Frankenberg/Sa

Landkreis: Mittelsachsen Lagebezug: ETRSR/LTH33 erstellt am: 02.05.2023
 Stadt: Frankenberg Höhenbezug: DEH02016
 Maßstab: 1:2500

0 100 200 300 m