Frankenberger Amtsblatt

Mitteilungsblatt der Stadt Frankenberg/Sa. mit den Ortsteilen
Altenhain, Dittersbach, Langenstriegis, Mühlbach, Hausdorf, Sachsenburg und Irbersdorf

Freitag, 10.12.2021

Nummer 13, Jahrgang 29

S. 3 | Mitteilungen des Bürgermeisters

S. 3 | Amtliche Mitteilungen

S. 15 | Wirtschaft – Bildung – Kultur – Sport

S. 21 | Natürlich mittendrin Frankenberg-Infos

Veranstaltungen

Datum	Uhrzeit	Veranstaltung	Ort	Veranstalter
14.12.2021	09.00 Uhr	Workout mit Baby	Kirchgasse 8, Frankenberg	Hebammenpraxis
14.12.2021	14.00 Uhr	Bingo Spiel	Begegnungsstätte „Eva Becker“	dfb Westsachsen e.V.
15.11.2021	10.30 Uhr	Handarbeitstreff	Begegnungsstätte „Eva Becker“	dfb Westsachsen e.V.
15.12.2021	14.00 Uhr	Weihnachtsfeier (mit Voranmeldung)	Reinhardt’s Landhaus	Seniorentreff Sachsenburg / Irbersdorf
26.12.2021	09.30 Uhr	Gottesdienst zum Christfest	St.-Aegidien-Kirche	Ev.-Luth. Kirchgemeinde
31.12.2021	17.00 Uhr	Gottesdienst zum Altjahresabend	St.-Aegidien-Kirche	Ev.-Luth. Kirchgemeinde

Bereitschaftsdienste

Apotheken-Notdienste

Mo. – Fr. 18 – 8 Uhr, Sa. 12 – 8 Uhr, So. 8 – 8 Uhr

10.12. Ratsapotheke, Mittweida 03727 / 612035
11.12. Löwen-Apotheke, Frankenberg 037206 / 2222
12.12. Löwen-Apotheke, Frankenberg 037206 / 2222

13.12. Rosen-Apotheke, Hainichen 037207 / 50500
14.12. Merkur-Apotheke, Mittweida 03727 / 92958
15.12. Luther-Apotheke, Hainichen 037207 / 652444
16.12. Rosenapotheke, Mittweida 03727 / 9699600
17.12. Katharinen-Apotheke, Frankenberg 037206 / 3306
18.12. Sonnen-Apotheke, Mittweida 03727 / 649867
19.12. Apotheke am Bahnhof, Hainichen 037207 / 68810

20.12. Stadt- u. Löwen-Apotheke, Mittweida 03727 / 2374
21.12. Katharinen-Apotheke, Frankenberg 037206 / 3306
22.12. Ratsapotheke, Mittweida 03727 / 612035
23.12. Löwen-Apotheke, Frankenberg 037206 / 2222
24.12. Löwen-Apotheke, Frankenberg 037206 / 2222
25.12. Rosen-Apotheke, Hainichen 037207 / 50500
26.12. Merkur-Apotheke, Mittweida 03727 / 92958

27.12. Luther-Apotheke, Hainichen 037207 / 652444
28.12. Rosenapotheke, Mittweida 03727 / 9699600
29.12. Katharinen-Apotheke, Frankenberg 037206 / 3306
30.12. Sonnen-Apotheke, Mittweida 03727 / 649867
31.12. Apotheke am Bahnhof, Hainichen 037207 / 68810
01.01. Stadt- u. Löwen-Apotheke, Mittweida 03727 / 2374
02.01. Katharinen-Apotheke, Frankenberg 037206 / 3306

03.01. Ratsapotheke, Mittweida 03727 / 612035
04.01. Leo-Apotheke, Frankenberg 037206 / 887183
05.01. Löwen-Apotheke, Frankenberg 037206 / 2222
06.01. Rosen-Apotheke, Hainichen 037207 / 50500
07.01. Merkur-Apotheke, Mittweida 03727 / 92958
08.01. Luther-Apotheke, Hainichen 037207 / 652444
09.01. Rosenapotheke, Mittweida 03727 / 9699600

10.01. Katharinen-Apotheke, Frankenberg 037206 / 3306
11.01. Sonnen-Apotheke, Mittweida 03727 / 649867
12.01. Apotheke am Bahnhof, Hainichen 037207 / 68810
13.01. Stadt- u. Löwen-Apotheke, Mittweida 03727 / 2374
14.01. Katharinen-Apotheke, Frankenberg 037206 / 3306
15.01. Ratsapotheke, Mittweida 03727 / 612035
16.01. Löwen-Apotheke, Frankenberg 037206 / 2222

17.01. Löwen-Apotheke, Frankenberg 037206 / 2222
18.01. Rosen-Apotheke, Hainichen 037207 / 50500
19.01. Merkur-Apotheke, Mittweida 03727 / 92958
20.01. Luther-Apotheke, Hainichen 037207 / 652444
21.01. Rosenapotheke, Mittweida 03727 / 9699600
22.01. Katharinen-Apotheke, Frankenberg 037206 / 3306
23.01. Sonnen-Apotheke, Mittweida 03727 / 649867

Wochenenddienste Zahnärzte

Aktuell unter: www.zahnaerzte-in-sachsen.de
Sa. 9 – 11 Uhr, Sonn- und Feiertag 9 – 11 Uhr

11.12. Praxis Dr. med. Frank Petrich
Bismarckstr. 18, 09306 Rochlitz
Tel.: 03737 / 42909

12.12. Praxis Dipl.-Stom. Jürgen Tröger
Bahnhofstr. 10, 09326 Geringswalde
Tel.: 037382 / 81386 + 81605

18.12. Praxis Dr. med. Gudrun Ahnert
Grüner Ring 6, Milkau, 09306 Erlau
Tel.: 03737 / 45235

19.12. Praxis Sabine Ritter-Schäfer
Lutherstr. 3, 09648 Mittweida
Tel.: 03727 / 2233

24.12. Praxis Dipl.-Stom. Beate Heilmann
Poststr. 21, 09648 Mittweida
Tel.: 03727 / 979444

25.12. Praxis Dr. med. dent. Carolina Urban
Robert-Koch-Str. 6, 09648 Kriebstein
Tel.: 034327 / 92259

26.12. Praxis Dr. med. dent. Julia Hoffmann
Unterer Grenzweg 2a, 09244 Lichtenau
Tel.: 037208 / 2206

27.12. Praxis Dr. / Med. Univ. BUDAPEST
Jürgen Grießmann, Schulstr. 4
09661 Hainichen, Tel.: 037207 / 51694

28.12. Praxis Dr. med. dent. Bernd Benedix
Weberstr. 15, 09648 Mittweida
Tel.: 03727 / 3117

29.12. Praxis Dr. med. Martina Kaden
Weberstr. 13, 09648 Mittweida
Tel.: 03727 / 92521

30.12. Praxis Dipl.-Stom. Ines Kumpf
August-Bebel-Str. 6, 09669 Frankenberg
Tel.: 037206 / 2314

31.12. Praxis Dirk Berger
Hauptstr. 78, 09648 Altmittweida
Tel.: 03727 / 602743

01.01. Praxis Dr. med. Holger Ludwig
Eibenstr. 1a, Mühlbach, 09669 Frankenberg
Tel.: 037206 / 55119

02.01. Praxis Dr. med. dent. Bernd Benedix
Weberstr. 15, 09648 Mittweida
Tel.: 03727 / 3117

Ärztliche Bereitschaftsdienste

Zentrale Vermittlung Bereitschaftsärzte, kostenlos, bundesweit 116 117

Notrufnummern

Polizei 110
Feuerwehr, DRK Rettungsdienst, Ärztl. Notdienst 112

Rufnummern

Polizeistandort Frankenberg 037206 / 48680
Rettungsleitstelle Chemnitz und Krankentransport 0371 / 19222

Tierärztl. Bereitschaftsdienst

Tiergesundheitszentrum Nossen, Fabrikstraße 6a, 01683 Nossen 035242 / 68718

Impressum

Das Amtsblatt erscheint 13-mal jährlich kostenlos für alle Haushalte.
Amtsblatt auch online unter: www.frankenberg-sachsen.de

Herausgeber: die Stadt Frankenberg/Sa., Internet: www.frankenberg-sachsen.de
Verantwortlich für den amtlichen Teil: der Bürgermeister der Stadt Frankenberg/Sa., Markt 15, 09669 Frankenberg/Sa.
für amtliche Mitteilungen aus den Ortschaften: die jeweiligen Ortsvorsteher
für den Inhalt unter den Rubriken Informationen, WHGDL und Vereine: die aufgeführten Verfasser
Verantwortlich für Anzeigen und Druck: Druckerei Willy Gröer GmbH & Co. KG, Kalkstr. 2, 09116 Chemnitz, Tel.: 0371 / 81493-0, Fax: 0371 / 81493-22, anzeigen@druckerei-groeer.de
Grafiken/Bilder: angegebene Fotografen, ©fotolia.com, ©freepik.com, ©pixabay.com, ©shutterstock.com
Verantwortlich für die Verteilung: VBS Logistik GmbH, Tel. 0371 / 33200151

Redaktionsschluss

nächste Ausgabe:

Mittwoch, 12. Januar 2022, 12.00 Uhr

Nach diesem Termin eingereichte Artikel können nicht mehr berücksichtigt werden.

Beiträge senden Sie bitte an:
presse@frankenberg-sachsen.de

Erscheinungstag nächste Ausgabe:
Freitag, 21. Januar 2022

Mitteilungen des Bürgermeisters

Sehr geehrte Bürgerinnen und Bürger der Stadt Frankenberg/Sa.,

durch die Stadtverwaltung Frankenberg/Sa. erfolgte aufgrund eines Wohnhausbrandes am 06.10.2021 ein Hilfsaufruf für die betroffenen Hausbewohner in der Altenhainer Straße. Das Haus ist durch das Feuer und die Löscharbeiten unbewohnbar. Mehrere Bewohner haben ihr Hab und Gut verloren. Mit Freude darf ich Ihnen mitteilen, dass auf dem Konto der Stadt Frankenberg/Sa. insgesamt 1.040,00 € eingegangen sind. Für Ihre Hilfsbereitschaft und große Unterstützung danke ich allen Bürgerinnen und Bürgern. Diese Summe wird aufgeteilt und kommt den betroffenen Bewohnern zu Gute. Des Weiteren erfolgte durch das DRK Hainichen ein Antrag auf Zuweisung aus dem Kindernothilfefond für eine Familie. Dieser wurde mit 1.000,00 Euro beschieden, wovon unter anderem neue Kinderzimmermöbel und Schulmittel gekauft worden. Herzlichen Dank für diese Unterstützung.

Liebe Frankenbergerinnen und Frankenberger,

das Jahr 2021 neigt sich dem Ende zu. Ein Jahr, welches erneut im Zeichen der Corona-Pandemie stand und Sie, liebe Bürgerinnen und Bürger, vor große Herausforderungen – wirtschaftlich wie privat stellte. Ich hoffe, Sie sind gut durch dieses Jahr gekommen und es geht Ihnen gut. Trotz der Corona-bedingten Einschnitte gab es in unserer Stadt auch in diesem Jahr keinen Stillstand. Einen ausführlichen Rückblick gebe ich Ihnen in der Januar Ausgabe.

Im Hinblick auf die steigenden Infektionszahlen in Sachsen und der damit verbundenen Planungsunsicherheit müssen wir uns im neuen Jahr ohne Zweifel auf weitere Einschränkungen einstellen. Den traditionellen Neujahrsempfang der Stadt Frankenberg/Sa. im Januar 2022 haben wir erneut abgesagt. Die außerordentlich dynamische Entwicklung der Corona-Pandemie lässt eine solche Veranstaltung nicht zu. Es liegt an uns allen, die Infektionszahlen auch in diesem Winter auf einem niedrigeren Niveau zu stabilisieren. Bitte haben Sie Verständnis für diese Vorsichtsmaßnahmen zum Schutz vor einer Ansteckung.

Ich bedauere die Absage sehr, doch Gesundheit und Risikominimierung haben stets oberste Priorität.

Abschließend wünsche ich allen Einwohnern ein friedliches Weihnachtsfest sowie alles Gute für das neue Jahr, Erfolg im persönlichen wie beruflichen Leben und vor allem Gesundheit.

Bleiben Sie gesund!

Ihr Bürgermeister
Thomas Firmenich

Amtliche Mitteilungen

Stadtratsbeschlüsse

Veröffentlichung der Beschlüsse des Stadtrates vom 23.11.2021 und 24.11.2021

TOP 5

Beschluss zur Aufstellung eines Haushaltsstrukturkonzeptes für die Haushaltsjahre 2022 – 2025

Vorlage: 2.2-225/2021/2

Der Stadtrat beschließt die Aufstellung eines Haushaltsstrukturkonzeptes für die Stadt Frankenberg/Sa. im Planungszeitraum 2022 bis 2025.

TOP 6

Beschluss zur Zuschusszahlung an die Frankenberger Kultur gGmbH im Haushaltsjahr 2021

Vorlage: -601/2021/2

Der Stadtrat beschließt im Haushaltsjahr 2021 die Zuschusszahlung in Höhe von 1.552.390,00 Euro an die Frankenberger Kultur gGmbH.

Der festgestellte Mehrbedarf für die FKG (ohne Durchführung Tag der Sachsen) in Höhe von 270.000,00 € wird in zwei Raten gezahlt. Eine Rate in Höhe von 150.000,00 € im November zur Sicherung der Liquidität, die zweite Rate in Höhe von 120.000,00 € im Dezember vorbehaltlich des Vorliegens der Planzahlen (Entwurf Wirtschaftsplan) für das Jahr 2022.

TOP 7

Beschluss zum Antrag die Linke / SPD zum Tag der Sachsen

Vorlage: -605/2021

Der Stadtrat beschließt den „Tag der Sachsen“ in Frankenberg/Sa. nicht durchzuführen. Der Präsident des Kuratoriums „Tag der Sachsen“ und Landtagspräsident Dr. Matthias Rößler und das Kuratorium des „Tages der Sachsen“ ist über diesen Beschluss zu informieren. Die Nichtdurchführung bezieht sich auch auf die städtischen Unternehmen und Eigenbetriebe der Stadt Frankenberg/Sa. Getätigte Verträge und Zusagen sind abzuwickeln.

– Antrag abgelehnt –

TOP 8

Beschluss zur Gebührenordnung Bauhof

Vorlage: 3.2-139/2021/2

Der Stadtrat beschließt die Entgeltordnung der Stadt Frankenberg/Sa. für die Inanspruchnahme von Leistungen des Bauhofes in der Fassung der Anlage.

TOP 9

Beschluss zur Festsetzung der Friedhofsgebühren der Stadt Frankenberg/Sa.

Vorlage: 1.5-036/2021/2

Der Stadtrat beschließt die Festsetzung der Friedhofsgebühren der Stadt Frankenberg/Sa. in der Fassung des Gebührenverzeichnisses vom 29.09.2021.

TOP 10

Beschluss zur Neufassung der Friedhofsgebührensatzung der Stadt Frankenberg/Sa.

Vorlage: 1.5-033/2021/2

Der Stadtrat beschließt die Friedhofsgebührensatzung der Stadt Frankenberg/Sa. in der Fassung vom 29.09.2021.

TOP 11

Beschluss zur Aufhebung des Stadtratsbeschlusses 3.0-402/2018

Vorlage: 3.1-961/2021/2

Der Stadtrat beschließt die Aufhebung des Beschlusses 3.0-402/2018 zur Veräußerung einer Teilfläche aus dem Flurstück 255/3 an die Firma Hergarten.

TOP 12

Beschluss zur Erhöhung der Vereinbarung für die Modernisierungs- und Instandsetzungsmaßnahme des Gebäudes Humboldtstraße 1
Vorlage: 3.1-962/2021/2

Der Stadtrat beschließt, die Erhöhung des Förderzuschusses für die Durchführung der Sicherungsmaßnahme am Gebäude Humboldtstraße 1 um 150.984,00 EUR auf 410.984,00 EUR.

TOP 13

Beschluss zur Aufstellung des Bebauungsplanes Nr. 24 „Altstandort Gewerbe an der Chemnitzer Straße“

Vorlage: 3.0-579/2021/2

Der Stadtrat beschließt die Aufstellung des Bebauungsplanes Nr. 24 „Altstandort Gewerbe an der Chemnitzer Straße“.

Ziel des Plans ist die Erhaltung des Bereiches für das produzierende Gewerbe und der Ausschluss von zentrenrelevantem Einzelhandel im Geltungsbereich des künftigen Bebauungsplanes auf der Grundlage des am 17.06.2015 vom Stadtrat beschlossenen Einzelhandels- und Zentrenkonzeptes für die Stadtentwicklung.

Der Geltungsbereich umfasst folgende Flurstücke: 245/c der Gemarkung Gunnersdorf; 608/10, 608/11, 614/1 und 614/2, alle Gemarkung Frankenberg.

Der Geltungsbereich ist auf dem beigegeben Lageplan genau umgrenzt. Der Lageplan ist Bestandteil des Beschlusses.

TOP 14

Beschluss zur Veränderungssperre für den Geltungsbereich des aufzustellenden Bebauungsplan Nr. 24 „Altstandort Gewerbe an der Chemnitzer Straße“

Vorlage: 3.0-580/2021/2

Der Stadtrat der Stadt Frankenberg/Sa. hat aufgrund der §§ 14, 16 und 17 des Baugesetzbuch in der Fassung der Bekanntmachung vom 3. November 2017 (BGBl. I S. 3634), das zuletzt durch Artikel 9 des Gesetzes vom 10. September 2021 (BGBl. I S. 4147) geändert worden ist und § 4 Sächsische Gemeindeordnung in der Fassung der Bekanntmachung vom 9. März 2018 (SächsGVBl. S. 62), die zuletzt durch Artikel 2 des Gesetzes vom 16. Dezember 2020 (SächsGVBl. S. 722) geändert worden ist, in seiner Sitzung am 24.11.2021 folgende Satzung beschlossen:

§ 1
Zu sichernde Planung

Der Stadtrat hat am 24. November 2021 beschlossen, dass für das Gebiet Altstandort Gewerbe an der Chemnitzer Straße ein Bebauungsplan aufgestellt werden soll. Der aufzustellende Bebauungsplan wird mit der Nr. 24 bezeichnet. Zur Sicherung der planerischen Zielsetzung wird für das in § 2 bezeichnete Gebiet eine Veränderungssperre erlassen. Mit dem aufzustellenden Bebauungsplan sollen gemäß § 9 Abs. 2a BauBG nicht integrierte Einzelhandelsnutzungen mit zentrenrelevanten Sortimenten gem. Frankenberger Liste auf der Grundlage des im Jahre 2015 beschlossenen Einzelhandels- und Zentrenkonzeptes ausgeschlossen werden.

§ 2
Räumlicher Geltungsbereich

Die Veränderungssperre umfasst ca. eine Fläche von 9,08 ha. Der Geltungsbereich umfasst folgende Flurstücke: 245/c der Gemarkung Gunnersdorf, 608/10, 608/11, 614/1 und 614/2, alle Gemarkung Frankenberg. Der Geltungsbereich ist im beigegebenen Lageplan dargestellt. Der Lageplan ist Bestandteil dieser Satzung.

§ 3
Rechtswirkungen der Veränderungssperre

(1) In dem von der Veränderungssperre betroffenen Gebiet dürfen:
   a) Vorhaben im Sinne des § 29 des Baugesetzbuchs nicht durchgeführt oder bauliche Anlagen nicht beseitigt werden;
   b) erhebliche oder wesentlich wertsteigernde Veränderungen von Grundstücken und baulichen Anlagen, deren Veränderungen nicht genehmigungs-, zustimmungs- oder anzeigepflichtig sind, nicht vorgenommen werden.

(2) Wenn überwiegend öffentliche Belange nicht entgegenstehen, kann von Absatz 1 eine Ausnahme zugelassen werden.

§ 4
In-Kraft-Treten und Außer-Kraft-Treten der Veränderungssperre

Die Veränderungssperre tritt am Tag ihrer Bekanntmachung in Kraft. Sie tritt nach Ablauf von zwei Jahren gerechnet vom Tag der Bekanntmachung außer Kraft.

TOP 15

Beschluss über die Ersatzbeschaffung von Fahrzeugen für den Bauhof

Vorlage: 3.2-140/2021/2

Der Stadtrat beschließt die Ausschreibung zur Ersatzbeschaffung der erforderlichen Bauhoffahrzeuge LKW inkl. Winterdiensttechnik und einer Kehrmaschine in einer Größe wie vorhanden für das Jahr 2022.

TOP 16

Beschluss zum Ausbau und Sanierung der Dammgasse

Vorlage: 3.0-582/2021

Der Stadtrat beschließt den Ausbau der Dammgasse mit Hilfe von Fördermitteln des Bund-Land-Programmes Städtebaulicher Denkmalschutz als ersten Bauabschnitt. Die im Haushalt der Stadt geplante rückwärtige Erschließung wird im Haushaltsplan der Folgejahre neu aufgenommen.

TOP 17

Beschluss zur Abgabe der Stellungnahme der Stadt zur frühzeitigen Unterrichtung zum Teilregionalplan Wind

Vorlage: 3.0-577/2021/2

Der Stadtrat beschließt, dem Teilflächennutzungsplan in der jetzigen Form nicht zuzustimmen, da das Gebiet der Stadt Frankenberg/Sa. stark von möglichen Windkraftanlagen betroffen ist. Die Stadt Frankenberg/Sa. wird die ausgewiesenen Gebiete mit Hilfe eines Gutachtes (z. B. Teilflächennutzungsplan) prüfen und dem Regionalplanungsverband eine als geeignet erachtete Fläche ausweisen. Der Ausweisung von mehr als einer Fläche auf dem Gebiet der Stadt Frankenberg/Sa. wird hiermit widersprochen.

Der Widerspruch wird auch dahingehend begründet, da davon ausgegangen werden muss, dass die ausgewiesenen Flächen nicht vollumfänglich geprüft wurden.

Dies wird exemplarisch an folgenden Punkt festgemacht:
Für die Fläche M 32 ist durch den Regionalen Planungsverband zu prüfen, ob die Belange des LSG „Tal der kleinen Striegis“ in ausreichender Form berücksichtigt wurden.

Für die Flächen M 45 ist zu prüfen, ob der „Drei Schlösser Blick“ (Augustusburg, Lichtenwalde und Sachsenburg) ausreichend berücksichtigt wurde.

Erste Untersuchungen der Fläche M 34 zeigten, dass aller Voraussicht nach die naturschutzrechtlichen Belange nicht vollumfänglich betrachtet wurden. Das durch die Gemeinden Frankenberg/Sa. und Hainichen beauftragte zusätzliche avifaunistische Gutachten zeigt z. B. das Vorkommen des Schwarzstorches.

Erst nach Vorliegen aller Fakten, was wahrscheinlich im Sommer 2022 der Fall sein wird, kann sich die Stadt Frankenberg/Sa. zu den einzelnen Potentialgebieten äußern.

Bekanntmachung des Beschlusses zur Aufstellung des Bebauungsplanes Nr. 24 der Stadt Frankenberg/Sa.

Der Stadtrat fasste in seiner Sitzung am 24. November 2021 den Beschluss zur Aufstellung des Bebauungsplanes Nr. 24 „Altstandort Gewerbe an der Chemnitzer Straße“.

Ziel des Plans ist die Erhaltung des Bereiches für das produzierende Gewerbe und der Ausschluss von zentrenrelevantem Einzelhandel im Geltungsbereich des künftigen Bebauungsplanes auf der Grundlage des am 17.06.2015 vom Stadtrat beschlossenen Einzelhandels- und Zentrenkonzeptes für die Stadtentwicklung.

Der Geltungsbereich umfasst folgende Flurstücke: 245/c der Gemarkung Gunnersdorf; 608/10, 608/11, 614/1 und 614/2, alle Gemarkung Frankenberg.

Der Geltungsbereich ist auf dem beigegeben Lageplan genau umgrenzt. Der Lageplan ist Bestandteil des Beschlusses.

Der Beschluss wird hiermit bekannt gemacht.

Frankenberg/Sa., den 29. November 2021

Firmenich
Bürgermeister

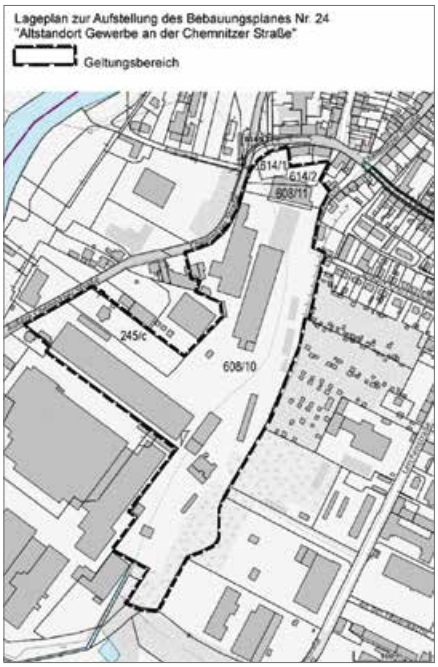

Bekanntmachung des Beschlusses der Veränderungssperre für den Geltungsbereich des aufzustellenden Bebauungsplan Nr. 24 „Altstandort Gewerbe an der Chemnitzer Straße“

Der Stadtrat der Stadt Frankenberg/Sa. hat aufgrund der §§ 14, 16 und 17 des Baugesetzbuch in der Fassung der Bekanntmachung vom 3. November 2017 (BGBl. I S. 3634), das zuletzt durch Artikel 9 des Gesetzes vom 10. September 2021 (BGBl. I S. 4147) geändert worden ist und § 4 Sächsische Gemeindeordnung in der Fassung der Bekanntmachung vom 9. März 2018 (SächsGVBl. S. 62), die zuletzt durch Artikel 2 des Gesetzes vom 16. Dezember 2020 (SächsGVBl. S. 722) geändert worden ist, in seiner Sitzung am 24.11.2021 folgende Satzung beschlossen:

§ 1
Zu sichernde Planung

Der Stadtrat hat am 24. November 2021 beschlossen, dass für das Gebiet Altstandort Gewerbe an der Chemnitzer Straße ein Bebauungsplan aufgestellt werden soll. Der aufzustellende Bebauungsplan wird mit der Nr. 24 bezeichnet. Zur Sicherung der planerischen Zielsetzung wird für das in § 2 bezeichnete Gebiet eine Veränderungssperre erlassen. Mit dem aufzustellenden Bebauungsplan sollen gemäß § 9 Abs. 2a BauBG nicht integrierte Einzelhandelsnutzungen mit zentrenrelevanten Sortimenten gem. Frankenberger Liste auf der Grundlage des im Jahre 2015 beschlossenen Einzelhandels- und Zentrenkonzeptes ausgeschlossen werden.

§ 2
Räumlicher Geltungsbereich

Die Veränderungssperre umfasst ca. eine Fläche von 9,08 ha. Der Geltungsbereich umfasst folgende Flurstücke: 245/c der Gemarkung Gunnersdorf; 608/10, 608/11, 614/1 und 614/2, alle Gemarkung Frankenberg. Der Geltungsbereich ist im beigegebenen Lageplan dargestellt. Der Lageplan ist Bestandteil dieser Satzung.

§ 3
Rechtswirkungen der Veränderungssperre

(1) In dem von der Veränderungssperre betroffenen Gebiet dürfen:

a) Vorhaben im Sinne des § 29 des Baugesetzbuchs nicht durchgeführt oder bauliche Anlagen nicht beseitigt werden;

b) erhebliche oder wesentlich wertsteigernde Veränderungen von Grundstücken und baulichen Anlagen, deren Veränderungen nicht genehmigungs-, zustimmungs- oder anzeigepflichtig sind, nicht vorgenommen werden.

(2) Wenn überwiegend öffentliche Belange nicht entgegenstehen, kann von Absatz 1 eine Ausnahme zugelassen werden.

§ 4
In-Kraft-Treten und Außer-Kraft-Treten der Veränderungssperre

Die Veränderungssperre tritt am Tag ihrer Bekanntmachung in Kraft. Sie tritt nach Ablauf von zwei Jahren gerechnet vom Tag der Bekanntmachung außer Kraft.

Der Beschluss wird hiermit bekannt gemacht.

Frankenberg/Sa., den 29. November 2021

Firmenich,
Bürgermeister

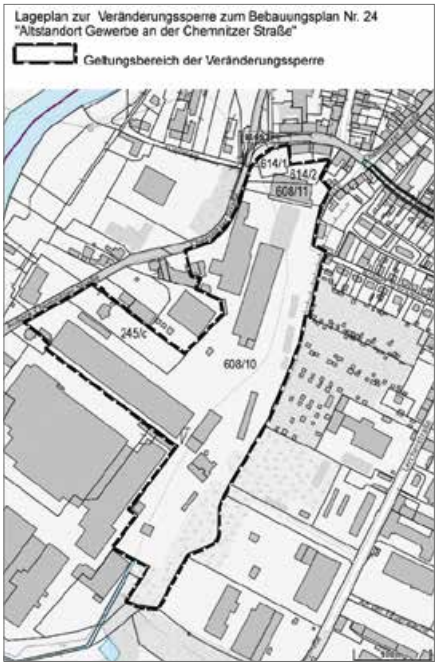

Bekanntmachungsanordnung

Vorstehende Satzung wird hiermit öffentlich bekannt gemacht. Es wird darauf hingewiesen, dass Satzungen, die unter Verletzung von Verfahrens- oder Formvorschriften zu Stande gekommen sind, gemäß § 4 Abs. 4 SächsGemO ein Jahr nach ihrer Bekanntmachung als von Anfang an gültig zu Stande gekommen gelten. Dies gilt nicht, wenn

1. die Ausfertigung der Satzung nicht oder fehlerhaft erfolgt ist,
2. Vorschriften über die Öffentlichkeit der Sitzungen, die Genehmigung oder die Bekanntmachung der Satzung verletzt worden sind,
3. der Bürgermeister dem Beschluss nach § 52 Abs. 2 wegen Gesetzwidrigkeit widersprochen hat,
4. vor Ablauf der in Satz 1 genannten Frist
   a) die Rechtsaufsichtsbehörde den Beschluss beanstandet hat oder
   b) die Verletzung der Verfahrens- oder Formvorschrift gegenüber der Gemeinde unter Bezeichnung des Sachverhalts, der die Verletzung begründen soll, schriftlich geltend gemacht worden ist.

Ist eine Verletzung nach Satz 2 Nr. 3 oder 4 geltend gemacht worden, so kann auch nach Ablauf der in Satz 1 genannten Frist jedermann diese Verletzung geltend machen. Sätze 1 bis 3 sind nur anzuwenden, wenn bei der Bekanntmachung der Satzung auf die Voraussetzungen für die Geltendmachung der Verletzung von Verfahrens- oder Formvorschriften und die Rechtsfolgen hingewiesen worden ist.

Firmenich, Bürgermeister

Friedhofsgebührensatzung für die Benutzung der städtischen Friedhöfe und Trauerhallen der Stadt Frankenberg/Sa.

Auf Grund des Verwaltungskostengesetzes des Freistaates Sachsen (SächsVwKG) vom 17. September 2003 (SächsGVBl. S. 689), zuletzt geändert am 5. April 2019 (SächsGVBl. S. 245), in Verbindung mit § 4 Absatz 1 der Gemeindeordnung für den Freistaat Sachsen (SächsGemO) in der Fassung der Bekanntmachung vom 9. März 2018 (SächsGVBl. S. 62), letzte Änderung durch Artikel 3 des Gesetzes vom 15. Juli 2020 (SächsGVBl. S. 425); der §§ 2, 8a und 9 des Sächsischen Kommunalabgabengesetzes (SächsKAG) in der Fassung der Bekanntmachung vom 9. März 2018 (SächsGVBl. S. 116), letzte Änderung durch Artikel 2 Ab- satz 17 des Gesetzes vom 5. April 2019 (SächsGVBl. S. 245), des § 7 Abs. 1 des Sächsischen Gesetzes über das Friedhofs-, Leichen- und Bestattungswesen (SächsBestG) in der Fassung der Bekanntmachung vom 8. Juli 1994 (GVBl. S. 1321), letzte Änderung durch Artikel 16 des Gesetzes vom 26. April 2018 (SächsGVBl. S. 198) sowie des § 38 der Friedhofssatzung der Stadt Frankenberg/Sa. hat der Stadtrat der Stadt Frankenberg/Sa. in seiner Sitzung am 24.11.2021 folgende Friedhofsgebührensatzung für die Benutzung der städtischen Friedhöfe der Stadt Frankenberg/Sa. einschließlich der Trauerhalle im Ortsteil Sachsenburg beschlossen:

§ 1
Geltungsbereich

Diese Satzung gilt für die städtischen Friedhöfe und Trauerhallen der Stadt Frankenberg/Sa.

§ 2
Gebührenpflicht

1) Die Benutzung der städtischen Friedhöfe und ihrer Bestattungseinrichtungen einschließlich der Trauerhallen ist gebührenpflichtig.
2) Die Höhe der Gebühren richtet sich nach dem als Anlage zur Satzung beigefügten Gebührenverzeichnis.

§ 3
Gebührenschuldner

1) Schuldner ist, wer die gebührenpflichtige Leistung oder Amtshandlung veranlasst oder sonst nach Gesetz oder letztwilliger Verfügung der/des Verstorbenen die Bestattungskosten zu tragen hat.
2) Mehrere Gebühren- und Kostenschuldner haften jeweils als Gesamtschuldner.

§ 4
Entstehen und Fälligkeit der Gebühren und Kosten

1) Die Gebühren entstehen mit der Antragsstellung bei der Stadtverwaltung, Sachgebiet Bürgerservice / Friedhofsverwaltung. In den Fällen, in denen kein Antrag vorliegt, Leistungen aber erbracht werden müssen, entstehen die Gebühren mit der Erbringung der Leistung.
2) Die Kosten entstehen mit der Beendigung einer kostenpflichtigen Amtshandlung.
3) Die Gebühren und Kosten werden zu dem im Bescheid genannten Termin fällig.

§ 5
Auskunftspflicht

Die Gebührenschuldner haben zur Veranlagung der Gebühren vollständige und richtige Auskünfte zu erteilen.

§ 6
Bemessungsgrundlage

1) Grundlage für die Gebührenberechnung sind die Art der Benutzung der Friedhöfe und Bestattungseinrichtungen einschließlich der jeweils erbrachten Leistungen der Stadt Frankenberg/Sa. sowie die vorgenommenen Amtshandlungen auf dem Gebiet des Bestattungswesens.
2) Bei Sonderleistungen werden die Gebühren nach dem notwendigen Zeit- und Personalaufwand und den getätigten Auslagen bemessen.

§ 7
In-/Außerkraft-Treten

1) Diese Satzung tritt am Tag nach ihrer Bekanntmachung in Kraft.
2) Gleichzeitig tritt die Friedhofsgebührensatzung der Stadt Frankenberg/Sa. vom 03.02.2016 außer Kraft.

Frankenberg, den 25.11.2021

Stadt Frankenberg/Sachsen

Thomas Firmenich

Thomas Firmenich
Bürgermeister

Gebührenverzeichnis zur Friedhofsgebührensatzung für die Benutzung der städtischen Friedhöfe und Trauerhallender Stadt Frankenberg/Sa.

		Ruhezeit (Jahre)	Gebühren (Euro)	Verlängerung pro Jahr (Euro)
A	**Grabnutzungsgebühren**			
1.	*Reihengräber*			
1.1.	Erdgrab	**25**	**945,00**	
1.2.	Urnengrab	**20**	**600,00**	
2.	*Kindergräber*			
2.1.	Erdgrab (Föten)	**10**	**247,00**	
2.2.	Erdgrab bis zum vollendeten 2. Lebensjahr	**10**	**304,00**	
2.3.	Erdgrab ab vollendetem 2. Lj. Bis vollendetem 6. Lj.	**25**	**761,00**	
3.	*Wahlgräber*			
3.1.	Erdgrab (Föten)	**10**	**247,00**	**25,00**
3.2.	Erdgrab bis zum vollendetem 2. Lj.	**10**	**304,00**	**30,50**
3.3.	Erdgrab ab vollendetem 2. Lj. Bis vollendetem 6. Lj.	**25**	**761,00**	**30,50**
3.4.	Erdgrab	**25**	**1.155,00**	**46,00**
3.5.	Urnengrab (für 2 Urnen)	**20**	**645,00**	**32,00**
3.6.	Urnenstele (Kolumbarium)	**20**	**1.703,00**	**85,00**
3.7.	Baumbestattung	**20**	**1.094,00**	**55,00**
3.8.	Familienbaum	**50**	**18.526,00**	**371,00**
4.	*Gemeinschaftsgräber*			
4.1.	GG anonym	**20**	**774,00**	
4.2.	12er GG mit Namensnennung	**20**	**1.385,00**	
4.3.	8er GG mit mittigem Grabmal mit Namennennung	**20**	**1.218,00**	
4.4.	Erdgemeinschaftsgrab	**25**	**1.292,00**	
4.5.	Buchstabengravur für GG-Grabstein zu Pos. 4.2.u. 4.3.		**17,00**	
B	**Gebühren für Bestattung und Nebenleistungen**			
5.	*Urnenbestattungen*			
5.1.	Urnengrab herstellen und schließen		**247,00**	
5.2.	Umbettungen v. Urnen		**247,00**	
5.3.	Urnengemeinschaftsgräber sowie Erdgrab Föten		**198,00**	
6.	*Nebenleistungen*			
6.1.	Trauerhalle Frankenberg und Sachsenburg		**221,00**	
6.2.	Trauerhalle Dittersbach, Neudörfchen, Mühlbach		**120,00**	
6.3.	Trauerhalle Hausdorf		**214,00**	
6.4.	Trauerhalle bei stiller Urnenbeisetzung (10 min)		**98,00**	
6.5.	Abschiedsraum		**118,00**	
C	**Sondergebühren**			
7.	*sonstige Leistungen, die nicht in der Gebührensatzung aufgeführt sind, werden in Höhe der tatsächlichen Aufwendungen berechnet:*			
7.1.	Personalkosten (je h):		**41,03**	
7.2.	Fahrzeug- und Maschineneinsatz (je h):		**18,46**	
7.3.	Beräumung Material (Kies / Einfassung usw.) (je m^3)		**20,40**	
D	**Verwaltungsgebühren**			
8.	Ausstellung Graburkunden bzw. Eintragung ins Grabregister		**20,00**	
9.	Genehmigung von Ausgrabungen		**15,00**	
10.	Umschreibung Nutzungsrecht		**15,00**	
11.	Zulassung jeder weiteren Urne in ein Grab		**15,00**	
12.	Trauerfeiern außerhalb der Dienstzeiten (z.B. Samstag)		**70,00**	

Frankenberg, den 25.11.2021

Stadt Frankenberg/Sachsen

Thomas Firmenich

Thomas Firmenich
Bürgermeister

Bekanntmachungsanordnung

Vorstehende Satzung wird hiermit öffentlich bekannt gemacht. Es wird darauf hingewiesen, dass Satzungen, die unter Verletzung von Verfahrens- oder Formvorschriften zu Stande gekommen sind, gemäß § 4 Abs. 4 SächsGemO ein Jahr nach ihrer Bekanntmachung als von Anfang an gültig zu Stande gekommen gelten. Dies gilt nicht, wenn

1. die Ausfertigung der Satzung nicht oder fehlerhaft erfolgt ist,
2. Vorschriften über die Öffentlichkeit der Sitzungen, die Genehmigung oder die Bekanntmachung der Satzung verletzt worden sind,
3. der Bürgermeister dem Beschluss nach § 52 Abs. 2 wegen Gesetzwidrigkeit widersprochen hat,
4. vor Ablauf der in Satz 1 genannten Frist
   a) die Rechtsaufsichtsbehörde den Beschluss beanstandet hat oder
   b) die Verletzung der Verfahrens- oder Formvorschrift gegenüber der Gemeinde unter Bezeichnung des Sachverhalts, der die Verletzung begründen soll, schriftlich geltend gemacht worden ist.

Ist eine Verletzung nach Satz 2 Nr. 3 oder 4 geltend gemacht worden, so kann auch nach Ablauf der in Satz 1 genannten Frist jedermann diese Verletzung geltend machen. Sätze 1 bis 3 sind nur anzuwenden, wenn bei der Bekanntmachung der Satzung auf die Voraussetzungen für die Geltendmachung der Verletzung von Verfahrens- oder Formvorschriften und die Rechtsfolgen hingewiesen worden ist.

Firmenich, Bürgermeister

Entgeltordnung der Stadt Frankenberg/Sa. für die Inanspruchnahme von Leistungen des Bauhofes

Auf Grund des Beschlusses des Stadtrates vom 24.11.2021 wird folgende Entgeltordnung für die Inanspruchnahme von Leistungen des Bauhofes der Stadt Frankenberg erlassen:

§ 1
Gegenstand des Entgeltes

Für die Inanspruchnahme von Leistungen (in Form von Personal und Geräten) des Bauhofes der Stadt Frankenberg/Sa. durch Dritte werden Entgelte nach Maßgabe der Entgeltordnung erhoben.

§ 2
Geltungsstand des Entgeltes

Der Bauhof der Stadt Frankenberg/Sa. bietet seine Leistungen Dritten an. Dritte/-r können öffentlich-rechtliche Körperschaften sowie Vereine und Verbände im Bereich der Stadt Frankenberg/Sa. sein. Ein Rechtanspruch auf die Inanspruchnahme der Leistungen des Bauhofes besteht nicht.

§ 3
Verfahren der Inanspruchnahme und Durchführung von Leistungen

Leistungen werden nur aufgrund eines schriftlichen Auftrages ausgeführt. Nach Auftragseingang erfolgt durch den Bauhof innerhalb von 5 Arbeitstagen eine Auftragsbestätigung. Andernfalls, wenn ein Auftrag nicht bzw. nicht zu dem erwünschten Termin durchgeführt werden kann, erfolgt eine Mitteilung, dass die Leistungen nicht erbracht werden können.
Die Stadt Frankenberg/Sa. ist berechtigt Schäden, die durch Dritte verursacht wurden, durch den Bauhof der Stadt Frankenberg/Sa. beheben zu lassen und die hierfür entstandenen Kosten dem Verursacher in Rechnung zu stellen.

§ 4
Höhe des Entgeltes

Die Höhe des Entgeltes richtet sich unter Berücksichtigung des Aufwandes nach dem als Anlage zu dieser Entgeltordnung beigefügten Entgelttarifs.

Ist ein Entgelt nicht als Entgelttarif geregelt, so ist dieses nach dem Kostenaufwand durch den Bürgermeister festzusetzen.

Unberührt bleiben Entgeltregelungen, die in anderen Satzungen und Ordnungen der Stadt Frankenberg/Sa. getroffen sind.

§ 5
Kaution

Für die Benutzung von Einrichtungen, die in der Anlage dieser Ordnung aufgeführt sind, über 24 Stunden hinaus, kann Kaution bis zur Höhe von maximal drei Monatsentgelten erhoben werden.

§ 6
Entgeltschuldner

Zur Zahlung der Entgelte ist derjenige verpflichtet, der die Leistungen des Bauhofes bestellt oder in Anspruch nimmt. Es wird bestimmt, dass derjenige Schuldner ist, in dessen Interesse die Inanspruchnahme erfolgt und derjenige, der die Schuld gegenüber der Einrichtung schriftlich übernimmt. Mehrere Entgeltschuldner haften gesamtschuldnerisch.

§ 7
Entgeltfreiheit

Sonderregelungen über die Nichterhebung oder Reduzierung des Entgeltes liegen im Zuständigkeitsbereich der Stadt Frankenberg/Sa. – des zuständigen Ausschusses – der Stadt Frankenberg/Sa.

§ 8
Abrechnung

Die Abrechnung der Personaleinsatzstunden, Fahrzeugeinsatzstunden sowie Geräte- und Maschineneinsatzstunden erfolgt jeweils für jede angefangene ¼ Stunde der Inanspruchnahme.

§ 9
Fälligkeit

(1) Das Entgelt wird einmalig, bei fortlaufenden Leistungen (Daueraufträgen) vierteljährlich erhoben.

(2) Das Entgelt ist nach Rechnungsstellung durch die Stadt Frankenberg/Sa. spätestens nach 14 Tagen zur Zahlung fällig, sofern in der Rechnung keine andere Fälligkeit bestimmt ist.

§ 10
Verzugszinsen

Verzugszinsen werden gemäß § 286 in Verbindung mit § 288 BGB erhoben.

§ 11
Haftung

Der Nutzer / Pächter übernimmt die volle Haftung für das Nutzungs- / Pachtobjekt. Er haftet vor allem für alle Schäden, die durch ihn, seine Beauftragten, Bediensteten, Gäste, Besucher, Lieferanten etc. entstehen. Der Nutzer / Pächter stellt die Stadt Frankenberg/Sa. von jeglicher Inanspruchnahme durch ihn und Dritte frei, soweit dies gesetzlich möglich ist. Die Haftung der Stadt Frankenberg/Sa. als Grundstückseigentümerin für den sicheren Bauzustand von Gebäuden gemäß § 836 BGB bleibt unberührt.

§ 12
Inkrafttreten

Diese Entgeltordnung wird öffentlich bekannt gemacht und **tritt zum 01.01.2022 in Kraft.**

Frankenberg, den 25.11.2021

Thomas Firmenich, Bürgermeister

Verrechnungssätze Bauhof der Stadt Frankenberg/Sa.

Fahrzeugkostensätze, Gerätekostensätze und Personalkostensatz

Bezeichnung	Stundensatz je Fahrzeug u. Maschine	Kilometersatz je Fahrzeug u. Maschine
VW Caddy FG-BH 365 VW-Transporter FG-BH 350 VW-Transporter FG-BH 700 Mercedes Citan FG-BH 130 VW Crafter FG-BH 181 VW Crafter FG-BH 171 Fuso Canter FG-BH 136 VW Bus T4 FG-BH 114 Pfau Sityjet MW-ZX 89 Opel Movano Transporter FG-MS 473		
Transporter / PKW	18,46 €/Std.	0,74 €/km
LKW neu incl. Winterdiensttechnik MB Atego FG-BH 134		
LKW	132,03 €/Std.	5,28 €/km
Radlader Atlas AR 60		
Radlader	27,79 €/Std.	1,11 €/km
Hubsteiger MG-G 301		
Hubsteiger	47,14 €/Std.	6,50 €/km
Kleintraktor Shibaura GF-BH 230		
Kommunalschlepper	13,39 €/Std.	0,45 €/km

Bezeichnung	Stundensatz je Fahrzeug u. Maschine	Kilometersatz je Fahrzeug u. Maschine
Unimog U400 MW-BH 111 Aebi Schmidt FG-BH 52 Pfau Rexter FG-BH 140		
Geräteträger / Multicar	61,03 €/Std.	2,44 €/km
Streuer Unimog U400 Schneepflug Unimog neu Mähgerät Unimog neu		
Anbau Winterdienst / Mähwerk	12,65 €/Std.	0,51 €/km
Kehrmaschine MW-CR 35		
Kehrmaschine	38,33 €/Std.	1,53 €/km
Rasentraktor LGS Gelände FG-BH 108 Amazone Großflächenmäher Großflächenrasenmäher Etesia		
Großflächenrasenmäher	36,98 €/Std.	1,48 €/km
PKW-Anhänger 3t MW-L 620 H-Tandem-Anhänger MW-B 787 STEMA Kippanhänger SHRK FG-BH 148		
Anhänger	4,58 €/Std.	0,18 €/km
Leistungen Personal	41,03 €/Std.	

Vermietungskostensätze Mietartikel

	Mieten bei Selbstabholung			
	Artikel	pro Tag	Grundmiete bis 3 Tage	Miete pro Woche
	Elektro			
1.	**Elektro klein**			
1	Verlängerungskabel Schuko	0,34 €	1,02 €	2,38 €
2	Verlängerungskabel 16 Amp./25 m	0,59 €	1,76 €	4,10 €
3	Verlängerungskabel 32 Amp./25 m	0,88 €	2,64 €	6,15 €
4	Halogenstrahler	0,90 €	2,71 €	6,31 €
2.	**Elektro mittelgroß**			
1	Lichterkette 25 m	1,38 €	4,13 €	9,64 €
2	Lichterkette LED 25 m	2,40 €	7,19 €	16,78 €
3	Verteiler 32 Amp auf 2 x 16 Amp.	2,44 €	7,32 €	17,08 €
4	Verteiler 16 Amp auf Schuko	1,95 €	5,86 €	13,67 €
5	Verteiler 16 Amp auf CEE 16 und Schuko	2,25 €	6,76 €	15,77 €
6	Verteiler Schuko auf Schuko mit FI	1,51 €	4,54 €	10,59 €
7	Adapter 63 A auf 2 x 32 Amp.	2,49 €	7,47 €	17,43 €
3.	**Elektro groß**			
1	Großverteiler 63 Amp. auf 32 A, 2 x 16 A 6 x Schuko	31,24 €	93,72 €	218,67 €
2	Wandlerzählerschrank vorinstalliert	23,43 €	70,29 €	164,00 €
4.	**Festzubehör**			
1	Müllsackständer	0,98 €	2,93 €	6,83 €
2	Wasserschlauch mit Wagen 50 m	3,61 €	10,84 €	25,30 €

	Artikel	pro Tag	Grundmiete bis 3 Tage	Miete pro Woche
3	Trinkwasserschlauch 50 m	5,67 €	17,02 €	39,71 €
4	Biertischgarnituren schmal	2,11 €	6,33 €	14,78 €
5	Biertischgarnituren breit	2,47 €	7,42 €	17,32 €
6	Stehtische	1,91 €	5,72 €	13,35 €
7	Festbuden ohne Transp. u. Montage incl. Elt-Ausrüstung	24,68 €	74,04 €	172,76 €
8	offene Verkaufsstände	5,33 €	15,99 €	37,31 €
9	Konzertgarnituren 4 St. 1 Tisch	3,36 €	10,09 €	23,55 €
10	Klappstühle	0,56 €	1,68 €	3,93 €
11	Pavillon 4 x 8 m	19,49 €	58,46 €	136,41 €
12	Pavillon 3 x 3 m	12,17 €	36,50 €	85,16 €
13	Bühnenpodeste Holz	5,29 €	15,88 €	37,05 €
14	Festbühne 4 x 6 m	20,99 €	62,96 €	146,91 €
15	Start-Ziel-Bogen	23,48 €	70,45 €	164,39 €
16	Lebensmittelechte Wasserschläuche 50 m	7,52 €	22,57 €	52,66 €
5.	**Verkehrssicherung**			
1	Leitkegel	0,86 €	2,57 €	6,00 €
2	Bauzaun 3,5 x 1 m mit Füßen	1,30 €	3,90 €	9,10 €
3	Bauzaun 3,5 x 2,1 m mit Füßen	1,30 €	3,90 €	9,10 €
4	VZ einfach mit Fuß	1,90 €	5,71 €	13,32 €
5	VZ + ZZ bedruckt mit Fuß	4,73 €	14,20 €	33,12 €
6	Warnbake ohne Beleuchtung	3,81 €	11,43 €	26,67 €
7	Absperrschranke ohne Beleuchtung	5,59 €	16,77 €	39,13 €
8	Warnlampe mit Batterie	2,28 €	6,85 €	15,99 €
9	Absperrspitzen für Warnband	0,09 €	0,27 €	0,63 €
10	Ausstellungsgitter	0,84 €	2,52 €	5,88 €
6.	**Wahlzubehör**			
1	Wahlkabinenabtrennung 4-teilig 1,7 m h x 2,2 m lang	1,46 €	4,39 €	10,23 €
2	Wahlurne holz groß	3,07 €	9,21 €	21,49 €
3	Wahlurne holz normal	1,02 €	3,07 €	7,16 €
7.	**Leistungen Personal**	**€**		
1	Pauschale für Übergabe / Übernahme	20,92 €		
		€/Std		
2	Vorbereitung, Anlieferung und Montage	41,03 €		
3	Demontage und Abtransport	41,03 €		

Materialeinsatz

Rohstoffe und Material werden nach dem tatsächlichem Bedarf / Verbrauch und aktuellen Kosten berechnet.

Bekanntmachungsanordnung

Vorstehende Satzung wird hiermit öffentlich bekannt gemacht. Es wird darauf hingewiesen, dass Satzungen, die unter Verletzung von Verfahrens- oder Formvorschriften zu Stande gekommen sind, gemäß § 4 Abs. 4 SächsGemO ein Jahr nach ihrer Bekanntmachung als von Anfang an gültig zu Stande gekommen gelten. Dies gilt nicht, wenn

1. die Ausfertigung der Satzung nicht oder fehlerhaft erfolgt ist,
2. Vorschriften über die Öffentlichkeit der Sitzungen, die Genehmigung oder die Bekanntmachung der Satzung verletzt worden sind,
3. der Bürgermeister dem Beschluss nach § 52 Abs. 2 wegen Gesetzwidrigkeit widersprochen hat,
4. vor Ablauf der in Satz 1 genannten Frist
   a) die Rechtsaufsichtsbehörde den Beschluss beanstandet hat oder
   b) die Verletzung der Verfahrens- oder Formvorschrift gegenüber der Gemeinde unter Bezeichnung des Sachverhalts, der die Verletzung begründen soll, schriftlich geltend gemacht worden ist.

Ist eine Verletzung nach Satz 2 Nr. 3 oder 4 geltend gemacht worden, so kann auch nach Ablauf der in Satz 1 genannten Frist jedermann diese Verletzung geltend machen. Sätze 1 bis 3 sind nur anzuwenden, wenn bei der Bekanntmachung der Satzung auf die Voraussetzungen für die Geltendmachung der Verletzung von Verfahrens- oder Formvorschriften und die Rechtsfolgen hingewiesen worden ist.

Firmenich, Bürgermeister

Bekanntmachung der Stadt Frankenberg/Sa. zur Widmung einer Ortsstraße nach §§ 3 und 6 SächsStrG; Gemarkung Frankenberg/Sa. (Az: 21/12/10_01)

1. Beschreibung

Bezeichnung:	**Marie-Curie-Straße**
Flurstücke:	1084/45, 1084/46 (Teilstück), 1050/9 (Teilstück); Gemarkung Frankenberg/Sa.
Anfangspunkt:	Flurstückgrenze 1050/17; Gemarkung Frankenberg/Sa. (Gutenbergstraße)
Endpunkt:	Wendehammer Nord/ Wendehammer Süd
Länge:	430 m
Widmung als:	Ortsstraße
Widmungsbeschränkung:	Anliegerverkehr
Baulastträger:	Stadt Frankenberg/Sa.
Bezeichnung:	Marie-Curie-Straße

2. Verfügung

Die unter 1. näher bezeichnete Ortstraße wird nach §§ 3 und 6 des Straßengesetzes für den Freistaat Sachsen (SächsStrG) mit ihrer Gesamtlänge von 430 m gewidmet.
Die Widmung wird einen Tag nach der Veröffentlichung wirksam.
Träger der Straßenbaulast ist die Stadt Frankenberg/Sa.

3. Einsichtnahme / Bekanntmachungszeitpunkt

Die Widmungsverfügung wird vom 10.12.2021 bis 10.01.2022 im Rathausdurchgang öffentlich ausgehängt bzw. kann während der Öffnungszeiten in der Stadtverwaltung Frankenberg/Sa., Markt 15, Bauverwaltung Zimmer 208, eingesehen werden.

Die öffentliche Bekanntmachung gilt einen Monat nach der Veröffentlichung im Amtsblatt als verfügt.

4. Rechtsbehelfserklärung

Gegen diese Allgemeinverfügung kann innerhalb eines Monats nach deren Bekanntgabe Widerspruch erhoben werden. Der Widerspruch ist schriftlich oder zur Niederschrift bei der Stadtverwaltung Frankenberg/Sa., 09669 Frankenberg/Sa., Markt 15, Bauverwaltung oder Bürgerservicestelle einzulegen.

Frankenberg/Sa., den 10.12.2021

Firmenich
Bürgermeister

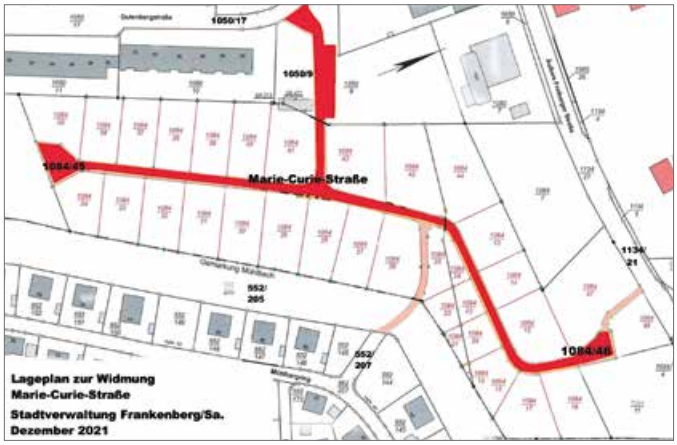

Bekanntmachung der Stadt Frankenberg/Sa. zur Widmung einer sonstigen öffentlichen Straße nach §§ 3 und 6 SächsStrG; Gemarkung Frankenberg/Sa. (Az: 21/12/10_03)

1. Beschreibung

Bezeichnung:	**Marie-Curie-Straße**
Flurstücke:	1084/46 (Teilstück); Gemarkung Frankenberg/Sa.
Anfangspunkt:	Flurstück 1084/46; Gemarkung Frankenberg/Sa. Marie-Curie-Straße, nördlicher Wendehammer
Endpunkt:	Flurstückgrenze 1134/21; Gemarkung Frankenberg/Sa. (Äußere Freiberger Straße)
Länge:	36 m
Widmung als:	Beschränkt öffentlicher Weg
Widmungsbeschränkung:	Fußgänger, Radfahrer
Baulastträger:	Stadt Frankenberg/Sa.

2. Verfügung

Die unter 1. näher bezeichnete sonstige öffentliche Straße wird nach §§ 3 und 6 des Straßengesetzes für den Freistaat Sachsen (SächsStrG) mit ihrer Gesamtlänge von 36 m gewidmet.
Die Widmung wird einen Tag nach der Veröffentlichung wirksam.
Träger der Straßenbaulast ist die Stadt Frankenberg/Sa.

3. Einsichtnahme / Bekanntmachungszeitpunkt

Die Widmungsverfügung wird vom 10.12.2021 bis 10.01.2022 im Rathausdurchgang öffentlich ausgehängt bzw. kann während der Öffnungszeiten in der Stadtverwaltung Frankenberg/Sa., Markt 15, Bauverwaltung Zimmer 208, eingesehen werden.

Die öffentliche Bekanntmachung gilt einen Monat nach der Veröffentlichung im Amtsblatt als verfügt.

4. Rechtsbehelfserklärung

Gegen diese Allgemeinverfügung kann innerhalb eines Monats nach deren Bekanntgabe Widerspruch erhoben werden. Der Widerspruch ist schriftlich oder zur Niederschrift bei der Stadtverwaltung Frankenberg/Sa., 09669 Frankenberg/Sa., Markt 15, Bauverwaltung oder Bürgerservicestelle einzulegen.

Frankenberg/Sa., den 10.12.2021

Firmenich
Bürgermeister

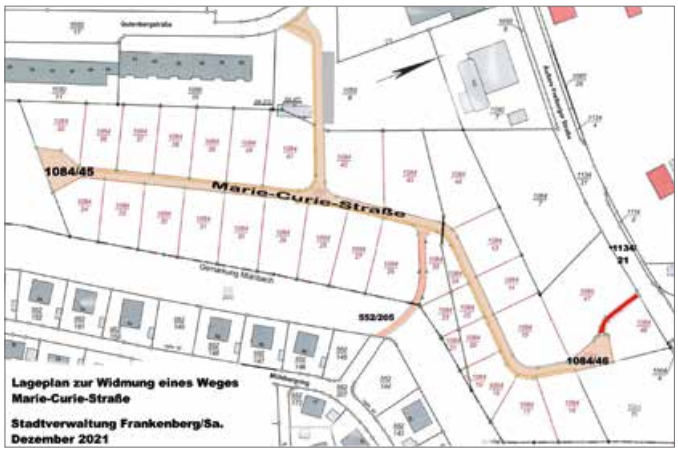

Bekanntmachung der Stadt Frankenberg/Sa. zur Widmung einer sonstigen öffentlichen Straße nach §§ 3 und 6 SächsStrG; Gemarkung Frankenberg/Sa. und Gemarkung Mühlbach (Az: 21/12/10_02)

1. Beschreibung

Bezeichnung:	**Marie-Curie-Straße**
Flurstücke:	Flurstück 1084/45 (Teilstück); Gemarkung Frankenberg/Sa. Flurstück 552/205 (Teilstück) Gemarkung Mühlbach
Anfangspunkt:	Flurstück 1084/45, Gemarkung Frankenberg/Sa., Marie-Curie-Straße
Endpunkt:	Flurstückgrenze 552/207; Gemarkung Mühlbach (Mühlbergring)
Länge:	54 m
Widmung als:	Beschränkt öffentlicher Weg
Widmungsbeschränkung:	Fußgänger, Radfahrer
Baulastträger:	Stadt Frankenberg/Sa.

2. Verfügung

Die unter 1. näher bezeichnete sonstige öffentliche Straße wird nach §§ 3 und 6 des Straßengesetzes für den Freistaat Sachsen (SächsStrG) mit ihrer Gesamtlänge von 54 m gewidmet.
Die Widmung wird einen Tag nach der Veröffentlichung wirksam.
Träger der Straßenbaulast ist die Stadt Frankenberg/Sa.

3. Einsichtnahme / Bekanntmachungszeitpunkt

Die Widmungsverfügung wird vom 10.12.2021 bis 10.01.2022 im Rathausdurchgang öffentlich ausgehängt bzw. kann während der Öffnungszeiten in der Stadtverwaltung Frankenberg/Sa., Markt 15, Bauverwaltung Zimmer 208, eingesehen werden.

Die öffentliche Bekanntmachung gilt einen Monat nach der Veröffentlichung im Amtsblatt als verfügt.

4. Rechtsbehelfserklärung

Gegen diese Allgemeinverfügung kann innerhalb eines Monats nach deren Bekanntgabe Widerspruch erhoben werden. Der Widerspruch ist schriftlich oder zur Niederschrift bei der Stadtverwaltung Frankenberg/Sa., 09669 Frankenberg/Sa., Markt 15, Bauverwaltung oder Bürgerservicestelle einzulegen.

Frankenberg/Sa., den 10.12.2021

Firmenich
Bürgermeister

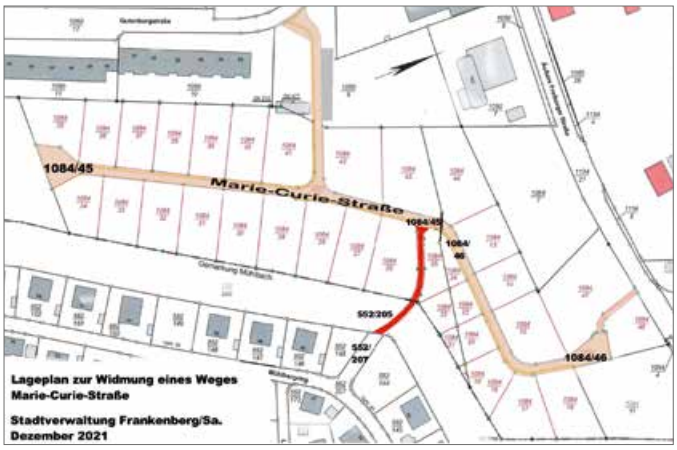

Informationen

Redaktionsschlusstermine zum Amtsblatt der Stadt Frankenberg/Sa. 2022

Ausgabe	Redaktionsschluss	Erscheinungstag	Ausgabe	Redaktionsschluss	Erscheinungstag
01-2022	12.01.2022	21.01.2022	07-2022	29.06.2022	08.07.2022
02-2022	09.02.2022	18.02.2022	08-2022	27.07.2022	05.08.2022
03-2022	09.03.2022	18.03.2022	09-2022	21.09.2022	30.09.2022
04-2022	05.04.2022	14.04.2022	10-2022	19.10.2022	28.10.2022
05-2022	04.05.2022	13.05.2022	11-2022	15.11.2022	25.11.2022
06-2022	31.05.2022	10.06.2022	12-2022	07.12.2022	16.12.2022

Bitte senden Sie alle Artikel für das Amtsblatt an: **presse@frankenberg-sachsen.de**
Ansprechpartnerin: Anja Sparmann, Tel.: 037206 / 641113

Pressestelle Stadt Frankenberg / Sa.

Öffnungszeiten der Stadtverwaltung zum Jahreswechsel

Die Stadtverwaltung Frankenberg/Sa., insbesondere das Rathaus, das Stadthaus sowie die Tourist-Information am Markt sind vom 20.12.2021 bis einschließlich 31.12.2021 für den regulären Besucherverkehr geschlossen. Das Sachgebiet Bürgerservice (Ordnungsamt, Friedhofsverwaltung, Standesamt, Einwohnermeldeamt, Gewerbeamt) ist eingeschränkt, ausschließlich für dringende Ausnahme- und Notfälle geöffnet. Eine Terminanfrage vorab ist erforderlich unter der Rufnummer 037206 / 641227. Bereits vereinbarte Termine werden wahrgenommen und die Anliegen bearbeitet.

Pressestelle
Stadt Frankenberg/Sa.

3G-Pflicht bei allen Terminen in der Stadtverwaltung Frankenberg/Sa.

Aufgrund der aktuellen Sächsischen Corona-Notfall-Verordnung gilt auch für den Besuch der Stadtverwaltung die 3G-Regelung. Die 3G-Pflicht dient dem Gesundheitsschutz der Besucher und Mitarbeiter. Besucher müssen geimpft, genesen sein oder einen negativen Test vorzeigen. Sie werden an den Eingängen in Empfang genommen und gebeten Ihren 3G-Nachweis vorzulegen. Im Stadthaus, Markt 18, erfolgt dies im Empfangsbereich des Sachgebietes Bürgerservice. Bei Terminen im Rathaus, Markt 15, wird der Nachweis beim Einlass durch die Mitarbeiter der Tourist-Information bzw. durch den städtischen Mitarbeiter, bei dem der Termin vereinbart wurde, kontrolliert.

Ein Testnachweis ist ein Nachweis hinsichtlich des Nichtvorliegens einer Infektion mit dem Coronavirus SARS-CoV-2 in gedruckter oder digitaler Form, wenn die zugrundeliegende Testung durch In-vitro-Diagnostika erfolgt ist, die für den direkten Erregernachweis des Coronavirus SARS-CoV-2 bestimmt sind und die auf Grund ihrer CE-Kennzeichnung oder auf Grund einer erteilten Sonderzulassung verkehrsfähig sind.

Die zugrundeliegende Testung darf maximal 24 Stunden zurückliegen und muss von einem Testzentrum, einer Teststelle von Rettungs- und Hilfsorganisationen, einer kommunal betriebenen Teststelle oder von einer privaten Teststelle, die vom öffentlichen Gesundheitsdienst mit der Durchführung von Testungen beauftragt wurden oder von einer Apotheke, vom Hausarzt etc. bescheinigt sein. Vor Ort werden keine Corona-Schnelltests durchgeführt.

Die bereits bestehenden Hygiene-Regeln, wie Zutritt nur nach Terminvergabe, korrektes Tragen eines medizinischen Mund- und Nasenschutzes und das Einhalten des Mindestabstandes gelten weiterhin.

Unterstützen Sie mit Umsicht und Konsequenz die Einhaltung der Corona-Schutzmaßnahmen, um das Infektionsgeschehen einzudämmen und um einer drohenden Überlastung des Gesundheitswesens entgegenzuwirken.

Pressestelle Stadt Frankenberg/Sa.

Anmeldung für Vereine zum „Tag der Sachsen“ 2022 startet

Lange haben die Vereine gewartet – nun ist es endlich soweit. Die Anmeldungen für Vereine sind online. Bis zum 01.03.2022 besteht nun die Möglichkeit sich für die Mitwirkung am „Tag der Sachsen“ vom 09. bis 11. September 2022 in Frankenberg/Sa. zu bewerben.

„Auch wenn im Moment für die Vereine gerade wieder eine schwierige Zeit mit wenig Vereinsaktivität angebrochen ist, möchten wir gerade mit dem ‚Tag der Sachsen‘ einen Lichtblick setzten, auf den sich die Vereine freuen können und ein großes gemeinsames Fest des Ehrenamtes feiern.“ betont der Leiter des Projektbüros Christian Vogel.

Auch Bürgermeister Thomas Firmenich lädt die Vereine aus Sachsen in die Stadt an der Zschopau ein: „Wir setzen uns als Stadt ein für den ‚Tag der Sachsen‘ in Frankenberg. Es ist eine einmalige Gelegenheit für den Neubeginn nach zwei Jahren Pause und wir möchten damit die Stadt als Möglichmacher präsentieren. Zum jetzigen Zeitpunkt gehen wir davon aus, dass wir im kommenden Jahr einen ‚Tag der Sachsen‘ ohne nennenswerte Einschränkungen feiern können. Ein Fest von Bürgern für Bürger und dazu brauchen wir vor allem die Beteiligung der Vereine.“

Jeder Verein, Gruppe oder auch Einzelperson hat die Möglichkeit sich am „Tag der Sachsen“ zu beteiligen, sei es in Form eines Bühnenauftrittes, mit einem Bild im Festumzug oder auch einem Präsentationsstand. Für Rückfragen zur Vereinsanmeldung steht das Projektteam unter 037206 / 641704 (Mo. bis Fr. zwischen 9.00 und 14.00 Uhr) zur Verfügung.

Die Beteiligung ist für die Vereine und gemeinnützigen Gruppen selbstverständlich kostenfrei. Lediglich eine kleine Nebenkostenpauschale wird bei einen Präsentationsstand fällig. Für eingetragene Vereine gibt es zusätzlich die Möglichkeit der Förderung. Die pauschale Förderung richtet sich nach der Entfernung und den teilnehmenden Personen und wird nach Schlüsselprinzip nach dem „Tag der Sachsen“ ausgezahlt. Für Vereine mit langen Anreisezeiten werden außerdem Vereinsunterkünfte gestellt. Diese werden vorzugsweise in Turnhallen und Schulen eingerichtet und können im Anmeldeformular mit angegeben werden.

Unter dem Motto „Sachsens Pioniergeist entdecken“ hat die Ausrichterstadt Frankenberg/Sa. vier Schwerpunktthemen definiert. In den Bereichen Kultur mit Musik und Kunst, Bildung, Handwerk, Wirtschaft und Innovation sowie Gesellschaftlicher Zusammenhalt soll Sachsens Pioniergeist präsentiert werden. Die Akteure des „Tages der Sachsen“ sollen sich möglichst einem oder gern auch mehreren Themen widmen.

Die Anmeldungen für Vereine und Gruppen sowie Einzelpersonen finden Sie unter: *https://www.tagdersachsen2022.de/mitwirkende/#verein-verband*

Aber nicht nur die Vereine sind aufgerufen sich zu beteiligen, sondern auch Händler und Gastronomen können sich ab dem 01.01.2022 um einen Standplatz zum Festwochenende bewerben. Neben den klassischen Standgebühren wird es hier ein erprobtes, jedoch für den „Tag der Sachsen“ neues Abrechnungsverfahren beim Getränkeausschank geben. Das genaue Prozedere wird mit den Formularen auf der Webseite veröffentlicht.

Ein besonderes Highlight auf dem „Tag der Sachsen“ ist die Innovationsmeile. Diese wurde passend zum Motto „Sachsens Pioniergeist entdecken“ erstmalig neu ins Leben gerufen. Sie liegt zentral im Festgelände und ist damit ein zentraler Anziehungspunkt.

Dafür sucht das Projektteam Unternehmen und Partner mit innovativen Geschäftsmodellen, Produkten und Services, die heute schon daran arbeiten, Sachsens Weg in die Zukunft zu gestalten. Vom kleinen Startup und Gründern über themenspezifische Cluster und Institutionen bis hin zum Global Player mit sächsischen Wurzeln sind alle hier willkommen. Mit einem Stufenmodell ermöglichen es die Organisatoren auch kleineren Unternehmen sich kostengünstig einem breiten sächsischen Publikum zu präsentieren und ihre Ideen in die Welt zu tragen. Besonders im Vordergrund steht dabei aufzuzeigen, welche hervorragenden Ideen es in Sachsen gibt und natürlich auch Mitstreiter für die Ideen zu gewinnen.

Die Anmeldung für die Innovationsmeile finden Sie unter: *https://www.tagdersachsen2022.de/mitwirkende/#innovative-unternehmen*

Pressestelle
Stadt Frankenberg/Sa. /
Tag der Sachsen 2022

Erster Teilaufbau des Industrie- und Geschichtslehrpfads Frankenberg/Sa.

Am Mittwoch, den 01.12.2021, wurde der erste Teil des Geschichts- und Industrielehrpfades der Stadt Frankenberg/Sa. im Innenstadtgebiet, dem Mühlbachtal sowie in der Zschopauaue montiert. Die Fortsetzung der Stelen-Montage erfolgte noch am 02.12.2021. Daraufhin werden die Fundament-Arbeiten abgeschlossen.

Erkennungszeichen des Pfades sind Kamera-Stelen, die zu einem Blick in die Vergangenheit einladen. Dieser Blick in die Vergangenheit wird bis Ende Dezember in den Kameras erscheinen, sodass die Stelen bis zum Jahresende auch mit dem besonderen Blick in die Arbeitswelten vollendet werden. Derzeit erlauben die Kameras einen direkten Durchblick in den jeweiligen Standort. Ergänzt werden die Stelen mit Lageplan und Informationstafeln zum jeweiligen Industriestandort.

Der Industriepfad ist ein Projekt der Stadt Frankenberg, gefördert durch den Europäischen Fonds für regionale Entwicklung (EFRE). Mit der Fertigstellung entsteht in Frankenberg ein zweiter Rundgang, der neben dem Skulpturenpfad zur Erkundung einlädt. Zielstellung des Pfades ist das Erkunden der Frankenberger Industriekultur an ausgewählten geschichtlichen und industriellen Standorten im EFRE-Gebiet. Der Pfad wurde in Gemeinschaft von Heimatverein Frankenberg/Sa. e.V., Stadtarchiv, dem Denkmalpflege F.-U. Langer, dem Historiker Dr. R. Jeromin sowie dem Architekten Matthias Braun erarbeitet. Insgesamt laden zukünftig 14 Standorte zu einem Blick in die Vergangenheit und in vergangene Arbeitswelten ein, die die Stadt noch heute prägen.

Der Anfangspunkt des Industriepfades auf dem Marktplatz während der Montage.

Die Anlieferung der Kamera-Stelen für den Industriepfad

Architekt Matthias Braun (l.i.B.) mit Montageteam beim Aufbau

Pressestelle Stadt Frankenberg/Sa.

Europäische Union

Europa fördert Sachsen
EFRE
Europäischer Fonds für regionale Entwicklung

Patenschaften

Die Klasse 4, der Evangelischen Grundschule St. Katharina mit Klassenlehrerin Frau Linda Kroner, hat am 16.11.2021 im Mühlbachtal eine Blumenzwiebel-Steck-Aktion durchgeführt. Es wurden 250 Tulpen- und Narzissenzwiebeln gesteckt. Die Klasse hat als Patenklasse die Fläche des „Grünen Klassenzimmers“ übernommen. Hauptaufgabe dort wird es sein, die Insektenhotels im Gelände wieder in Stand zu setzen. Zudem möchte die Klasse den Bereich im Mühlbachtal jahreszeitlich schmücken und gestalten, so wird es in den Wintermonaten eine Vogelhäuschen-Aktion geben und auch für das Frühjahr gibt es schon besondere Pläne.

Pressestelle Stadt Frankenberg/Sa.

MITNETZ STROM testet Dittersbach (Frankenberg) als lokalen Flexibilitätsmarkt

Der enviaM-Netzbetreiber arbeitet an einem innovativen Forschungsprojekt „EUniversal“. Dieses soll in Dittersbach über ein Jahr als Pilotprojekt gestartet werden. Dazu benötigt der Netzbetreiber interessierte Freiwillige. Es entstehen keine Kosten. Es werden flexible Anlagen, die Bereitschaft, die Energiewende lokal mitzugestalten, und Interesse an erneuerbaren Energien benötigt. Der Flexibilitätsmarkt ist eine Plattform, auf welcher jeder, der flexible Anlagen nutzt, aktiv werden kann. Unterstützt durch einen Energiehändler oder selbsttätig kann die jeweils eigene Flexibilität angegeben und diese bei Bedarf verkauft werden. Der Beginn der Feldstudie soll im ersten Quartal 2022 erfolgen. Derzeit gibt es noch Online-

termine für interessierte Bürger und Bürgerinnen. Anmeldungen können unter stromnetzderzukunft@mitnetz-strom.de erfolgen.

Umso mehr Freiwillige sich am Flexibilitätsmarkt beteiligen, umso genauer kann MITNETZ STROM die Wirkungsweisen in verschiedenen Szenarien erkennen. Daher ist der Netzbetreiber weiter auf der Suche nach Teilnehmern aus Dittersbach. Es werden flexible und steuerbare Anlagen wie beispielsweise Photovoltaikanlagen, Wärmepumpen oder Wallboxen benötigt. Für alle Teilnehmer werden Energie Management Systeme kostenlos zur Verfügung gestellt.

Anfang 2022 plant MITNETZ STROM zudem die Ausrüstung von Ortsnetzstationen in Dittersbach mit Sensorik für die Feldstudie. Mit dem System und den gelieferten Informationen von den Sensoren, können Netzbetreiber und Netzkunde gemeinsam die Flexibilität bestimmen und die Kapazität des Netzes bestmöglich nutzen.

„Unser Ziel ist es, die Kunden noch sicherer und zuverlässiger mit Strom aus erneuerbaren Energien zu versorgen – und das ohne großen Netzausbau“, sagt Maik Staudt, Projektleiter bei MITNETZ STROM.

Mitteldeutsche Netzgesellschaft Strom mbH

Wirtschaft – Bildung – Kultur – Sport

Wirtschaft – Handel – Gewerbe – Dienstleistungen

Weihnachtsaktion der Frankenberger Händler

Im Zeitraum **vom 29.11.2021 bis einschließlich 06.01.2022** laden Sie zahlreiche Frankenberger Händler herzlich in Ihre Geschäfte ein. Unterstützen Sie mit Ihren Weihnachtsbesorgungen für sich und Ihre Liebsten Ihre lokalen Händler – nehmen Sie an der Weihnachtsverlosung teil.

Wie? Sammeln Sie Weihnachtssticker der Geschäfte. In allen teilnehmenden Geschäften erhalten Sie ab einem Einkaufswert von 5 € einen Sticker. Die Zahl ist auf maximal 10 Sticker pro Einkauf begrenzt. Haben Sie alle Weihnachtssticker eingesammelt, geben Sie Ihre Karte bitte im Geschäft Ihres letzten Einkaufes ab. Dann heißt es Daumen drücken. Ab Mitte Januar 2022 werden aus allen Teilnehmerkarten die Gewinner der Aktion verlost.

Zu gewinnen gibt es Einkaufsgutscheine Ihrer Frankenberger Händler! Die teilnehmenden Geschäfte erkennen Sie an den Plakaten der Weihnachtsaktion.

Folgende Geschäfte nehmen an der Aktion teil:

Markt

- Katharinen-Apotheke
- Schuhmuckel
- Sanitätshaus Schabacher-Felber / die Wäschefee

Baderberg

- Blumen für Freud und Leid

Freiberger Straße

- Huber + Morgenstern GmbH euronics
- Otto Shop Eva Ullrich

Humboldtstraße

- Uta Berner modeGEN33
- Humboldtstraße

Schloßstraße

- dieBRILLENBAUER
- Post- und Geschenkestübl
- Schuh „Görtler“
- Uta Berner modeGEN3 – Schloßstraße
- Presse – Tabak – Lotto Fachhandel Lunkewitz

Rathauspassage/Kirchgasse

- FASHION IN

Stadtgebiet

- Teppich Witzschel, Altenhainer Straße
- Innotex (Werksverkauf), Mühlenstraße 7

Die Frankenberger Händler freuen sich auf Sie – unterstützen wir uns gemeinsam!

Pressestelle Stadt Frankenberg/Sa.

Musik verbindet und das nicht nur zur Weihnachtszeit!

Die Adventszeit hat begonnen und wie jedes Jahr ertönen bei dem ein oder anderen wieder die bekannten Weihnachtslieder wie „Oh du Fröhliche, oh …“.

Viele verbinden damit, sich mit der Familie oder Freunden zu treffen und bei Kerzenschein und Gebäck gemeinsam eine schöne Zeit zu verbringen.

Vielleicht ist es aber auch so, dass die Adventszeit dazu genutzt wird, wieder das verstaubte Instrument aus der Ecke zu holen, um den einen oder anderen Takt anzuspielen. Gemeinsam zu musizieren, zu singen und zu tanzen erzeugt oft ein Gefühl von unbeschwerter Lebensfreude, nach Gemeinsamkeit und Zusammengehörigkeit. Wie sehr vermissen wir doch gerade in der jetzigen Zeit dieses Gefühl?

Wenn Sie sich die Bilder neben dem Artikel anschauen, so sind das gewiss keine Weihnachtsbilder. Dennoch spiegeln diese, im Oktober 2021 an der Astrid-Lindgren-Grundschule gemachten Bilder, dieses Gefühl wieder. Zweitklässler, die nur zum Rhythmus der Musik anfangen zu tanzen, sich den Bewegungen ohne nachzudenken hingeben und schließlich damit auch ihre Lehrer mitreisen. Kaum vorstellbar im normalen Schulbetrieb an einer Grundschule, aber

genau dort passiert. Bei einem gemeinsamen Projekt mit der „Banda-International / Kommunale“ aus Dresden. Die mit den Kindern Workshops zu Gesang, Rhythmus und Beat-Boxen abhielten.

Stimmt, vielleicht bleiben bei dem einen oder anderen Schüler die vermittelten Gesangs-, Rhythmus- oder Beat-Box-Regeln nicht auf Dauer hängen. Jedoch bin ich mir ziemlich sicher, dass in der Erinnerung an das Projekt das Gefühl bestehen bleibt, wie es war, gemeinsam mit allen Schülern und Lehrern zu tanzen und einfach sich den Klängen der Band hinzugeben.

Was gibt es Besseres? Und könnte man von den Schülern nicht auch lernen?

Ich wünsche allen zur Weihnachtszeit und darüber hinaus, dass es gelingt, sich das Gefühl von Gemeinsamkeit, Zusammengehörigkeit und Lebensfreude zu bewahren beziehungsweise sich zurück zu holen.

In diesem Sinne allen eine schöne Weihnachtszeit!

Viele Grüße
Euer **SoKiG Eric Nicolai**

Das Jahr 2021 für die Kinder- und Jugendarbeit in der Stadt Frankenberg

Die letzten zwölf Monate waren eine Berg- und Talfahrt, nur nicht so angenehm wie die Fahrt der Schmalspurbahn Weißeritztal. Nach einem langen und intensiven Winterschlaf kehrte die offene und mobile Jugendarbeit zurück, vollgepackt mit Ideen und Vorhaben für das anstehende Jahr. „Aufgehübscht“ durch den Kreativraum, dem Pool-bestückten Außengelände, dem 5.15 (bester Bubble-Tea-Laden) und der abenteuerlichen Kulturinsel ging es los.

Im Sommer waren die Zahlen niedrig und der Tatendrang hoch, also ging es mit den Kindern und Jugendlichen nach Zeithain zur Gedenkstättenfahrt und danach auf den Bleiberg.

Im Herbst waren wir recht probierfreudig und boten mal was Neues an. Deshalb ging es für die Frauen und Mädchen in das Ferienhaus Obere Trebnitzmühle und für die Jungen und Männer nach Ostrau.

Und ganz schnell war auch schon der Winter da, leider nicht ohne Corona und Einschränkungen, sodass der geplante Weihnachtsmarkt auf nächstes Jahr verschoben wird. Und was wäre eine Weihnachtszeit ohne Plätzchen und einen gesunden Abstand, täglich grüßt das Murmeltier und wir verabschieden uns für dieses Jahr aus der Ferne, da aufgrund der hohen Inzidenzwerte und dem kränkelnden Personal die Sicherheit vorgeht. Dennoch lassen wir es uns nicht nehmen und gehen zuversichtlich ins nächste Jahr. Qualität und die Kinder sowie Jugendlichen liegen uns am Herzen, daher heißt für das Jahr 2022, Bücher wälzen, Theorie anpassen und raus in die Praxis.

Bleiben sie gesund und gut gelaunt.

Alexandra Bär
Kinder- und Jugendclub „Am Bahnhof“

Kultur

Frankenberger Kultur gGmbH Frankenberg/Sa. – Veranstaltungs- und Kulturforum „Stadtpark“

Liebe Bewohner*innen der Stadt Frankenberg und aller unserer Ortsteile,

in der aktuellen Lage können wir trotz der deutlich gestiegenen Einmietungen für Versammlungen und Tagungen leider keine Kulturveranstaltungen durchführen.
Das fehlt uns! Sie fehlen uns! Wir hoffen auf ein besseres Jahr 2022 mit vielen bunten Veranstaltungen, schönen Begegnungen und lustigen Momenten.
Vor diesem Hintergrund möchten wir Sie gern darauf hinweisen, dass Sie in unserem Ticketcenter noch bis zum 17. Dezember 2021 Gutscheine für den Stadtpark und das Museum ZeitWerkStadt als Geschenkidee erwerben können.
Bis dahin wünscht Ihnen das Stadtpark-Team eine wunderschöne Weihnachtszeit und ein gesundes neues Jahr!

Hinweis:
Über aktuelle Veranstaltungen informieren wir auf unserer Homepage. Für Kartenrückerstattungen können Sie unser Online-Formular nutzen. Wir bitten Sie jedoch, uns unbedingt auch die Originalkarten zukommen zu lassen.

KARTENVORVERKAUF:
Ticket-Center in der Tourist-Information
Markt 14, Frankenberg (im Rathaus)
Tel.: 037206 / 5692515
E-Mail: *ticket@stadtpark-frankenberg.de*

Öffnungszeiten:
Mo. – Fr. 9 – 12 Uhr
zusätzlich: Di. + Do. 14 – 18 Uhr

Online: www.stadtpark-frankenberg.de

Neue Tanzkurse
in Frankenberg – Stadtpark –

– Schüler
– Paare/Ehepaare

Alle Kurse auch als Gutschein zum Verschenken erhältlich.

Infos: ***www.tanzcenter-kiessling.de.***

Stadtgalerie Frankenberg/Sa.

Baderberg 16,

09669 Frankenberg / Sa.

Ansprechpartnerin:

Sandra Saborowski

Telefon: 037206 / 641112,

E-Mail: galerie@frankenberg-sachsen.de

Kunstschaufenster der Stadtgalerie Frankenberg/Sa. lädt ein

Aufgrund der aktuellen Situation bleibt die Stadtgalerie leider bis auf weiteres geschlossen.

Am Freitag, den 03.12.2021, war ursprünglich die letzte Vernissage in diesem Jahr geplant. Diese kann unter den jetzigen Umständen nicht stattfinden.

Aus diesem Grund hat sich das Team um die Stadtgalerie Frankenberg/Sa. entschieden, das Kunstschaufenster wieder zu beleben.

Ab Freitag, den 03.12.2021, haben wir die Wanderausstellung „Parallele Welten“ – ein Projekt der Landesarbeitsgemeinschaft der Jugendkunstschulen und kunstpädagogischen Einrichtungen (LJKE) Sachsen e.V. zu Gast. Mit dem Kunstschaufenster können die Werke der Wanderausstellung, eine gemeinsame Ausstellung der Stadtgalerie mit dem LJKE e.V. und der JugendKunstSchule Frankenberg/Sa., vom Schaufenster aus betrachtet werden.

Aufgrund der Fülle der Werke findet die Ausstellung im Schaufenster jeweils in kleinen Auszügen statt. Sie sind herzlich zum Flanieren entlang der Stadtgalerie Frankenberg/Sa. eingeladen.

Gleichzeitig richtet sich ein großer Dank an alle fleißigen Helfer der Stadtgalerie, beim Auf- und Abbau, der Betreuung der Öffnungszeiten und dem unermüdlichen Engagement sowie allen Kunstinteressierten und Besuchern.

Das Team der Stadtgalerie freut sich auf ein Wiedersehen in 2022 – bitte bleiben Sie gesund!

Pressestelle
Stadt Frankenberg/Sa.

WORKSHOP „Parallele Welten“

Im Rahmen der Ausstellung der Stadtgalerie findet ein Workshop unter folgendem Aufruf statt:

SO SIEHT´S AUS: In PARALLELE WELTEN kommt man auch mit Verschwörungstheorien. Sie sind spannend mit ihren mysteriös erscheinenden Erklärungsversuchen für das aktuelle Weltgeschehen. Sie liefern einfache Erklärungen für komplizierte Dinge und sind damit für viele Leute interessant.

FRAGEN ÜBER FRAGEN: Wie entstehen diese Theorien? Werden Regierungen von Außerirdischen gesteuert? Was sind die Ursachen der Begeisterungsfähigkeit für Absurdes und Mysteriöses? Wie gehen wir damit um? Wie setzen wir reale Fakten dagegen?

DAS SOLL GESCHEHEN: Mit unserem Projekt wollen wir Kinder und Jugendliche dazu anregen, sich künstlerisch mit den vielfältigen Denkweisen und Ansichten auseinanderzusetzen.

AUFRUF: Gestalte Deine eigene Idee der PARALLELE WELTEN. In welcher Welt lebst Du? Zeige, was Du von Verschwörungstheorien hältst.

WER KANN TEILNEHMEN? Alle Kinder und Jugendliche (bis 15 Jahre), die in Sachsen leben.

Zum Workshop:

Termine:	15.12.2021 Volkskunstschule Oederan 14.00 Uhr – 18.00 Uhr 17.12.2021 JugendKunstSchule Frankenberg/ Dock4 (Amalienstraße 4) 14.00 Uhr – 18.00 Uhr
Umsetzung / Idee:	Du kannst deine Bildidee (Skizzieren) mit Hilfe von Fotografie umsetzten. Die Bildidee wird dann auf Folie gedruckt und mit Hilfe von Cyanotopie erneut entwickelt. Wobei in diesem Prozess das Original entfremdet, verändert und oder in einen anderen Kontext gestellt werden soll.
Dauer:	ca. 4 Stunden
Leitung:	Katja Glänzel

Die Teilnahme ist kostenlos.
Anmeldungen bitte unter *atelier@dock4.net.*

Was dann losging, war ungeheuerlich … Frühe Konzentrationslager in Sachsen 1933 – 37

Im Kommunikations- und Dokumentationszentrum (An der Zschopau 2) in Sachsenburg, wird seit dem 15.09.2021 eine Wanderausstellung der Stiftung Sächsische Gedenkstätten gezeigt.

Die Ausstellung ist bis 15.03.2021 geplant. Aufgrund der derzeitigen Situation bleibt das Kommunikations- und Dokumentationszentrum bis auf Weiteres geschlossen.

Kontakt: Gedenkstätte Konzentrationslager Sachsenburg
Kommunikations- und Dokumentationszentrum

Telefon: 037206 / 64-1116
E-Mail: m.borovyk@frankenberg-sachsen.de

Mit Unterstützung von:

STIFTUNG SÄCHSISCHE GEDENKSTÄTTEN SACHSEN

STADT FRANKENBERG/SA.

Pressestelle Stadt Frankenberg/Sa.

Sport

TSV Dittersbach e.V.

Verein Vorbildlicher Jugendarbeit 2017

Auch wenn wir im zu Ende gehenden Jahr 2021 wenige Wochen unser Vereinsleben organisieren und unser Sportangebot erlebbar gestalten konnten, blickt der Vorstand des TSV Dittersbach zum zweiten Mal in Folge auf ein Jahr zurück, wo wir unseren Vereinsmitgliedern nicht wie gewünscht dauerhaft die Möglichkeiten einer sportlichen Betätigung im Verein mit anderen Kindern, Jugendlichen und Erwachsenen bieten konnten. Das stimmt uns äußerst traurig. Umso mehr freuen wir uns über den Zuspruch vieler Eltern und Freunde, den wir für unsere Arbeit erfahren durften. Wir freuen uns ebenfalls über zahlreiche Beiträge in den sozialen Netzwerken und über eine Vielzahl von sportlichen Aktivitäten, um sich persönlich fit zu halten. Besonders gefreut haben wir uns über die spontane Aktion der Gewerbetreibenden die uns unter dem Motto „Lasst endlich alle Kinder und Jugendlichen wieder zum Sport“ unterstützten. Dafür nochmals vielen Dank.

Wir bedanken uns außerdem bei allen, die uns in diesem Jahr die Treue gehalten und uns mit Worten und Gesten unterstützt haben. Dank an die Mitarbeiterinnen und Mitarbeiter der Stadtverwaltung, an die Damen und Herren Stadträte und Ortschaftsräte von Dittersbach.

Wir wünschen allen ruhige und besinnliche Stunden in der Advents- und Weihnachtszeit und einen guten Rutsch in das neue Jahr.

Wir freuen uns auf das Jahr 2022.

Drücken wir gemeinsam die Daumen, dass es uns gelingt, den Virus endlich zu besiegen und dass wir aus der Zeit gestärkt hervorgehen und bald einen geregelten Alltag mit sportlicher Betätigung gestalten können.

Wir wünschen den Lesern des Amtsblattes, allen Vereinsmitglieder und ihren Angehörigen für das kommende Jahr Gesundheit, Glück, eine gesicherte Zukunft und berufliche Perspektiven.

Alle Mädchen und Jungen im Alter von 6 bis 16 Jahren sind eingeladen, uns im kommenden Jahr zu besuchen, um sich gemeinsam mit uns sportlich in den Sportarten Fußball, Basketball, Dance, Judo und Aikido in unserem Verein auszuprobieren und zu betätigen.

Bleiben Sie gesund!

Porst, Vorsitzender

Turbine-Jugend erfolgreich zur Kreismeisterschaft

Bei den Badminton Kreis-Kinder- und Jugendspielen Mittelsachsen haben sich unsere Jugendlichen am 6.11.2021 trotz der coronabedingten zweijährigen Turnierpause wieder einmal von ihrer starken Seite gezeigt. Alle sieben Turbine-Wettkämpfer haben überzeugende Spielleistungen gezeigt und unseren Verein mit viel sportlichen Engagement würdig vertreten. Dabei haben es ihnen ihre Gegner vor allem aus Hainichen und Ottendorf ganz und gar nicht leicht gemacht. In fast allen Spielen musste hart gekämpft werden, was nicht nur physisch, sondern oft auch mental und taktisch eine große Herausforderung darstellte. Denn auch in anderen Vereinen im Landkreis weiß man, wie Badminton gespielt wird. Deshalb können wir stolz auf unseren Vereinsnachwuchs sein, in den meisten Spielen konnten sie sich durchsetzen und siegreich das Feld verlassen. Am Ende gingen vier Gold-, eine Silber- und eine Bronzemedaille nach Frankenberg – eine beachtliche und wohlverdiente Auszeichnung für das Turbine-Team. Wir gratulieren den frisch gekürten Kreismeistern, unserer Kreismeisterin und den weiteren Platzierten.

Ein **großes Dankeschön** sagen wir unserem Trainer Olaf Dagné, ohne seine Trainerarbeit wären diese Erfolge nicht möglich.

Karin Lohfink
SV Turbine 1948 Frankenberg e.V.
Vorsitzende

Ein erfolgreiches Jahr für die Kanuten von SV Turbine

Auf Grund von Corona fiel unser Wintertraining in der Halle aus und ab Frühjahr konnten wir in kleinen Gruppen trainieren. Unser 1. Wettkampf war die Gruppenmeisterschaften Ost. In Haynsburg qualifizierten sich fünf Sportler für die Teilnahme an den Deutschen Meisterschaften.
Am 3. Juli war es soweit: Landesschülermeisterschaften bei uns in Frankenberg. Von den 80 gestarteten Sportlern waren 18 von Frankenberg. Wir erreichten drei Landesmeistertitel und drei dritte Plätze. In Schwerte am 19. August zur Deutschen Schüler-Meisterschaft gewann im C2 Oscar Schmidt und Timo Gester einen 3. Platz (so gut waren wir noch nie). Zoe-Lee Hannemann erreichte mit zwei Leipzigerinnen einen hervorragenden 4. Platz in der Mannschaft 3 x C1 und im Einzel C1 den 14., sowie im K1 den 26. Platz. Unser Timo erreichte das Finale im C1 und belegte den 7. Platz, super. Im K1 war im Halbfinale leider Schluss, so dass er den 18. Platz belegte. Oscar Schmidt verpasste das Halbfinale um 0,11 s und wurde 35. Elena Trautzsch kam im K1 auf einen hervorragenden 18. Platz.
Da fehlte noch unser Matteo Treptau, welcher sich für die Deutschen Meisterschaften der Jugend / Junioren und der Leistungsklasse qualifiziert hatte.
Die Meisterschaften wurden auf Grund des Hochwassers in Hohen Limburg nach München verlegt. Im ersten Lauf kenterte er unglücklich in einer Walze und im 2. Lauf hatte er mit einem Tor Pech, so dass er auf einem guten Platz 29 landete. Nochmal Gratulation an alle Sportler. Sie haben SV Turbine Frankenberg 1948 e.V. gut repräsentiert.

Auf Grund der guten Ergebnisse haben wir fünf Kadersportler 2022 und werden „Talente-Stützpunkt“ Kanu-Slalom. Um dies zu realisieren werden vier unserer Mitglieder 2021 mit Ihrer Ausbildung zum Trainer C fertig.
Nochmals an alle, die dazu beigetragen haben, herzlichen Dank.

Turbine Frankenberg 1948 e.V.

Liebe Mitglieder, liebe Fans, sehr geehrte Sponsoren, Partner und Freunde des LSV Sachsenburg 1948 e.V.

Ein ereignisreiches Jahr neigt sich dem Ende entgegen, vor uns liegt nun die Weihnachtszeit und der Jahreswechsel. Es ist an der Zeit, einmal Danke zu sagen.

Danke *für die vielen ehrenamtlich geleisteten Stunden auf und neben unserem Sportplatz.*

Danke *für die tolle Unterstützung durch unsere Fans und Familienangehörigen.*

Danke *an unsere Sponsoren, Partner und Freunde für die geleistete Hilfe.*

Danke *an die Eltern und Großeltern unserer jüngsten Sportfreunde.*

Danke *an die Schiedsrichter, Abteilungsleiter, Übungsleiter und Mannschaftsleiter.*

Danke *an alle, die mit Ihrem Einsatz bei der Entwicklung unseres Vereins mitgewirkt haben.*

Wir blicken, wie im letzten Jahr in eine unsichere Zukunft, wissen nicht so recht, wie es weitergehen wird. Unsere Jüngsten spielen ihre erste Saison in der F-Jugend, unsere 1. Männermannschaft spielt das zweite Jahr in der Mittelsachsenklasse, unsere Frauen in Spielgemeinschaft mit Auerswalde haben sich nach vielen personellen Veränderungen auch wiedergefunden. Unsere alten Herren sind in diesem Jahr auch auf den Sportplätzen des Kreises unterwegs. Die Kegler unseres Vereins mussten ihren Trainings- und Spielbetrieb auch wieder einstellen, keiner weiß wie lange. Das Vereinsleben droht wie im letzten Winter trotz bewährtem Hygienekonzept zum Erliegen zu kommen.

Da stellen sich viele Fragen, auf die offenbar keiner eine Antwort weiß.

Trotz alledem wünschen wir allen Mitgliedern, Fans, Freunden und Partnern sowie den Sponsoren eine besinnliche Vorweihnachtszeit, ein schönes Weihnachtsfest im Kreise der Familien ohne Einschränkungen, für unsere Jüngsten einen fleißigen Weihnachtsmann und für alle einen guten Start ins neue Jahr 2022, vor allem Gesundheit, Zufriedenheit und Glück.

Der Vorstand des LSV Sachsenburg 1948 e.V.

Nachruf

Betroffen und tief bewegt erhielten wir die traurige und für alle unfassbare Nachricht vom Tod unseres Sportfreundes

Bernd Schütze

der im Alter von 68 Jahren völlig überraschend von uns gegangen ist.

Wir haben einen stets gut gelaunten, immer hilfsbereiten Freund und Kameraden – erst als Spieler, später als Helfer – und treuen Fan verloren.

Wir werden ihm jederzeit ein ehrendes Andenken bewahren.

Im Namen aller Sachsenburger Sportfreunde und Vereinsmitglieder

Frühbucher Fußballcamps Sommerferien 2022 startet

Ihr sucht ein passendes Geschenk für fußballbegeisterte Kids zu Weihnachten?

Die FUSSBALL-FERIENSCHULE.de führt wieder in Kooperation mit dem Förderverein unserer Fußball-Nachwuchsschmiede und der Stadt Frankenberg im Sommer 2022 zwei Feriencamps für Kinder im Alter von 6 bis 18 Jahren durch. Die Camps finden in der 1. und 4. Ferienwoche statt. Über den folgenden Link geht's zur Anmeldung (Achtung! der Frühbucherpreis gilt nur bis zum 31.12.2021).

https://www.fussball-ferienschule.de/termine/sv-barkas-frankenberg/

Die von Daniel Reich speziell nach dem Leitbild „mit Spaß zum Erfolg" konzipierten Camps finden auch 2022 auf der wunderschönen Frankenberger Jahnkampfbahn statt. Buchen kann man die fünftägigen Camps derzeit zum FFS-Frühbucherpreis i.H.v. 169 Euro. Zusätzlich gibt es diesmal für Kids, die bei Barkas Frankenberg 1984 e.V. Mitglied sind, weitere 20 Euro Sonderrabatt per Gutscheincode, der über den jeweiligen Barkas-Trainer zu erfragen ist. Für die Verpflegung der Kids werden ebenfalls wieder unsere Partner von der Menü GbR aus Niederwiesa sorgen.

Des Weiteren ist ein spezielles viertägiges Torwartcamp für Großfeldtorhüter (ab 13 Jahre) in den Herbstferien geplant (149 Euro im Frühbucher).

Fußball-Nachwuchsschmiede Frankenberg/Sa.
„Förderung von kleinen und großen Nachwuchslern"

Natürlich mittendrin – Frankenberg(er) Informationen

Standesamtliche Nachrichten

Geburten:

02.10.2021 Edda Hörr
17.10.2021 Lucy Hoffmann
31.10.2021 Finja Schönherr
05.11.2021 Ella Kaul

HINWEIS:

Sie möchten gern die Geburt Ihres Kindes oder Ihre Eheschließung im Amtsblatt veröffentlichen? Das geht ganz einfach!

Gehen Sie auf www.frankenberg-sachsen.de – Bürgerservice – Rathaus – Standesamt – Datenschutzrechtliche Einwilligungserklärung. Drucken Sie sich dieses Formular aus.

Nach dem Ausfüllen einfach im Rat- oder Stadthaus abgeben oder per E-Mail zusenden und schon steht einer Veröffentlichung im nächsten Amtsblatt nichts mehr im Wege!

Standesamt Frankenberg/Sa.

Aus den Ortsteilen

Jagdgenossenschaft Mühlbach / Hausdorf

Sehr geehrte Damen und Herren Landeigentümer,

die Jagdgenossenschaft Mühlbach / Hausdorf konnte ihre Hauptversammlung 2021 **am Samstag, den 20.11.2021,** nicht durchführen.

Zum einen waren, durch das verspätete Erscheinen des Amtsblattes, ein Teil der Landeigentümer nicht erreicht worden, zum anderen gab es im Vorstand eine Corona-Erkrankung.

Die Auszahlung der Jagdpacht erfolgte dennoch durch den Vorsitzenden. Die übrigen Landeigentümer können sich ihre Pacht nach vorheriger telefonische Absprache und unter Vorlage des Landnachweises bei Frau Wächtler abholen.

Vorsitzender der Jagdgenossenschaft
Heiko Heilmann

Ortschaftsrat Mühlbach / Hausdorf

Sehr geehrte Bürgerinnen und Bürger,

in wenigen Tagen ist Weihnachten und wieder neigt sich ein zum Teil außergewöhnliches Jahr seinem Ende zu.

Es sind schwierige Zeiten, die derzeitige Pandemie ist und bleibt die größte Herausforderung, die es zu bewältigen gilt.

Es liegt an uns allen, zusammenzuhalten.

Ich möchte hiermit die Gelegenheit nutzen, allen Bürgern herzlich zu danken, die sich ehrenamtlich für unsere Gemeinde engagiert haben. Auch unseren Sponsoren möchte ich an dieser Stelle herzlich danken. Nur gemeinsam können wir unsere Ortschaft voranbringen. Ich habe die Hoffnung, dass wir die vor uns stehenden Herausforderungen meistern werden.

Ich wünsche Ihnen allen von ganzen Herzen eine fröhliche, gesegnete Weihnachtszeit im Kreise Ihrer Familie, Ruhe, Harmonie, Glück und Zufriedenheit, gehen wir hoffentlich in ein friedliches und gesundes neues Jahr 2022.

Im Namen des Ortschaftsrates Mühlbach / Hausdorf
Ute Nebe, Ortsvorsteherin

Ortschaftsrat Altenhain

Im Namen des Ortschaftsrates Altenhain wünsche ich allen Bürgern von Altenhain ein schönes und besinnliches Weihnachten und einen guten Start ins neue Jahr.

Es konnte auch dieses Jahr wieder Einiges für unseren Ort Altenhain erledigt werden. So entstand eine neue überdachte Sitzgelegenheit in der Ortsmitte, die auch bereits rege genutzt wird. Ganz besonders habe ich mich gefreut über die gelungene Weißbiermeile 2021. Der Umwelttag konnte mit einer großen Bürgerbeteiligung durchgeführt werden.

Leider mussten sonst fast alle Veranstaltungen abgesagt werden. Sobald es wieder möglich ist, werden wir diesen Winter ein(en) Weihnachtsmarkt / Winterfest durchführen mit Glühwein und Roster in der Ortsmitte. Eine Info dazu gibt es kurzfristig vorher in den Briefkasten bzw. am Aushang.

Es ist auch wieder viel geplant für 2022. Nähere Infos gibt es zu den Sitzungen des Ortschaftsrates, wozu Sie alle herzlich eingeladen sind.

Die Sitzungen des Ortschaftsrates 2022 sind jeweils mittwochs 19.30 Uhr an folgenden Terminen:

26.01., 16.03., 11.05., 06.07., 14.09., 09.11.

Bis dahin alles Gute!

Matthias Bergk
Ortsvorsteher Altenhain

Ortschaftsrat Dittersbach

Ein Jahr – unser Jahr.

So viele Tage, sonnige Momente;
zu Beginn etwas sparsam, vielleicht,
im Frühjahr erblühend,
im Sommer strahlend
und im Herbst?

In warmen Tönen leuchtend,
ausgewogen;
voller Zufriedenheit
auf die vergangenen Monate blickend,
und freundlich,
die schönen Wochen des Erlebten im Sinn.

Neugierig und lächelnd, ein Jahr,
bewahrend;
unser Jahr, es schmückt sich,
in neuen glitzernden Farben …

In bewegter Zeit,
aufgewühlt von Neuem, Unbekanntem
möchten wir Ihnen Zuversicht geben,
Verbindlichkeit und das Gefühl,
nicht allein zu sein.

Wir wünschen Ihnen und Ihrer Familie, Angehörigen und Freunden ruhige Stunden der Besinnlichkeit, ein frohes, friedliches Weihnachtsfest und einen guten Jahresausklang.

Rücken wir alle etwas zusammen – finden neue Kraft in Gemeinsamkeit.

Ihr Ortsvorsteher Falko Eberlein
Ihr Ortschaftsrat Dittersbach

Ortschaftsrat Langenstriegis

Liebe Langenstriegiser Einwohnerinnen und Einwohner,

ein sehr ereignisreiches Jahr 2021 neigt sich dem Ende entgegen und das Weihnachtsfest steht vor der Tür.

Denken wir deshalb vor allem zurück an die schönen Momente und positiven Erlebnisse, an gute Gespräche und wertvolle Begegnungen, die uns das Jahr gebracht hat.

In diesem Sinne wünschen wir Ihnen allen ein frohes Weihnachtsfest und angenehme Festtage im Kreise Ihrer Familien. Für das neue Jahr mögen Ihnen vor allem Gesundheit, Zuversicht und bestes Wohlergehen beschieden sein.

Ihr Langenstriegiser Ortschaftsrat
A. Thimann, F. Matolepszy, O. Meyer,
K. Reichel, J. Bauer, S. Nebe

Parteiinformationen

CDU FRANKENBERG SACHSEN

Die CDU-Stadtratsfraktion wünscht
allen Bürgerinnen und Bürgern
eine besinnliche Adventszeit, ein gesegnetes Weihnachtsfest
und vor allem beste Gesundheit in dieser schwierigen Zeit.

Andreas Schramm,
Fraktionsvorsitzender

**Günter Adam, Dorothea Canzler, Iris Firmenich,
Ute Franke, Oliver Gerstner, Marc Hutschenreuter,
Ute Nebe, Volker Kluge, Marco Vogel und
Dr. Esther Weinhold**

Fraktion DIE LINKE. / SPD
im Stadtrat Frankenberg/Sa.

Liebe Einwohnerinnen und Einwohner,

***die Stadträte der Fraktion DIE LINKE/SPD
wünschen Ihnen ein frohes Weihnachtsfest!
Eine gesegnete Adventszeit!
Chag Chanukka Sameach!***

Für das neue Jahr Frieden, Gesundheit, Glück und alles Gute. Wir sind auch 2022 stets für Sie da, bleiben Sie gesund und solidarisch!

Ramona Weber, Jörg Hommel und Steven Kempe

Bürgerinformationen

Antennengemeinschaft Frankenberg/Sa. e.V.

Sehr geehrte Mitgliederinnen und Mitglieder,

am **14.12.2021** werden die digitalen Hörfunkprogramme der öffentlich rechtlichen Sender umgestellt.

Wer diese Radiosender weiterhin über sein Fernsehgerät empfangen möchte, muss bitte an diesem Tag einen Sendersuchlauf durchführen.

Mit freundlichen Grüßen
der Vorstand der Antennengemeinschaft

Sehr geehrte Mitglieder,

das Jahr 2021 geht nun dem Ende entgegen und wir möchten Ihnen für das uns entgegengebrachte Vertrauen danken und Ihnen und Ihren Familien ein frohes Weihnachtsfest und für das Jahr 2022 alles Gute wünschen.

Der Jahresbeitrag für das Jahr 2022 beträgt wiederum 40,00 €.

Bitte denken Sie daran, dass der **Jahresbeitrag in Höhe von 40,00 € für das laufende Jahr bis 31.03.2022 fällig ist.**

Von allen Mitgliedern, welche einen SEPA-Lastschrifteinzug erteilt haben, wird dieser Beitrag von unserer Mitgliederverwaltung zu den jeweils mitgeteilten Terminen eingezogen.

***Hier nochmals die aktuellen Bankverbindungen
der Antennengemeinschaft Frankenberg/Sa. e.V.:***

Volksbank Mittweida:
BIC: GENODEF1MIW
IBAN: DE38 8709 6124 0197 0362 49

Sparkasse Mittelsachsen:
BIC: WELADED1FGX
IBAN: DE89 8705 2000 4390 0349 74

**Der Vorstand der Antennengemeinschaft
Frankenberg/Sa. e.V.**

Die Entsorgungsdienste informieren – Wichtige Hinweise zum Jahreswechsel

EKM

Geänderte Öffnungszeiten zwischen den Jahren

Über die Weihnachtsfeiertage bleiben die Wertstoffhöfe des Landkreises Mittelsachsen geschlossen. In der Zeit vom 24. bis 25. Dezember 2021 und vom 31. Dezember 2021 bis 1. Januar 2022 ist somit keine Abfallanlieferung durch Bürger möglich.

Wir danken für Ihr Verständnis.

27.12.2021 bis 12.02.2022 – Kostenlose Weihnachtsbaumentsorgung

Ab dem 27. Dezember bis zum 12. Februar 2022 können abgeschmückte Weihnachtsbäume, in haushaltsüblichen Mengen, kostenfrei an den Wertstoffhöfen des Landkreises abgegeben werden. Bitte beachten Sie die Öffnungszeiten der Wertstoffhöfe und die gesonderten Öffnungszeiten zwischen den Jahren *(siehe oben)*.

Schnee und Eis erschweren die Entsorgung – Behälter frei halten

Blockierte oder ungeräumte Straßen können die Abfallentsorgung behindern. Um die Entsorgung besser gewährleisten zu können, bittet die EKM alle Mittelsachsen Ihre Abfallbehälter am Entsorgungstag an einer befahrbaren Straße und freigeschippt bereitzustellen.

Die EKM – Entsorgungsdienste Kreis Mittelsachsen wünscht allen Bürgern des Landkreises Mittelsachsen Gesundheit, ein frohes Fest in 2021 und einen guten Rutsch ins neue Jahr.

Entsorgungsdienste Kreis Mittelsachsen GmbH

Familienpaten gesucht!

Für Kinder da sein, ihnen Zeit und Freude schenken sowie damit Unterstützung und Entlastung für Eltern anbieten. Dies leisten Familienpaten im Landkreis Mittelsachsen. Aufgrund der großen Nachfrage von Familien in allen drei Regionen Döbeln, Mittweida und Freiberg suchen wir Familienpaten.

Familienpaten können Familien mit Kind(ern), vorwiegend bis zum 3. Geburtstag, punktuell oder langfristig in konkreten Alltagsfragen, in der Erziehung und in der Freizeit begleiten. Sie bieten den Eltern eine Entlastung und bedarfsgerechte Unterstützung im Familienalltag an, die der Entstehung von Belastungssituationen vorbeugen kann.

Zur Vorbereitung auf diese Tätigkeit wird den Familienpaten eine für sie kostenfreie dreitägige Basisschulung zu wichtigen Themen in der Zusammenarbeit mit Eltern und Kindern angeboten, die verschiedenen Themen zur kindlichen Entwicklung, Spielen mit Kindern, Erste Hilfe am Kind, Gesunde Ernährung, Kindeswohl oder auch Elterngespräche aufgreift. Ebenso werden regelmäßige Austauschtreffen mit anderen Familienpaten durchgeführt. Die Familienpaten werden durch eine sozialpädagogische Fachkraft vor Ort begleitet, die Fahrtkosten können erstattet werden und es besteht eine Haftpflicht- und Unfallversicherung im Familienpateneinsatz.

familienpaten
mehr als zeit.

Gesucht werden engagierte Frauen und Männer aller Altersgruppen aus dem Landkreis Mittelsachsen, insbesondere aus den Regionen Döbeln und Mittweida (Penig, Rochlitz, Hainichen), die sich gern etwas Zeit für Familien nehmen, diese in speziellen Lebenslagen unterstützen und sich dadurch aktiv in ihrer unmittelbaren Umgebung gesellschaftlich einbringen möchten.

Falls Sie weitere Fragen oder Interesse an solch einer ehrenamtlichen Tätigkeit als Familienpatin bzw. Familienpate haben, können Sie sich an die Projektkoordinatorin im Landratsamt Mittelsachsen, Frau Katrin Ballschuh unter der Telefonnummer 03731 / 7996217 bzw. per E-Mail: netzwerk@landkreis-mittelsachsen.de wenden.

Katrin Ballschuh
Netzwerkkoordinierung
präventiver Kinderschutz und Frühe Hilfen

Als Lebensretter ins neue Jahr starten: Der digitale Spenderservice hilft Nutzern bei allen Themen rund um ihre Blutspende

Mit einer Blutspende kann ein Spender oder eine Spenderin bis zu drei schwer kranken oder verletzten Patienten helfen, denn das Blut einer Spende wird in den Instituten des DRK-Blutspendedienstes Nord-Ost aufgetrennt und zu drei unterschiedlichen Präparaten weiterverarbeitet. Warum nicht gleich zum Jahresbeginn mit dieser oftmals lebensrettenden Unterstützung für andere Menschen beginnen?

Eine Registrierung beim „digitalen Spenderservice“ hilft den Spendern dabei, alle wichtigen Infos, Daten und Services rund um die eigene Blutspende immer im Blick zu behalten. Sie ist ganz einfach online auf www.spenderservice.net möglich, oder in der App fürs Smartphone mit der Spendernummer. Neben zahlreichen Informationen und der Möglichkeit des Austauschs mit anderen Blutspenderinnen und Blutspendern, kann mit dem digitalen Spenderservice auch die erforderliche Terminreservierung schnell und unkompliziert vorgenommen werden. Alle Termine sind außerdem zu finden unter *https://www.blutspende-nordost.de/blutspendetermine/.* Weitere Informationen werden darüber hinaus erteilt unter der kostenlosen Hotline 0800 / 1194911.

Hinweis für Reiserückkehrer (vorbehaltlich Änderungen, die unter www.blutspende-nordost.de kommuniziert werden): Wer innerhalb der letzten zehn Tage vor der Blutspende aus dem Ausland zurückgekehrt ist, muss bei der Anmeldung einen Impf-, Test - oder Genesenen-Nachweis vorlegen (Testergebnis darf nicht älter als 24 Stunden sein).

Auch nach einer **Impfung** mit den in Deutschland zugelassenen Impfstoffen **gegen das Corona-Virus** ist eine Blutspende am Tag nach der Impfung möglich, sofern sich der Geimpfte gesund fühlt.

Die Sicherheit auf DRK-Blutspendeterminen bleibt aufgrund der umfänglichen Hygienemaßnahmen und des Sicherheitskonzeptes weiterhin gewährleistet.

Die nächste Blutspendeaktion in Ihrer Region findet statt:

Datum	Spendeort	Uhrzeit
Fr. 07.01.2022	Frankenberg Haus der Vereine, Bahnhofstr. 1	15.00 – 19.00
Mo. 10.01.2022	Frankenberg Haus der Vereine, Bahnhofstr. 1	15.00 – 19.00

DRK-Blutspendedienst Nord-Ost

2021 – ein arbeitsreiches Jahr für die Mitglieder des DRK Ortsvereins Frankenberg/Sa.

Pandemie, Hochwasser in NRW und Rheinland-Pfalz, Sanitätsdienste, Einsätze und Vereinsarbeit. Dies waren die Schwerpunkte des Ortsvereins Frankenberg in diesem Jahr. Die Bewältigung der Aufgaben hat viel Zeit und Kraft in Anspruch genommen, was ohne unsere Familien und Freunde nicht möglich gewesen wäre. Deshalb ist es uns ein besonderes Anliegen all unseren Unterstützern, Sponsoren, Spendern, Arbeitgebern, Familienangehörigen und vor allem unseren Mitgliedern Danke zu sagen. Wir wünschen eine erholsame Weihnachtszeit und einen guten Rutsch ins neue Jahr 2022.

Deutsches Rotes Kreuz Ortsverein Frankenberg/Sa.

Stefan Oppitz
Ortsvereinsvorsitzender

Benjamin Richter
Stellv. Vorsitzender

Siedlergemeinschaft „Neue Heimat“ e.V.

Siedler schaffen leuchtende Kinderaugen

Der Siedlerverein „Neue Heimat“ e.V. hat es sich dieses Jahr erneut zum Ziel gesetzt, Spielsachen und Kinderbekleidung für die Kinder in Rukla (Litauen) zu sammeln. Viele Bürger haben tolle Sachen gespendet. Helfer und Organisatoren verpackten alles gut und zählten zum Schluss 15 Kartons. Ein stolzes Ergebnis. Diese Aktion wurde uns ermöglicht durch die Unterstützung der Bundeswehr über die Militärseelsorge, welche sich zum Einsatz in Litauen befand. Sie organisierten den Transport und die Übergabe an die Kindertagesstätte.

Ein Mitglied unseres Vereins, welcher der Bundeswehr bei der SanStff Eins Frankenberg angehört, konnte die Kinder vor Ort mit Hilfe der Militärseelsorge mit all Ihren Spenden überraschen. Wir danken allen, die sich an dieser Aktion beteiligt haben, von Herzen. Der schönste Dank allerdings ist es, wenn Kinder strahlende und glückliche Gesichter haben. Und die gab es.

Liebe Siedlerinnen, liebe Siedler,

das Jahr 2021 geht zu Ende und wir können sagen, dass wir allen Widrigkeiten die Stirn geboten haben und das Jahr gesund überstanden wurde.
Unsere Siedlergemeinschaft hat gezeigt, dass sie schwierige Situationen sehr gut überstehen kann.
Der jährliche Höhepunkt das Kinder- und Straßenfest sowie der Kinderweihnachtsmarkt konnte auf Grund der Einschränkungen nicht durchgeführt werden, was uns sehr leid getan hat. Wir schauen positiv auf das neue Jahr. Es wurden wieder zwei Grünschnittsammlungen für die Siedlung organisiert und älteren Siedlern beim Transport geholfen. Die Siedlung hat dieses Jahr für die Kinder in Litauen Spielsachen gesammelt und diese mit Hilfe der Bundeswehr „Wettiner Kaserne“ nach Litauen gebracht und verteilt.

Der Vorstand der Siedlergemeinschaft „Neue Heimat“ Frankenberg e.V. wünscht Ihnen und Ihren Angehörigen ein frohes und besinnliches Weihnachtsfest sowie ein gesundes neues Jahr 2022.

Der Vorstand

Welt-Theater 2021 / 2022

Wir wollen nicht schweigend ins nächste Jahr überwechseln. Auch wenn es die Verhältnisse nahe legen, abermals wurden die sächsischen Filmtheater mittels staatlicher Verfügung in den einstweiligen, zeitlich unbestimmten Ruhestand versetzt. Die Kultur trifft es hart, einmal mehr auch unsere Kinoinitiative.

Keine Chance also für „Advents-Kinotag“, das Konzert eines schottischen Musikers und eine würdige Verabschiedung des Jahrgangs mit zünftigem Kabarett!

Doch „2021“ beinhaltete mehr als Schließzeit wegen Corona. Film- und Konzertveranstaltungen, Aktionen für und mit Kindern, Workshops, Break Dance sowie Theater im Zeitraum von Juni bis November prägten sich in die Erinnerungen und in die Herzen der Beteiligten ebenso wie der Zuschauer ein. Vor allem aber überwiegt Dankbarkeit für Unterstützung, als wir es dringend nötig hatten im Mai. Denn unabhängig von den fehlenden Einnahmen wegen zwanghafter Schließung liefen Pacht, Energie- und Betriebskosten unablässig weiter und hatten unseren Verein in eine schwierige wirtschaftliche Lage manövriert. Im richtigen Moment sind – herbeigerufen durch eine sog. Crowdfounding-Aktion (eine Art Spendensammlung via Internet) der Broken Beat Crew – Helfer eingesprungen, die den Exodus einer mittlerweile zwölf Jahre währenden Vereinsinitiative nicht tatenlos mitansehen wollten. Das hat uns sehr berührt.

Unser Ziel ist es, das Kulturangebot der Stadt Frankenberg auch im nächsten Jahr um zahlreiche ambitionierte, eigens kreierte Veranstaltungen zu bereichern. Die beliebten, nun schon traditionellen „Kinotage“ finden 2022 am 5. Februar, 23. April, 24. September, 29. Oktober sowie am 10. Dezember statt.

Doch wir haben auch baulich etwas vor. Ohne konkretes Datum, aber mit ruhiger Bestimmtheit arbeiten wir auf Veränderungen im Bereich der Empfangshalle des „Welt-Theaters“ hin. Selbige in den Originalzustand von 1937 zurückzuversetzen – mit Deckenstuck, Wandornamentik, Fußbodengestaltung – ist unser erklärtes Ziel. Ob wir am Ende des Jahres 2022 diesem Wunsch ein erkennbares Stück näher gekommen sind? – Das hängt nicht allein von uns ab.

Unserem Publikum ein frohes Fest trotz gesundheitlicher Gefährdungen und gesellschaftlicher Einschränkungen; genießen Sie das Licht in den Fenstern und die Hoffnung, die davon ausgeht. Und: Bleiben Sie unsere treuen Gäste!

Ihre Interessengemeinschaft „Welt-Theater Frankenberg/Sa.“ e.V.

Falk-Uwe Langer,
Vereinsvorsitzender

Der Frankenberger Kaninchenzüchterverein informiert:

Wie bereits berichtet, nahm nach den vorangegangenen Jungtierausstellungen, der Frankenberger Verein nunmehr Kurs auf die Kreisschau in Hartmannsdorf auf, um das bislang erfolgreiche Zuchtgeschehen bei der Kreismeisterschaft zu untermauern.

Diese Kreisschau am 20. November, war auf Grund der nunmehr verschärften Coronaeinschränkungsmaßnahmen leider die vorläufig letzte Ausstellung für die Kaninchenzüchter landesweit.

Erfreulicherweise hatte die Mehrheit der Frankenberger Zuchtfreunde, die sich bietende Gelegenheit genutzt, um sich am züchterischem Wettstreit zu beteiligen.

Auch unter den schwierigen Begleitumständen verbuchte der Verein einen guten Erfolg und errang Titel und Pokale.

Unter den zwanzig vertretenen Vereinen des Kreisverbandes, belegte Frankenberg erneut einen der vorderen Plätze in der Vereinswertung.

Neun Zuchtfreunde, darunter zwei Jugendzüchter vertraten den hiesigen Verein.

Die Zuchtfreunde Kurt Klisch und Marco Heidrich wurden in ihren Rassen Zwergwidder und Schwarzloh, mit jeweils 385,0 Punkten Kreismeister.

Die höchstbewerteten Einzeltiere mit dem Prädikat „Vorzüglich“ stellten Wolfgang Erdtel mit einem Russenkaninchen und die Zuchtgemeinschaft Völkel mit einem Rammler der Rasse Schwarzloh.

Frankenberg war mit 36 Tieren in acht Rassen am Start.

W. Erdtel
Vorstandsmitglied

Der Treffpunkt „Lebenswert“ in Frankenberg berichtet:

Wie Sie alle sind auch wir seit nun fast zwei Jahren von Corona betroffen und in unserer Arbeit eingeschränkt. Bei den Lockdowns im vergangenen Jahr mussten auch wir unseren Treffpunkt „Lebenswert“ und die FCM-Kleiderkammer schließen. Doch da uns der Kontakt zu unseren Gästen so wichtig ist, haben wir diesen dann mittels Telefonaten und Treffen im Freien aufrechterhalten, und auch eine Essensverteilung war vor dem Treffpunkt „Lebenswert“ im Freien möglich. Dieses Jahr mussten wir Kleiderkammer und Treffpunkt „Lebenswert“ wegen Corona für mehrere Monate schließen, nur die Ausgabe von Mittagessen im Freien war möglich. Umso mehr haben wir uns dann gefreut, als die Beschränkungen gelockert wurden und wir endlich – mit Hygieneauflagen – wieder öffnen und für unsere Gäste da sein konnten! Und auch jetzt sind Maskenpflicht und Abstand zueinander unser täglicher Begleiter. Doch wenigstens konnten wir dieses Jahr wieder unseren jährlichen gemeinsamen Ausflug veranstalten – zusammen mit Gästen und ehrenamtlichen Mitarbeitern haben wir den Schloßpark Lichtenwalde besucht und waren danach noch gemeinsam Kaffeetrinken.
Doch nun kommen wieder schwerere Zeiten auf uns zu. Bereits im letzten Jahr mussten wir leider den Treffpunkt „Lebenswert“ zu Weihnachten schließen, und konnten ihn nicht, wie lange Jahre zuvor, am Heiligabend ab 17.00 Uhr für unsere alleinstehenden und einsamen Gäste geöffnet halten. Nun hoffen und beten wir, dass es dieses Jahr wieder möglich sein wird, an diesem besonderen Tag für unsere Gäste da zu sein.

Wir wünschen allen Frankenbergern eine gesegnete und gesunde Advents- und Weihnachtszeit! Die Zeiten sind schwierig, das ist wahr – umso wichtiger ist es gerade jetzt, aufeinander Rücksicht zu nehmen, aufeinander aufzupassen und für all jene da zu sein, die Hilfe brauchen oder einsam sind.

Freundeskreis Christlicher Mission e.V.

Lebenshilfe e.V. RV Freiberg sucht Fachkräfte

Der Verein Lebenshilfe e.V. RV Freiberg sucht für seine neue Pflege- und Betreuungseinrichtung in Flöha (Obere Güterbahnhofstraße 2) ab 01.01.2022:

- **Pflegefachkräfte (m/w/d)**
- **Ergotherapeut (m/w/d)**
- **Hauswirtschafter (m/w/d)**

Die Einrichtung ist mit 47 Betten ausgestattet, Eröffnung ist am 01.01.2022.

Bewerben Sie sich bitte per E-Mail an:
d.richter@lebenshilfe-freiberg.de

oder auf dem Postweg:
Lebenshilfe e.V. RV Freiberg
Frau Diana Richter
Am Schacht 7, 09618 Brand-Erbisdorf
Tel. 037322 / 593-0

Vorbei ist nun das Gartenjahr,
auch wenn es nicht
immer so einfach war.
Verwaiste Gärten, kahle Bäume,
und schon kommen Weihnachtsträume.

Guten Rutsch und schönes Fest,
hoffentlich mal ohne Test.
Dies wünscht der Vorstand hier,
Prost auf das
nächste Gartenbier.

Der Vorstand Gartenverein Schlachthof e.V. Frankenberg/Sa.

Der Sächsische Landfrauenverband
sucht – Mitarbeiter (m/w/d)
Koordination und Verwaltung

Zum 1. Januar 2022 ist in Frankenberg die Teilzeitstelle (30 Wochenstunden)

Mitarbeiter (m/w/d) **Koordination und Verwaltung**

im Rahmen des Projektes „Teilhabe und Chancengleichheit für Frauen im ländlichen Raum durch Kommunikation, Bildung und Interessenvertretung“ zunächst befristet bis zum 31.12.2023 neu zu besetzen. Die Aufstockung auf insgesamt bis zu 40 Wochenstunden ist über andere Projekte möglich.

Ihre Bewerbung senden Sie bitte **online** an **info@slfv.de.**

Nähere Informationen unter www.landfrauen-sachsen.de.

Sächsischer Landfrauenverband e.V.

Liebe Tierfreunde,

wir möchten uns bei allen unseren Mitgliedern, den Spendern, Paten und fleißigen Helfern für ihre Unterstützung im Jahr 2021 bedanken! Ein großes Danke für das Befüllen unserer Spendenboxen und Spendendosen, welche für den Tierschutzverein Frankenberg in verschiedenen Läden stehen dürfen. Wir sind begeistert vom unermüdlichen Engagement, bitte bewahren Sie sich diese Fähigkeit, nicht wegzusehen, wo nötig einzugreifen und zu helfen, auch weiterhin. Die Tiere danken es einem jeden von Herzen.

Ein ganz besonderes Dankeschön möchten wir dem Hort der Astrid-Lindgren-Grundschule Frankenberg aussprechen. Gemeinsam mit den Kindern wurden mehrere tolle Spendenaktionen organisiert und damit ein besonderer Grundstein für Verantwortung und das Bewusstsein zum Tierschutz gelegt.

Kinder, Ihr seid Spitze – wir sind mächtig stolz auf Euch!

Wir wünschen nun jedem Einzelnen eine gemütliche Weihnachtszeit und trotz aller Entbehrungen viele schöne Stunden im Kreise der Familien und einen guten Start im neuen Jahr!

Mike Sonntag
Vereinsvorsitzender
Tierschutzverein
Frankenberg Sa./e.V.

Wir sind „Gemeinsam aktiv in der Rheumaliga Sachsen e.V.“

Die Arbeitsgruppe Frankenberg/Sa. der Rheuma-Liga Sachsen e.V. möchte hiermit alle Mitglieder der AG sowie interessierte Bürger über die ehrenamtliche Arbeit der Selbsthilfegruppe informieren. In diesem schwierigen zweiten Corona-Jahr konnten wir uns unter Beachtung der entsprechenden Hygieneregeln im Juli erstmalig wieder im Vereinshaus Frankenberg in einer geselligen Runde treffen. Im Monat August widmete sich eine Veranstaltung dem Thema „Wickel und Auflagen“. Es gab für uns wichtige Hinweise und Tipps zur therapeutischen Wirksamkeit. Einen schönen Nachmittag erlebten wir im Kloster Buch bei Leisnig. Jeder konnte unter Anleitung der Kräuterfachfrau Frau Mya nach eigenen Vorstellungen „Kräuterbüsche“ aus einer Vielzahl von getrockneten Pflanzen binden. Dies war eine gute therapeutische Maßnahme für unsere Hände.

Im Chemnitzer Botanischen Garten konnten wir im September von Frau Quegner viel Interessantes und Neues zum Thema „Tee, Kräuter und Gewürze für eine antientzündliche Ernährung“ erfahren. Ebenfalls im September fand mit dem Reisebüro Dähne unsere jährliche Fahrt ins Radonbad Bad Schlema statt. Dies war für uns Rheumatiker sehr erholsam und sehr wirksam.

Wir, die Mitglieder der Selbsthilfegruppe der Rheuma-Liga Sachsen e.V. genießen natürlich auch das gesellige Beisammensein. So zum Beispiel im November beim Besuch der historischen Schulstunde im Museum „Alte Pfarrhäuser“ in Mittweida. Zum Abschluss dieses Corona-Jahres treffen wir uns im Vereinshaus Frankenberg/Sa. zu unserem Advents-Nachmittag. Alle unsere Freizeitaktivitäten der Selbsthilfegruppe wirken sich positiv auf die Schmerzbewältigung des Rheumas aus. Auch regelmäßige sportliche Übungen wirken sich positiv auf rheumatische Erkrankungen aus. In diesem Sinne bietet die deutsche Rheuma-Liga das Funktions-Training an.

In Frankenberg/Sa. führt dieses Funktionstraining die Physiotherapie Schönherr & Team durch, der wir hiermit ganz herzlich danken. Neue Patienten können für eine Aufnahme in eine Therapiegruppe in Verbindung treten mit der Selbsthilfegruppe Frankenberg unter der Mail agfrankenberg@rheumaliga-sachsen.de

Für das neue Jahr haben wir uns wieder viel vorgenommen und schon zwei Zusammenkünfte vorbereitet. Am 11. Januar 2022 treffen wir uns, um 15.00 Uhr im Vereinshaus und werden gemeinsam beraten, welche Aktivitäten für 2022 in unserem Interesse sein könnten. Einen Termin haben wir bereits vorbereitet. Für den 5. April 2022 ist eine ergotherapeutische Maßnahme zum farblichen Gestalten von Keramik geplant. Diese Veranstaltung läuft unter dem Motto „Wir bürsten Keramik“ und wird von Frau Dankert durchgeführt. Wir laden Sie herzlich zu den Veranstaltungen der AG Frankenberg/Sa. der Rheuma-Liga Sachsen e.V. ein. Die AG-Leitung Frankenberg/Sa. wünscht allen für das neue Jahr alles Gute, vor allem Gesundheit, und freut sich, wenn wieder das Motto gilt „Gemeinsam aktiv in der Rheuma-Liga Sachsen e.V.“.

E. Seifarth
AG-Leiterin Frankenberg/Sa.

Kirchennachrichten

Ev.-Luth. St.-Aegidien-Kirchgemeinde Frankenberg

Dem Glauben eine (zweite) Chance geben: Grundkurs des Glaubens jährlich in Frankenberg – www.kurse-zum-glauben.de – **jederzeit im Internet:** www.online-glauben.de

Gottesdienste in der St.-Aegidien-Kirche Frankenberg

O du fröhliche, o du selige,
gnadenbringende Weihnachtszeit!
Welt ging verloren, Christ ist geboren:
Freue, freue dich, o Christenheit!

Johannes Daniel Falk, 1819

Ein gesegnetes Christfest,
bei dem möglichst nur die Freude ansteckend ist,
und einen behüteten Jahreswechsel
wünscht im Namen aller Mitarbeitenden
der Ev.-Luth. St.-Aegidien-Kirchgemeinde
und ihres Christlichen Kindergartens „Pusteblume“

Pfarrer Jörg Hänel

- **3. Advent, 12. Dezember,**
  09.30 Uhr Gottesdienst
- **4. Advent, 19. Dezember,**
  09.30 Uhr Gottesdienst

Das traditionelle Weihnachtsliederblasen der Posaunenchöre am 4. Advent kann in diesem Jahr aufgrund der geltenden Corona-Schutzverordnung nicht stattfinden.

Über die Gottesdienste am Heiligen Abend und dem 1. Christtag kann wegen der Corona-Schutz-Bestimmungen erst kurzfristig entschieden werden.

Bitte beachten Sie die Veröffentlichungen auf der Internetseite der Kirchgemeinde und in unseren Schaukästen.

- **2. Christtag, 26. Dezember,**
  09.30 Uhr Gottesdienst
- **Altjahrsabend, 31. Dezember,**
  17.00 Uhr Gottesdienst mit Abendmahl
- **Neujahr, 1. Januar,**
  09.30 Uhr Andacht mit Abendmahl
- **Sonntag, 2. Januar,**
  09.30 Uhr Gottesdienst
- **Sonntag, 9. Januar,**
  09.30 Uhr Gottesdienst zum Beginn der Gebetswoche der Ev. Allianz
- **Sonntag, 16. Januar,**
  09.30 Uhr Gottesdienst mit Abendmahl
- **Sonntag, 23. Januar,**
  09.30 Uhr Gottesdienst für Groß und Klein mit Tauferinnerung für Kinder
- **Sonntag, 30. Januar,**
  09.30 Uhr Gottesdienst mit den Konfirmanden 2022

Für alle Veranstaltungen gelten die Hygieneregeln entsprechend den Vorgaben der dann geltenden Corona-Schutzverordnung!

Kirchgemeinde Hanichen-Bockendorf-Langenstriegis

Wir laden herzlich ein zu unseren Gottesdiensten

Bitte beachten Sie auf Grund der Coronaregelung die Aushänge.

Heiliger Abend,	**24.12.2021,**	**14.30 Uhr**	Christvesper in Langenstriegis
1. Weihnachtsfeiertag,	**25.12.2021,**	**09.30 Uhr**	Gottesdienst in Pappendorf
2. Weihnachtsfeiertag,	**26.12.2021,**	**09.30 Uhr**	Gottesdienst in Langenstriegis
Silvester,	**31.12.2021,**	**14.30 Uhr**	Gottesdienst in Langenstriegis
Neujahrestag,	**01.01.2022,**	**15.00 Uhr**	Bläsergottesdienst in Hainichen
Sonntag,	**09.01.2022,**	**09.30 Uhr**	Gottesdienst in Hainichen

Bei allen Andachten und Gottesdiensten besteht die 3G-Regelung.

Wir wünschen allen ein gesegnetes und friedliches Weihnachtsfest.

Katholische Kirchgemeinde „St. Antonius“ Frankenberg

Gottesdienste in unserer Kirche „St. Antonius“ am Weihnachtsfest und zum Jahreswechsel

Es gilt für alle Gottesdienste die sogenannte 3G-Regelung.

Sonntag,	**19.12.2021 – 4. Advent**	08.30 Uhr	Gottesdienst
Freitag,	**24.12.2021 – Heilig Abend**	*Wird noch bekannt gegeben*	
Samstag,	**25.12.2021 – 1. Weihnachtsfeiertag**	*Kein Gottesdienst in unserer Kirche*	
Sonntag,	**26.12.2021 – 2. Weihnachtsfeiertag**	08.30 Uhr	Gottesdienst
Samstag,	**01.01.2022 – Neujahr**	17.00 Uhr	Neujahrsgottesdienst
Sonntag,	**02.01.2022**	*Kein Gottesdienst in unserer Kirche*	
Donnerstag,	**06.01.2022 – Heilige drei Könige**	*Kein Gottesdienst in unserer Kirche*	
Sonntag,	**09.01.2022**	08.30 Uhr	Gottesdienst

Angela's Haushaltsservice

- zuverlässig und preiswert -

Angela Rehländer · Am Lützelbach 6 · 09669 Frankenberg/Sa.
Telefon: 03 72 06 / 7 25 22 · Funk: 01 75 / 9 45 87 86
E-Mail: udo.rehlaender@gmx.de

Unserer werten Kundschaft, Freunden und Bekannten wünschen wir ein besinnliches Weihnachtsfest und ein gesundes neues Jahr!

Malerfirma & Bodenlegerfirma
A. KSOLL GmbH

Altenhainer Straße 10
09669 Frankenberg/Sa.
Tel. 03 72 06 / 7 27 73
ksoll-maler@t-online.de

Wir wünschen besinnliche Weihnachten

und für die kommende Zeit Gesundheit, Wohlergehen und ein gutes Jahr 2022.

Praxis Podologie & Serviceleistungen

Sylvia Reichl
im Seniorenhaus der Diakonie „Im Sonnenlicht“

Einsteinstraße 2
09669 Frankenberg
Tel.: 03 72 06 / 8 90 77

Wir möchten uns ganz herzlich bei allen unseren Patienten, Kunden und Geschäftspartnern für Ihr Vertrauen bedanken und stehen Ihnen auch weiterhin bei allen Fußproblemen zur Verfügung.

Sylvia Reichl und Heike Zymelka

„Frohe Weihnachten und ein gesundes neues Jahr!“

Wir wünschen unseren Kunden und Geschäftspartnern ein frohes Weihnachtsfest und ein gesundes neues Jahr 2022!

PORTAS FACHBETRIEB **K. Burkhardt**
Auenweg 10 a · 09669 Frankenberg/Sa.
Tel.: 03 72 06 / 29 37 · E-Mail: info@burkhardt.portas.de

Türen • Küchen • Treppen • Fenster

AUTOTECHNIK SEIFRIED GmbH

August-Bebel-Str. 24 · 09669 Frankenberg/Sa.
Tel. 03 72 06 / 22 85 · info@autotechnik-seifried.de
www.autotechnik-seifried.com

Vielen Dank für das entgegengebrachte Vertrauen.

Wir wünschen Ihnen und Ihren Familien ein schönes und geruhsames Weihnachtsfest sowie Gesundheit, Glück und Erfolg für das neue Jahr.

Ihr Team der Autotechnik Seifried GmbH

- EU-Fahrzeuge
- Neu- und Gebrauchtwagen
- Leasing – Finanzierung – Mietwagen
- KFZ-Reparaturwerkstatt
- Abschleppdienst und Pannenhilfe
- Unfallinstandsetzung
- Autoglas-Service, Klima-Service
- Reifenservice – Waschbox
- TÜV / DEKRA-Station

Geschenkgutscheine für Ihre Lieben
sind bei uns erhältlich!

Wenn die Sonne des Lebens untergeht,
leuchten die Sterne der Erinnerung.

Unvergessen zum 1. Todestag

Uli

† 22.12.2020

Wir haben so viel mit Dir gelacht,
das haben nicht nur die 56 Kräuter gemacht.

Wir vermissen Dich!

Deine Gela
Dein Freund Matthias

DANKSAGUNG

Du bist nicht mehr da, wo du warst,
aber du bist überall dort, wo wir sind.

Helmut Harder

* 11.01.1954 · † 12.11.2021

Für die liebevolle Anteilnahme möchten wir allen
unseren herzlichen Dank aussprechen.

Wie vermissen dich unendlich!

Lebenspartnerin Lore und Kinder
Schwester Regina
Schulfreunde Doris und Heinz
sowie alle Angehörigen

Ein langes und erfülltes Leben
ist zu Ende gegangen.

Wir haben Abschied genommen von

Karl-Heinz Krause

* 16.08.1931 · † 29.10.2021

Herzlichen Dank sagen wir allen für die
erwiesene Anteilnahme durch tröstende Worte
und liebevoll geschriebene Zeilen.

Besonderer Dank gilt dem Bestattungshaus
Rieger & Oberüber sowie Herrn Oberüber für seine
einfühlsamen Worte beim Abschied.

In stiller Trauer

Ehefrau Brigitte
Sohn Steffen mit Familie
Tochter Catrin mit Familie

Frankenberg, im November 2021

Die Spuren Deines Lebens,
Deiner Hände Werk
und die Zeit mit Dir
wird stets in uns lebendig sein.

Harry Funke

* 09.01.1937 † 21.11.2021

In stiller Trauer

Bruder Dieter und Andrea
Anett, Uwe und Kinder
Enkelin Carmen

Die Trauerfeier mit anschließender Urnenbeisetzung findet am Dienstag, den 21.12.2021, um 12.30 Uhr auf dem Friedhof in Frankenberg statt.

Würdevolle kirchliche und weltliche Bestattungen

BESTATTUNGSHAUS
Lehnerer

Chemnitzer Straße 21, Frankenberg
E-Mail: bestattung-lehnerer@t-online.de
Internet: bestattung-lehnerer.de

TAG UND NACHT
☎ 03 72 06 / 54 54

Inh. H. Schuster geb. Lehnerer

Einfühlsam, kompetent & individuell

DANKSAGUNG

Einschlafen dürfen,
wenn man das Leben nicht mehr selbst gestalten kann,
ist der Weg zur Freiheit und Trost für alle.

Nachdem wir meine liebe Ehefrau, unsere liebevolle Mutter, Schwiegermutter, Oma und Uroma

Rotraud Friedrich

* 01.12.1941 · † 15.11.2021

auf dem letzten Weg begleitet haben, ist es uns ein tiefes Bedürfnis, uns für die erwiesene Anteilnahme durch herzlich geschriebene Worte, Blumen, Geldzuwendungen und ein letztes Geleit bei allen Verwandten, Freunden und Bekannten zu bedanken.

Besonderer Dank gilt den Schwestern des Pflegeheims „Am Rittergut“ in Frankenberg sowie Frau Dr. Stoll und ihrem Team und dem Bestattungsunternehmen Carmen Kunze.

In stiller Trauer

Ehemann Horst
Sohn Jens mit Cornelia
Enkel Lars mit Jasmin
Enkel Steve mit Urenkel Paul

DANKSAGUNG

Auch wenn wir dir die Ruhe gönnen,
ist voller Trauer unser Herz.
Dich leiden sehen, ohne dir helfen zu können,
war für uns der größte Schmerz.

In Liebe und ewiger Dankbarkeit haben wir Abschied genommen von unserer lieben

Hildegard Schaar

geb. Wolf
* 19.11.1930 · † 04.11.2021

Tief bewegt von der überwältigenden Anteilnahme, in jeglicher Form, bedanken wir uns bei allen ganz herzlich.

Unser besonderer Dank gilt Herrn Dr. Vogelsang, dem Personal vom „Z & L Betreutes Wohnen Frankenberg“, dem Team der Millcura Pflegedienst GmbH und dem Bestattungsunternehmen Carmen Kunze.

In liebevoller Erinnerung

Sohn Frank mit Familie
Sohn Andreas mit Familie
Tochter Petra mit Familie
Tochter Sylvia mit Familie
Tochter Roswitha mit Familie
Enkelkinder Alexander, Nadine, Enrico
und Jasmin mit Familien

DANKSAGUNG

Wir haben Abschied genommen von unserer lieben Mutti, Schwiegermutter, Oma und Uroma, Frau

Helga Beier

geb. Gerlach
* 10.05.1933 · † 15.11.2021

und möchten uns bei allen Verwandten, Bekannten und Nachbarn für die aufrichtige Anteilnahme herzlich bedanken. Besonderer Dank gilt dem Bestattungsinstitut Rieger & Oberüber.

In Liebe und Dankbarkeit

ihr Sohn Jens mit Ines
ihr Sohn Gerd mit Birgit
ihre Tochter Margit mit Detlef
im Namen aller Angehörigen

Seifersbach, Sachsenburg und Dresden, im Dezember 2021

DANKSAGUNG

In Liebe und Dankbarkeit haben wir Abschied genommen von unserer lieben Mama, Schwester, Schwiegermutter, Tante, Oma und Uroma, Frau

Inge Blumhagen

geborene Böhme
geboren am 24.6.1930 · gestorben am 25.9.2021

Wir danken allen Verwandten, Freunden, Bekannten, Nachbarn und der Siedlergemeinschaft „Neue Heimat“ für ihre liebevolle Anteilnahme, herzlichen Worte, Blumen und Geldzuwendungen.

Besonderer Dank gilt dem langjährigen Arzt Dr. Vogelsang mit Team, dem DRK, dem AWT, der Sonnenapotheke, dem Sanitätshaus sowie dem Pflegepersonal des Pflegeheimes „Am Rittergut“.

Herzlichen Dank an das Bestattungsunternehmen Carmen Kunze für die hilfreiche Unterstützung, vor allem für die tröstenden Worte.

Im Namen aller Angehörigen
ihre Kinder Margitta und Gerd mit Familien

Frankenberg, im November 2021

Steinmetz
Jörg Eichenberg
individuelle Grabmalgestaltung
Steinmetz- u. Restaurierungsarbeiten
Äußere Altenhainer Str. 3 · 09669 Frankenberg/OT Altenhain
Tel./Fax: 03 72 6 / 72 14 39 · Mobil: 01 73 / 6 57 52 50
eichenberg-@gmx.de

FLORISTMEISTERIN GRIT LINDEN
Blumen können Gefühle unterstreichen und Emotionen begleiten: Liebe, Dankbarkeit, Trauer ...
dann, wenn oft die Worte fehlen.
Individuell & zeitgemäß berate ich Sie gern auch bei einem Hausbesuch und fertige Ihre Aufträge in meiner Werkstatt.
Am Sachsenpark 26 | Frankenberg / Dittersbach | Tel. 037206/581980

DANKSAGUNG

In stiller Trauer haben wir Abschied genommen von Herrn

Erhard Schwenzer

* 05.11.1933 · † 09.11.2021

Herzlichen Dank allen Verwandten, Bekannten, Freunden und Weggefährten für die erwiesene Anteilnahme.

In Liebe und Dankbarkeit

Die Kinder Hartmut und Ralph mit Familien im Namen aller Angehörigen

Frankenberg, im November 2021

Und irgendwo sind immer Spuren deines Lebens, Gedanken, Bilder, Augenblicke und Gefühle. Sie werden uns an dich erinnern und dich dadurch nie vergessen lassen.

In Liebe und Dankbarkeit nehmen wir Abschied von unserer lieben Mutti, Schwiegermutti, Oma und Uroma, Frau

Margot Ulbricht

* 11.02.1933 · † 20.11.2021

In stiller Trauer

Tochter Bärbel und Reiner
Tochter Simone
Enkelin Katja mit Familie

DANKSAGUNG

„Sag beim Abschied leise Servus, Nicht Lebwohl und nicht Adieu
Diese Worte tun nur weh, Doch das kleine, Wörter'l, Servus
Ist ein lieber letzter Gruss, Wenn man Abschied nehmen muss"

In Liebe und Dankbarkeit haben wir Abschied genommen von Herrn

Eberhard Rupf

*** 22.05.1936 † 19.10.2021**

Herzlichen Dank allen, die ihn durch Blumen, Kränze und Geldspenden ehrten und uns durch Wort und Schrift ihre Anteilnahme bekundeten. Besonderer Dank gilt Herrn und Frau Dr. Milde, der Diakonie Frankenberg und dem Bestattungshaus Lehnerer. Die damit zum Ausdruck gebrachte Verbundenheit hat uns tief bewegt.

In stiller Trauer

Ehefrau Eva
Tochter Steffi mit Matthias
Tochter Evelyn mit Michael
Sohn Peter mit Ines
Enkelkinder Robin, Caroline und Ronja mit Familien

Frankenberg im Oktober 2021

Ute Illgen

Wer im Gedächtnis seiner Lieben lebt,
der ist nicht tot, der ist nur fern.
Tot ist nur, wer vergessen wird.

D für die tröstenden Worte, gesprochen, geschrieben
für die Zeichen der Liebe und Freundschaft
A für einen Händedruck, wenn Worte fehlten
für eine stumme Umarmung
N für alle Spenden und Blumen
K für das letzte Geleit
dem Personal der Physio- und Ergotherapie Kurve
E allen Nachbarn und Freunden

Stefan Illgen mit Andreas, Sandra und allen Angehörigen

Frankenberg, im November 2021

Sie möchten eine Annonce im Frankenberger Amtsblatt veröffentlichen?

Wenden Sie sich bitte an:

Druckerei Willy Gröer GmbH & Co. KG
Kalkstraße 2, 09116 Chemnitz
Ansprechpartnerin: Claudia Haller
E-Mail: anzeigen@druckerei-groeer.de
Tel.: 0371/81493-21, Fax: 0371/81493-22
Internet: www.druckerei-groeer.de

DRUCKEREI WILLY GRÖER

DANKSAGUNG

Wer im Herzen seiner Lieben lebt,
der ist nicht tot, der ist nur fern.

In Liebe und Dankbarkeit nahmen wir Abschied
von unserer lieben Mutter, Schwiegermutter,
Oma, Uroma und Ururoma, Frau

Lotte Münzner

geb. Martin
* 20.12.1928 · † 27.10.2021

Wir möchten uns bei allen Verwandten, Freunden, Nachbarn und Bekannten für die liebevollen Beweise der Anteilnahme bedanken.

Unser besonderer Dank gilt Herrn Superintendent Findeisen sowie dem Bestattungsunternehmen Carmen Kunze.

In stiller Trauer

Joachim mit Renate
Christine mit Werner
Ralf mit Heike
im Namen aller Angehörigen

Altenhain, im November 2021

Immer wenn wir von dir erzählen,
fallen Sonnenstrahlen in unsere Seelen.
Unsere Herzen halten dich gefangen,
so als wärst du nie gegangen.

Dankbar für alle Liebe und Güte, die sie uns schenkte, nehmen wir tief traurig Abschied von unserer lieben Mutti, Schwiegermutter, herzensguten Oma, Uroma, Schwester, Tante und Cousine, Frau

Brigitta Dietrich

* 11.04.1950 · † 16.11.2021

Du fehlst uns so sehr

Tochter Annett mit Thomas
Sohn Andreas mit Carmen
im Namen aller Angehörigen

Frankenberg, im Dezember 2021

DANKSAGUNG

In Liebe und Dankbarkeit nahmen
wir Abschied von meiner
lieben Mutti, Schwiegermutter,
Oma und Uroma, Frau

Brigitte Andrä

* 03.02.1936 · † 11.11.2021

Wir danken allen, die uns durch Wort, Schrift und stillen Händedruck ihre Anteilnahme bekundeten.

Dank gilt auch dem Hausarzt Herrn Dr. Pfarr, den Mitarbeitern vom Diakonie Seniorenhaus „St. Katharina“ in Frankenberg, dem Palliativteam aus Freiberg sowie den Hospizmitarbeitern von Frankenberg.

In stiller Trauer

Tochter Birgit mit Bernd und klein Benny
Enkel Mario mit Claudia
Urenkel Leon und Lucy

Frankenberg, im Dezember 2021

Herzlichen Dank

sagen wir allen, mit denen wir unsere Trauer und unsere Erinnerungen teilen konnten, für die tröstenden Worte und für das letzte ehrende Geleit. Dank auch für die zahlreich dargebrachten Blumengrüße und Zuwendungen.

Diese überwältigende Anteilnahme und Wertschätzung hat uns tief bewegt.

Ein besonderer Dank gilt darüber hinaus den Mitarbeiterinnen der medicus Senioren-Wohngemeinschaft Gutenbergstraße, der Hausarztpraxis Dr. Hunyadi und dem Bestattungshaus Lehnerer in Frankenberg. Sie alle haben dazu beigetragen, ein Leben bis über den Tod hinaus in Würde zu gestalten.

Annelies Beutner

* 01.12.1927 · † 13.10.2021

In stillem Gedenken
Uta Jegzentis und Angehörige

Frankenberg/Langenstriegis, Dezember 2021

Bestattungsunternehmen

CARMEN KUNZE

Vorsorgeregelung – Bestattungen aller Art

Tag und Nacht erreichbar:

09669 Frankenberg	Feldstraße 13	**Tel. 037206 / 2351**
09661 Hainichen	Poststraße 32	**Tel. 037207 / 2215**
04741 Roßwein	Damaschkestraße 12	**Tel. 034322 / 43601**
09117 Chemnitz	Limbacher Straße 410	**Tel. 0371 / 8576335**
09557 Flöha	Augustusburger Straße 51	**Tel. 03726 / 720990**

Hilfe in schweren Stunden seit über 30 Jahren

www.bestattung-carmen-kunze.de

---

www.vedha-bestattungen.de
24h 0173/3703615

Vedha Bestattungen

Familienunternehmen mit persönlicher Betreuung
Faire Preise sowie kostenfreie Angebote & Vorsorgen
Beratung & Auskünfte auch am Telefon

09244 Lichtenau	09116 Chemnitz	09127 Chemnitz
Ottendorfer Str. 3	Weststraße 114	C.-v.-Ossietzky-Str. 153b
037208 / 87827	0371 / 49390055	0371 / 49390060

In Liebe und Dankbarkeit nahmen wir Abschied von unserer lieben Mutter, Schwiegermutter, Oma, Uroma, Schwägerin und Tante, Frau

Anneliese Huhn

* 20.06.1927 · † 15.12.2021

Wir danken allen, die uns durch Wort, Schrift, Blumen und Geldzuwendungen ihre Anteilnahme bekundet haben. Besonderer Dank gilt dem Pflegepersonal der ambulanten und stationären Einrichtung der Diakonie in Frankenberg sowie dem Bestattungshaus Lehnerer.

In stiller Trauer

Sohn Christian und Christel mit Familie
Sohn Michael und Gisela mit Familie
Sohn Andreas und Heidrun mit Familie

Frankenberg, im Dezember 2021

WIR STELLEN EIN (M/W/D) IN DEN BEREICHEN:

- Betriebselektronik
- Maschinenbedienung
- Verpackung

JETZT BEWERBEN!
bewerbung@hygiene-oederan.com
Ringstraße 12 | 09569 Oederan

HYGIENE OEDERAN

FREIRAUM

AMBULANTER BETREUUNGSDIENST
Inhaberin: Grit Linden
Sachsenpark 26, Dittersbach
Telefon: 037206 / 581710
Termin nach Vereinbarung

» Unterstützung bei Demenzbetreuung
» Begleitung und Fahrdienst bei Einkauf, Arztbesuchen usw.
» Hilfe bei der Beantragung von Pflegegrad und Höherstufung
» Freizeitgestaltung (Spaziergang uvm.), Pflege sozialer Kontakte
» Haushaltsnahe Dienstleistungen, z.B. Fensterputzen, Gartenarbeit
» Organisation und Koordination von Wohnumfeld-Verbesserungsmaßnahmen (Umzügen, Umbauten)
» Entlastung und Vertretung von pflegenden Angehörigen
» Zulassung bei allen Pflegekassen

Silotech
Saatgutproduktion

WIR SUCHEN
Anlagenführer & Produktionsmitarbeiter (m/w/d)
an den Standorten in Claußnitz und Oberlichtenau, Sachsen

Ihre Aufgaben:
- Organisation der Arbeits- und Produktionsabläufe
- Bedienung, Überwachung und Kontrolle der Produktionsanlagen
- Kontinuierliche Überwachung der Produktqualität

Ihr Profil:
- Abgeschlossene Berufsausbildung im landwirtschaftlichen Bereich oder in einem technisch / handwerklichen Beruf
- Serviceorientierung und Proaktivität
- Innerhalb der Saison Bereitschaft zur Schichtarbeit (Juli – Oktober)

Sie fühlen sich angesprochen?
Dann zögern Sie nicht und bewerben Sie sich gern via E-Mail unter jobs@silotech.de oder postalisch unter Silotech GmbH, Am Wald 2, 09236 Claußnitz

Weitere Informationen finden Sie auf unserer Homepage unter www.silotech.de/karriere

Werden Sie Teil unseres Teams

Im Rahmen der Weiterentwicklung unserer Einrichtungen können wir Ihnen als Pflegefachkraft (m/w/d) und als Pflegehilfskraft (m/w/d) eine langfristige Perspektive in einem Familienunternehmen bieten.

Wir bieten Ihnen:
- ein attraktives Einstiegsgehalt nach eigener Arbeitsvertragsrichtlinie - AVR Pflegehilfskraft mit LG 1 Qualifizierung ab 2470 €, Pflegefachkraft ab 3120 €
- attraktive Zuschläge für Spätdienste, Sonn- und Feiertagsarbeit, Nachtschichtzuschlag ab 20 Uhr, Zuschuss zur betrieblichen Altersvorsorge, Berufsunfähigkeitsversicherung
- 28 Tage Urlaub und 156 € Erholungsbeihilfe, Weihnachtsgeld

Seniorenpflegeheim „Am Rittergut“ Frankenberg
Kurzzeitpflege „Zusammen Leben“ Frankenberg
Häusliche Krankenpflege „Zusammen Leben“ Frankenberg
Pflege • Hauswirtschaft Therapie • Betreuung

Vereinbaren Sie gern einen Termin mit mir.
E-Mail: frank.zwinscher@zl-altenpflege.de
Funk: 0173 69 87 540 • www. zl-altenpflege.de

Nutzen Sie Ihre Entwicklungschance in einem innovativen Familienunternehmen.

Richter Bau
Meisterbetrieb Hoch- und Tiefbau
Altenhainer Straße 97 · 09669 Frankenberg/Sa.
Tel.: 03 72 06 / 88 71 97 · Fax: 03 72 06 / 88 72 51
E-Mail: karstenrichter@richterbau-meisterbetrieb.de

Wir realisieren Ihr Bauvorhaben!
- Bagger- und Erdarbeiten mit eigenem Fuhrpark
- Außenanlagen
- Stützmauern
- Kleinkläranlagen

Tiefbau
www.richterbau-meisterbetrieb.de

Starten Sie mit uns erfolgreich ins neue Jahr!

Randstad sucht am Standort Frankenberg engagierte Mitarbeiter (m/w/d) **für die Bereiche Produktion und Logistik.**

Sie wollen sich beruflich verändern? Sie suchen eine neue Herausforderung? Sie wollen aus Ihrem bisherigen Alltag ausbrechen? Dann kommen Sie zu uns! Wir bieten Ihnen Alternativen.

Kontakt:
Randstad Inhouse, Herrn Ralf Ulbricht, Chemnitzer Straße 61 b, 09669 Frankenberg, Tel. 037206 - 486911 od. 0152 - 54507105, E-Mail: ralf.ulbricht@randstad.de

Besuchen Sie uns auch auf unserer Website: www.randstad.de

FISKA
FISCH AUS DER REGION

Weihnachtszeit ... ... Karpfenzeit!

Fischverkauf am 23. & 30.12.2021 von 9.00 bis 15.00 Uhr und am 24. & 31.12.2021 von 8.00 bis 12.00 Uhr

Im Angebot
- Karpfen
- Saibling
- Regenbogenforelle
- Lachsforelle
- Räucherkarpfen/-forelle
- Räucheraal

Auf Wunsch Lieferservice am 23. & 30.12.2021

Verkauf auf Vorbestellung
Tel.: 0173 / 387 30 10 oder
bestellung@fisch-aus-der-region.de
Abholung: Töpferstraße 20, 09669 Frankenberg

TAXI DITTRICH

Tel.: 037206/881916
Funk: 0170/2718964

Ich wünsche all meinen Fahrgästen und Geschäftspartnern eine besinnliche Weihnachtszeit und einen guten Start ins neue Jahr 2022!

Ronny Dittrich

- Krankenfahrten für alle Kassen
- Dialyse, Chemotherapie- und Strahlentherapiefahrten
- Flughafen- und Bahnzubringer
- Kurierdienst

Blumen-Eck

Wir sagen herzlich Danke für das entgegengebrachte Vertrauen und wünschen ein schönes Weihnachtsfest sowie viel Glück und Gesundheit im neuen Jahr.

Blumen-Eck · Chemnitzer Str. 21 · 09669 Frankenberg · Tel.: 037206/2377 · Mobil: 0172/7946580

Zur Verstärkung unseres Teams suchen wir ab sofort einen

Offsetdrucker (m/w/d)

Jetzt bewerben!

Ansprechpartner Lars Gröer,
gern per E-Mail an lars.groeer@druckerei-groeer.de
oder einfach telefonisch unter 0371 / 81493-17

DRUCKEREI WILLY GRÖER

Druckerei Willy Gröer GmbH & Co. KG | Kalkstraße 2 | 09116 Chemnitz

JETZT NOCH MAL RICHTIG KETTE GEBEN!

STIHL MSA120 C-B
Akku-Motorsäge im Set mit Akku und Ladegerät

300,00 €
inkl. MwSt.

NEWTEC Lichtenau
Auerswalder Hauptstraße 2b . 09244 Lichtenau
Tel.: +49 37208 . 806-10 . www.newtec.info

NEWTEC

Wir wünschen allen frohe Weihnachten und ein gesundes neues Jahr.

Wir beraten Sie gern!

V. Kluge GmbH

Öffnungszeiten:
Mo. – Fr. 7 – 19 Uhr, Sa. 8 – 12 Uhr

HONDA
The Power of Dreams

Amalienstraße 12
09669 Frankenberg/Sa.
Tel.: 037206/2217
Fax: 037206/2219

OT Langenstriegis
An der Kleinen Striegis 95
09669 Frankenberg/Sa.
Tel. 037206/3855

Motorgeräte · Baumaschinen · Vertrieb · Verleih · Service

STADTWERKE Annaberg-Buchholz

NÄHE TUT GUT!

Heimvorteil nutzen – Bonus sichern!

ENERGIE
für Zuhause und Wohlfühlmomente

HEIMVORTEIL

swa-b.de

Filiale: Erdmannsdorfer Straße 1
09557 Flöha
Tel. 03726 7907657

SCHNEIDER GRUPPE

WIR KAUFEN IHREN GEBRAUCHT-WAGEN!

• EINFACHE ABWICKLUNG • BESTE TAGESPREISE
• MARKENUNABHÄNGIG • AUCH OHNE NEUKAUF

www.dieschneidergruppe.de/fahrzeug-ankauf

gebrauchtwagen award 2021
2. PLATZ
GEBRAUCHTWAGEN PRAXIS
Unsere Partner
DEKRA Real Garant Santander

Reisebüro
sonnenklar.TV
Frohe Weihnachten
und ein gesundes
Neues Jahr!
Sonnenklar.TV Reisebüro Frankenberg
Schloßstraße 5 / 09669 Frankenberg
Tel. 037206 / 896 112, Fax 037206 / 896 114
frankenberg@sonnenklartv.de
www.sonnenklar-frankenberg.de
follow me reisebuerotussi
Mein aktueller Blog www.reisebuerotussi.de

Zum Weihnachtsfest besinnliche Stunden,
zum Jahresende Dank für Vertrauen und Treue,
zum neuen Jahr Gesundheit, Glück und Erfolg
sowie weitere gute Zusammenarbeit.

Wir wünschen unseren geschätzten Patienten
eine gesegnete Advents- und Weihnachtszeit
und beste Wünsche für das neue Jahr.

Bitte halten Sie durch
in diesen schwierigen Zeiten
und behalten Sie Ihren Mut.

Ihr Praxisteam
Dr. Sybille Wetzig

Zahnarztpraxis Dr. Sybille Wetzig
A.-Schweitzer-Str. 23 · 09669 Frankenberg · Tel.: 037206/889880

Keine Geschenkideen?
1000 + 1
finden Sie
bei uns!
Auf Wunsch
auch liebevoll
verpackt.

Balzuhn
Frankenberg/Sa.

Eisenwaren
Schlüsseldienst
Haushaltwaren
Sicherheitstechnik
für Türen und Fenster

Humboldtstraße 3/4
09669 Frankenberg
037206/2785
www.balzuhn.de
info@balzuhn.de

Allen Kunden, Geschäftspartnern
und Freunden wünsche ich eine
schöne Advents- und Weihnachtszeit sowie
für das neue Jahr viel Gesundheit und Erfolg.

Fuhrunternehmen & Baustoffhandel
Lutz Kühn
Frankenberger Straße 7
09669 Frankenberg OT Mühlbach
Tel: 037206-73770 (ab 18 Uhr)
Schüttguttransporte bis 2 t
Rufen Sie an: 0172-7914874

Elektroanlagen · Haushaltsgeräte
Photovoltaikanlagen
Elektroweidezaungeräte und Service
Günter Hengst
OT Mühlbach · Frankenberger Str. 17 · 09669 Frankenberg · Tel.: 037206/72909

Tausend Möglichkeiten laden uns zu neuem Leben ein.
Christian Morgenstern
Vielen Dank für die angenehme Zusammenarbeit, frohe Weihnachten und ein gesundes 2022.

Frohe Weihnachten und ein schönes neues Jahr

Aufsichtsrat, Vorstand und Mitarbeiter
der Allgemeinen Wohnungsgenossenschaft Frankenberg/Sa. eG
wünschen
frohe Weihnachten
und für das kommende Jahr 2022 viel Glück und Gesundheit.

Wir bitten zu beachten!
Unsere Geschäftsstelle hat Ende
Dezember wie folgt geöffnet:
27. – 30.12.2021 8.00 – 15.00 Uhr.
Am 24. und 31.12.2021 ist die
Geschäftsstelle geschlossen.

Allgemeine Wohnungsgenossenschaft Frankenberg/Sa. eG
Kirchgasse 8 · 09669 Frankenberg · Tel.-Nr.: 03 72 06/88 600 · Fax: 03 72 06/88 60 22 · info@awg-frankenberg.de
www.awg-frankenberg.de
AWG
Allgemeine Wohnungsgenossenschaft Frankenberg/Sa. eG

Uhren & Schmuck Fachgeschäft

im Oli-Park · R. Kramer

Ständiger Ankauf von Altgold, Zahngold & Silber

Tel.: 03 72 08 / 46 89

Wir wünschen frohe Weihnachten und ein glückliches neues Jahr.

hg+s

Hausgeräte & Service Jens Wolf

Ihr Kundendienst für Wasch-, Kühl-, Gas- und Elektrogeräte

Tel. 03 72 06 - 88 13 16

E-Mail: service@hgs-24.de · Internet: www.hgs-24.de

All unseren Kunden und Geschäftspartnern wünschen wir ein frohes Fest und für das neue Jahr viel Glück und Gesundheit.

Wir wünschen allen unseren Kunden, Geschäftspartnern und Lesern des Frankenberger Amtsblattes

fröhliche Weihnachten

DRUCKEREI WILLY GRÖER

Druckerei Willy Gröer GmbH & Co. KG
Kalkstraße 2, 09116 Chemnitz,
E-Mail: anzeigen@druckerei-groeer.de,
Tel.: 0371/81493-21, Fax: 0371/81493-22

Wird´s besser? Wird´s schlimmer?
fragt man alljährlich.
Seien wir ehrlich: Leben ist immer lebensgefährlich!

Erich Kästner

Wir wünschen Ihnen ein frohes und besinnliches Weihnachtsfest, alles Gute und vor allem viel Glück für das Jahr 2022 !

Bei uns liegt ihre Gesundheit in guten Händen!

Apothekerin Dr. Iris Stampniok
Apotheker Kurt Stampniok
& Apothekerin Julia Stampniok

Apotheker
Dr. Klaus Stampniok

und
die Mitarbeiter/innen der Sonnen-Apotheke und der Katharinen-Apotheke Frankenberg

Liebe Patienten!

Nach 29 Jahren als Inhaberin der Sonnen-Apotheke übergebe ich ab 01.01.2022 das Steuerrad der Apotheke an meinen Sohn Kurt Stampniok.

Ich möchte mich bei Ihnen für Ihr entgegengebrachtes Vertauen herzlich bedanken und wünsche Ihnen für das Neue Jahr alles Gute!

Herr Apotheker Kurt Stampniok und das Team der Sonnen-Apotheke werden sich auch weiterhin vertrauensvoll um Ihre Gesundheit und Ihre Arzneimittel bemühen.

Apothekerin Dr. rer. nat. Iris Stampniok

SONNEN APOTHEKE

Gutenbergstraße 70
09669 Frankenberg/Sa.
Tel. (03 72 06) 4 70 51
Fax (03 72 06) 4 70 52

E-Mail: sonnen.apotheke.frankenberg@t-online.de
www.sonnen-apotheke-frankenberg.de

Katharinen Apotheke

Baderberg 2
09669 Frankenberg/Sa.
Tel. (03 72 06) 33 06
Fax (03 72 06) 33 07

E-Mail: katharinen.apotheke@t-online.de
www.katharinen-apotheke-frankenberg.de

Kurt Burkhardt
MÖBELTISCHLEREI Inh. Jens Hayne

Altenhainer Str. 6
09669 Frankenberg/Sa.
Tel.: 03 72 06/22 33
Fax: 03 72 06/7 54 86

E-Mail: info@moebeltischlerei-burkhardt.de
www.moebeltischlerei-burkhardt.de

Wir wünschen allen unseren Kunden, Geschäftspartnern und Freunden frohe Weihnachten und viel Glück und Gesundheit im neuen Jahr.

- **Anfertigung individueller Möbel**
- **Einbauküchen**
- **Küchenrenovierung**
- **Parkett, Wand- und Deckenverkleidung**
- **Fenster, Türen, Schlüsseldienst**

Die Fenster unserer Herzen: Machen wir sie auf für das Licht, für die Sonne am Tag und die Sterne in der Nacht. Kommt Licht in unsere Augen, dann kommt auch Licht in unser Herz.

Ich möchte mich bei all meinen Kunden für das Vertrauen recht herzlich bedanken.

Ich wünsche Ihnen und Ihren Familien eine fröhliche und besinnliche Weihnachtszeit und einen guten Rutsch ins neue Jahr.

Bleiben Sie gesund!

SALON ABSCHNITT
Inhaber
Mandy Forbriger
Frankenberger Str. 20a
09669 Frankenberg
OT Mühlbach
Tel.: 03 72 06 / 56 86 04

Meinen werten Kunden und Geschäftspartnern wünsche ich frohe und besinnliche Weihnachtstage, sowie alles Gute für das Jahr 2022.

Ich bedanke mich für das entgegengebrachte Vertrauen und freue mich auf weitere gute Zusammenarbeit.

Klempnermeister Ralf Münzner

Ralf Münzner
Klempnermeister
Zum Harrasfelsen 15 a | 09669 Frankenberg | OT Altenhain
Tel.: 03 726 - 79 25 93 | Fax: 03 726 - 79 25 98
Mobil: 01 73 - 65 70 825 | E-Mail: ralfmuenzner@gmx.de

Post-&Geschenkestübl

Schloßstraße 14, 09669 Frankenberg

Für die Treue und das uns entgegengebrachte Vertrauen möchten wir uns herzlich bei unseren Kunden bedanken. Wir wünschen allen eine besinnliche Weihnachtszeit sowie für 2022 Gesundheit und Zufriedenheit.

Katrin Opp und Team

Ergotherapie
Christin Lohmann

Das Team der Ergotherapiepraxis Christin Lohmann wünscht allen Patienten, Ärzten, Therapeuten und Pflegekräften ein schönes und erholsames Weihnachtsfest sowie besinnliche Feiertage und einen guten Start ins Jahr 2022!

Freiberger Straße 12, 09669 Frankenberg
Tel. 03 72 06 - 89 55 21, Fax 03 72 06 - 89 55 34

AN- UND VERKAUF
ALLES AUS OMAS ZEITEN – UND DDR-RARITÄTEN!
AN- & VERKAUF
Neustadt 25
09648 Mittweida
Mo – Do: 10 – 17 Uhr
Samstag: 09 – 12 Uhr

ANNAHMESTELLE
WERTVOLLE ROHSTOFFE!
✓ Flaschengas
✓ Papier
✓ Textilien
✓ Schuhe
hoyer
SOFORT BARGELD
Chemnitzer Str. 9
09648 Mittweida
Di: 09 - 18 Uhr
Do: 09 - 15 Uhr
Sa: 09 - 12 Uhr

Schacherhaus
AN- & VERKAUF · Inh. Regina Großer
Neustadt 25 · 09648 Mittweida · 03727 - 56 43 27
Funk: 0172 - 961 82 59 · info@schacherhaus.de
www.schacherhaus.de

BERÄUMUNG
PLATZ SCHAFFEN – BESENREIN BERÄUMEN LASSEN!
BESENREINE BERÄUMUNG
✓ Beräumen.
✓ Demontieren.
✓ Transportieren
✓ Entsorgen.

KLEINMÖBELMARKT
GÜNSTIGE GEBRAUCHTE MÖBEL!
✓ Kleintransporte.
✓ Besenreine Beräumung.
✓ Möbelmontage.
MÖBELMARKT-LAGER
Weberstraße 17
09648 Mittweida
Di. & Do. : 10 - 14 Uhr

Perfekt bauen – gezielt modernisieren...

BAUSTOFFMARKT FRANKENBERG

Die richtige Wahl treffen, Möglichkeiten und Ideen optimal kombinieren – ...

...besuchen Sie unsere Fachausstellungen und erleben Sie neueste Trends und Techniken!

Alles rund um Haus und Garten. Wir zeigen Ihnen schon vorher, wie's gelingt!

Tiefbau | Hochbau | Dämm- & Isolierbaustoffe | Fliesen & Sanitär | Trockenbau | Holz im Ausbau | Hof- & Gartenbau | Baufachmarkt

Wir wünschen allen unseren Kunden und Geschäftspartnern ein frohes Weihnachtsfest sowie viel Erfolg und Gesundheit im neuen Jahr. Gleichzeitig möchten wir uns für Ihr entgegengebrachtes Vertrauen herzlich bedanken.

09669 Frankenberg · An der Autobahn 1 · Tel. 03 72 06 / 8 50-0
Öffnungszeiten: Montag – Freitag 7.00 – 17.30 Uhr, Samstag 8.00 – 13.00 Uhr

Öffnungszeiten:
24.12.21 geschlossen
27.12.21 7 – 17.30 Uhr
28.12.21 7 – 17.30 Uhr
29.12.21 7 – 17.30 Uhr
30.12.21 7 – 17.30 Uhr
31.12.21 geschlossen

HSG
IHR DIENSTLEISTER IN MITTELSACHSEN

Das Rote Kreuz auf weißem Grund,
ist hilfsbereit zu jeder Stund'!

Deutsches Rotes Kreuz

Unsere ehrenamtlichen Kameraden/innen, Mitglieder des Vereins, die Mitarbeiter/innen unserer ambulanten und stationären Pflegeeinrichtungen, die Therapeuten/innen unserer Physiotherapien, die Erzieher/innen unserer Kitas, die Mitarbeiter/innen unserer Rettungsdienste, die Sozialarbeiter/innen der ambulanten und stationären Jugend- und Familienhilfe sowie der Beratungsstellen und des Schulsanitätsdienstes, unsere haupt- und ehrenamtlichen Ausbilder, alle Mitarbeiter der HSG – Hainichener Service GmbH und des CAP-Markt Waldheim sowie die Mitarbeiter/innen in der Verwaltung bedanken sich bei Ihnen für das entgegengebrachte Vertrauen und die sehr gute Zusammenarbeit.

Wir wünschen Ihnen und Ihrer Familie eine besinnliche Weihnachtszeit und für das kommende Jahr alles Gute.

Ihr DRK Kreisverband Döbeln-Hainichen e.V.

FENSTER
TÜREN
WINTERGÄRTEN
ROLLLADEN
MARKISEN
FENSTERBÄNKE
GARAGENTORE

FETÜMÖ

Peter Zieger Bauelemente GmbH

Schloßstraße 5 · 09669 Frankenberg/Sa.
Telefon: 037206/3269 · Fax: 037206/71171
www.fetuemoe.de · E-Mail: info@fetuemoe.de

Friedliche Weihnachtstage und einen guten Start ins Jahr 2022 wünscht allen Kunden, Geschäftspartnern und Freunden,

Ihr Peter Zieger

SND - Sicherheitsnotruf Deutschland GmbH

Ihr Sicherheitsnotruf SND Für alle Lebenslagen

SND - Sicherheitsnotruf Deutschland GmbH
Bergstraße 30, 09661 Hainichen
Telefon: 0371 57388200
e-Mail: info@snd-sicherheitsnotruf.de

Ihr Hausnotruf für alle Lebenslagen.

Ihr persönlicher Ansprechpartner ist Herr Manfred Jäger Er informiert Sie gerne über ihre Möglichkeiten.

www.snd-sicherheitsnotruf.de

Wir sagen DANKESCHÖN!

Unseren Kunden, Geschäftspartnern und Freunden wünschen wir eine besinnliche und stimmungsvolle Weihnachtszeit und einen guten Start in ein gesundes, friedliches und erfolgreiches neues Jahr.

Lassen Sie sich vom Weihnachtszauber bei uns im Internet inspirieren: www.malermatthes.de

Ihr Team von

Farbe + Putz
malermatthes
Zur Räuberschänke 8a
09569 Oederan/Frankenstein • Telefon: 037321 360

Opti Maler Partner

Unsere Immobilienexpertin

Geben Sie den Verkauf Ihrer Immobilie in die Hände des Marktführers.

Sabine Weber
Tel. 03731 252 1826

SIV Mittelsachsen GmbH
in Vertretung der LBS IMMOBILIEN GMBH

Black Friday ... nicht mit uns,

sondern

leuchtende Adventszeit!

Wir reparieren, tauschen oder bestellen und liefern für Sie.

Immer Fr. 13 – 17 Uhr und Sa. 9 – 13 Uhr

und das bis zum Fest.

Allen meinen Kunden, Geschäftspartnern und Freunden möchte ich Danke sagen und wünsche frohe Weihnachten sowie viel Gesundheit im Jahr 2022.

Elektro-Sauer

Elektro Sauer – Fachbetrieb der Elektroinnung

OT Sachsenburg · Mittweidaer Str. 35 A
09669 Frankenberg · Tel.: 03 72 06/28 82

Fröhliche Weihnachten

und ein gesundes neues Jahr wünschen wir allen unseren Kunden, Geschäftspartnern und Freunden.

Heizung & Sanitär
Ingo Uhlemann

Äußere Hainichener Str. 6
Ortsteil Dittersbach
09669 Frankenberg/Sa.

Tel.: 03 72 06/88 74 90
Mobil: 01 73/3 52 78 61
E-Mail: uhlemann.ingo@web.de

IU Heizung & Sanitär

Wir kaufen
Wohnmobile + Wohnwagen
03944 - 36160
www.wm-aw.de
WOHNMOBIL-CENTER
Am Wasserturm

JCW FOTOGRAFIE
Jenny Weichert

Danke

Wahnsinn, wie schnell die Zeit vergeht - mein erstes Geschäftsjahr liegt bereits hinter mir. Ich durfte tolle Erfahrungen sammeln, daran wachsen und wundervolle Menschen kennenlernen. Jedem Einzelnen möchte ich für sein entgegengebrachtes Vertrauen danken!
Ich wünsche Ihnen allen ein frohes und besinnliches Weihnachtsfest und bin auch im neuen Jahr wieder für Sie da!

Ihre Jenny Weichert

www.jcw-fotografie.de
01522 7158530

Baugeschäft Thomas Wächtler

- Maurerarbeiten
- Innen- & Außenputze
- Betonarbeiten
- Klinkerarbeiten
- Pflasterarbeiten
- Vollwärmeschutz
- Natursteinarbeiten
- Trockenbau

FROHE WEIHNACHTEN

Ich wünsche allen Kunden und Geschäftspartnern ein frohes Weihnachtsfest und ein gesundes neues Jahr.

Alte Dorfstraße 31 · 09669 Frankenberg
Tel.: 01 73 - 2 36 41 73 od. 03 72 06 - 88 03 09

Reisedienst Bruckner

Omnibusunternehmen und Reiseveranstalter
Querweg 3, 09244 Lichtenau, Tel. 03 72 08/24 75

Wir wünschen Ihnen eine besinnliche Advents- und Weihnachtszeit und alles Gute für das Jahr 2022, wo wir hoffentlich wieder gemeinsame Fahrten durchführen können.
Bleiben Sie gesund!

Haben Sie für die Weihnachtsfeiertage wirklich schon an alles gedacht?

Zum Weihnachtsfest
besinnliche Stunden
Zum Jahresende
Dank für Vertrauen und Treue
Zum neuen Jahr
Gesundheit, Glück und Erfolg

Rau Michael Rau
OT Irbersdorf
Hauptstraße 20, 09669 Frankenberg
Tel. 03 72 06 / 20 29
www.rau-heizoel.de
E-Mail: rau-irbersdorf@t-online.de

Vom Schenken

Schenke groß oder klein,
aber immer gediegen.
Wenn die Bedachten die Gabe wiegen,
sei dein Gewissen rein.

Schenke herzlich und frei.
Schenke dabei,
was in dir wohnt
an Meinung, Geschmack und Humor,
so dass die eigene Freude zuvor
dich reichlich belohnt.

Schenke mit Geist ohne List.
Sei eingedenk,
dass dein Geschenk –
du selber bist.

Joachim Ringelnatz

... hier wohne ich!

WOHNUNGSGESELLSCHAFT mbH Frankenberg/Sachsen
WGF

- Vermietung
- Verwaltung
- Verkauf

Kostenfreie Vermietungshotline:
0800 09669 21
Humboldtstr. 21 · 09669 Frankenberg/Sa. · ✆ 037206 50610

www.ihr-zu-hause.de

Wir wünschen allen Mietern und Geschäftspartnern ein frohes Weihnachtsfest sowie ein gesundes und erfolgreiches Jahr 2022.

Unsere Geschäftsstelle bleibt vom 24.12. bis 31.12.2021 geschlossen.
Bei dringenden Reparaturen oder Havarien erreichen Sie uns unter 01 72 / 7 96 60 22.

Presse/Tabak und Lotto-Fachhandel
Lunkewitz Inh. A. Jach

Schloßstraße 3
09669 Frankenberg
Tel. 037206 / 2404
Fax 037206 / 2416

Öffnungszeiten
Mo. – Fr. 6.00 – 18.00 Uhr
Samstag 6.00 – 12.00 Uhr
Sonntag 7.00 – 10.00 Uhr

Wir wünschen allen Kunden eine schöne besinnliche Weihnachtszeit.

Steffen Krönert
Landtechnik & Futtermittelhandel
Dienstleistungen

Landstraße 11
09669 Frankenberg
OT Langenstriegis
Tel.: 03 72 06 - 89 40 10
Fax: 03 72 06 - 89 40 11
Handy: 01 74 - 7 91 89 26
E-Mail: landtechnik.futtermittel@t-online.de

Klein- und Nutztierfutter
deuka
mifuma
VERSELE-LAGA

Wir liefern für Großverbraucher und Vereine mit eigenem LKW.

Land- und Gartentechnik
DONG FENG – Traktoren
FERRARI – Traktoren und Motorgeräte
scheppach – Forsttechnik
shindaiwa – Gartentechnik
AL-KO solo METESIA ECHO MOTORGERÄTE

Allen meinen Kunden und Geschäftspartnern wünsche ich ein frohes Weihnachtsfest und für das neue Jahr viel Glück und Gesundheit.

Öffnungszeiten:
Hofladen Langenstriegis:
Di. + Do. 16 – 19 Uhr, Sa. 9 – 12 Uhr
Der neue Markt Niederwiesa, Kurze Straße 18
Mo. + Fr. 11 – 17 Uhr, Di. – Do. 11 – 15 Uhr, Sa. 9 – 12 Uhr

Zubehör & Ersatzteile · Mietpark · Restauration, Instandsetzung & Service

Liebe Patienten und Kollegen,

ein turbulentes und ereignisreiches Jahr 2021 liegt hinter uns.

Vielen Dank für das entgegengebrachte Vertrauen und Ihre Unterstützung!

Wir wünschen Ihnen eine erholsame Weihnachtszeit, viel Kraft und Zuversicht für das neue Jahr.

Gern begrüßen wir Sie auch 2022 wieder in unserer Praxis und freuen uns auf eine angenehme Zusammenarbeit!

Ihr Praxisteam Oralchirurgie Dr. med. dent. Caroline Richter
Fachzahnarztpraxis für Implantologie und Chirurgie

ORALCHIRURGIE
DR. CAROLINE RICHTER

Dr. Caroline Richter · Fachzahnärztin für Oralchirurgie
Humboldtstraße 31 · 09669 Frankenberg · Tel. 037206/2281
www.oralchirurgie-richter.de · kontakt@oralchirurgie-richter.de

Frohes Fest!

Krenkel PARTYBUFFET

Wir möchten uns bei unserer Kundschaft sowie bei unseren Geschäftspartnern für das entgegengebrachte Vertrauen bedanken und wünschen ein schönes Weihnachtsfest sowie einen guten Rutsch ins neue Jahr.

Wir freuen uns, auch im Jahr 2022 Ihre Feierlichkeiten ausrichten zu dürfen.

Anja & Ingo Krenkel

Ihr Partybuffet – Anja Krenkel und Ingo Krenkel GbR
09669 Frankenberg/Sa. · OT Irbersdorf · Hauptstraße 25
Tel. 03 72 06 - 88 99 09 · Mobil: 01 52 - 22 79 30 29
kontakt@ihr-partybuffet.de · www.ihr-partybuffet.de

REINHARDT'S LANDHAUS SACHSENBURG

Unseren verehrten Gästen, Geschäftspartnern, Freunden und Bekannten wünschen wir ein frohes und gesegnetes Weihnachtsfest.

Wir hoffen, dass wir uns im kommenden Jahr gesund wiedersehen.

Unsere Öffnungszeiten richten sich nach den derzeitigen Coronabestimmungen.

FAMILIE REINHARDT & TEAM
aus dem Landhaus in Sachsenburg

Dittersbacher Weg 2 · Frankenberg/OT Sachsenb.
Tel. 037206/8660 · reinhardts-landhaus@web.de

Wir wünschen Ihnen frohe Weihnachten, ein gesundes neues Jahr und allzeit gute Fahrt!

AUTOHAUS Schwenzer
... Service rund ums Auto
www.autohaus-schwenzer.de

Service · Audi Service · Service · Service

An der Feuerwache 8 · 09669 Frankenberg/Sa.
Tel. 03 72 06 / 50 05 - 0

SCHÖNBRUNN GmbH
METALLBAU

Mühlenstraße 4a
09669 Frankenberg
Tel. 03 72 06 - 7 03 98
Fax 03 72 06 - 7 56 12
www.metallbau-schoenbrunn.de
info@metallbau-schoenbrunn.de

Wir bedanken uns bei unseren Kunden und Geschäftspartnern für die Treue und die gute Zusammenarbeit.

Wir wünschen allen ein frohes Weihnachtsfest und für das neue Jahr viel Glück und Gesundheit.

nachhilfe

im Dachgeschoss
Telefon: 037206 / 19 4 18

5 in Mathe, Deutsch oder Englisch?

Dann komm zu uns! Wir helfen dir deine Noten zu retten. Vereinbare noch heute deine kostenlose Schnupperstunde.

Humboldtstraße 34, Frankenberg

Therapiezentrum „Kurve“

Physiotherapie | Ergotherapie | Gesundheitsvorsorge | Rehasport

Ein verrücktes, irres Jahr neigt sich und das neue ruft bereits mit seinen Herausforderungen.

Nutzen Sie die besinnliche Weihnachtszeit für Ruhe und Gemütlichkeit.

Schöpfen Sie Kraft für Neues und bleiben gesund.

Ihr Team vom

Therapiezentrum „Kurve“

Schönherr GbR · Chemnitzer Str. 53 · 09669 Frankenberg · Tel. 037206/2486
www.physiotherapie-schoenherr.de · info@physiotherapie-schoenherr.de

Nun zündet an der Liebe Kerzen,
dass Weihnacht wird in euren Herzen.
Christin Astra

AD(H)S – Sachsen e.V.
Anerkannter Träger für Unterstützungs- und Betreuungsleistungen bei allen Pflegekassen
Händelstr. 16 · 09669 Frankenberg · Tel. 037206/881726 · info@adhs-sachsen.de

Landesverband AD(H)S – Sachsen e.V.
Mobile Alltagsbegleitung AD(H)S - Sachsen e.V.

Liebe Kunden, liebe Partner, liebe Freunde,

das Team des Autohauses Richter wünscht Ihnen und Ihren Familien ein wundervolles Weihnachtsfest. Ungeachtet aller Widrigkeiten und Einschränkungen haben Sie uns die Treue gehalten. Dafür möchten wir uns recht herzlich bei Ihnen bedanken. Auch nächstes Jahr sind wir wieder mit vollem Einsatz für Sie da und stehen Ihnen mit Rat und Tat zur Seite.
Genießen Sie die Weihnachtsfeiertage und kommen Sie gut ins neue Jahr!

Unser kleiner Jahresrückblick 2021

- Wir sind stolz auf unsere Mitarbeiter, die sich dieses Jahr mit vollem Einsatz allen Herausforderungen tapfer gestellt und diese gemeistert haben
- Als e-Expert Center haben wir Elektrofahrzeuge an Kunden in ganz Deutschland ausgeliefert
- Unsere Werkstatt freut sich über Unterstützung durch unseren ausgelernten Kfz-Mechatroniker und unseren frisch gebackenen Kfz-Meister
- Für die Zukunft wappnen wir uns mit vielen Ideen und kleinen Veränderungen, die unseren Service noch besser machen - lassen Sie sich überraschen!

Wir freuen uns auf ein gemeinsames Jahr 2022!
Ihr Autohaus Richter

AUTO RICHTER
kompetent, fair, herzlich

OPEL

Auto-Richter GmbH
Tel. 037206/60060

Frankenberg/Eder-Straße 1
09669 Frankenberg

Auto Service Rudel
FREIE WERKSTATT

Mit uns fahren Sie gut und günstig.

Wir wünschen unseren Kunden und Geschäftspartnern ein frohes Weihnachtsfest und ein gesundes neues Jahr.

Ihr Team von Auto Service Rudel

Sachsenstraße 13
09669 Frankenberg
Tel.: 03 72 06 - 25 15
Fax: 03 72 06 - 8 19 31
info@autoservice-rudel.de
www.autoservice-rudel.de

Gardinenservice Bohla

Wir wünschen allen
ein frohes besinnliches Weihnachtsfest und für das neue Jahr viel Glück und vor allem Gesundheit.
Für die Treue und das entgegengebrachte Vertrauen möchten wir uns herzlich bei unseren Kunden bedanken!

Uta Bohla und Team

Schloßstraße 32 · 09669 Frankenberg · Tel. (03 72 06) 23 83 · Fax (03 72 06) 8 83 17

Verbunden mit einem herzlichen Dank für die vertrauensvolle Zusammenarbeit in diesem Jahr wünsche ich allen Kunden und Geschäftspartnern fröhliche und ruhige Weihnachtstage und für das kommende Jahr Gesundheit, Glück und Erfolg.

Baugeschäft
Frank Weimert
Pestalozzistraße 12 · 09669 Frankenberg
Tel.: 037206 / 74398 · Fax: 037206 / 73462 · Funk: 0172 / 3721124

FRANKENBERGER GENUSSWELT

Wir wünschen unseren Kunden und Geschäftspartnern ein frohes Weihnachtsfest und ein gesundes neues Jahr!

... der Stollen-Genuss!

Frankenberger Backwaren GmbH
Humboldtstr. 27 · 09669 Frankenberg
www.fraback.de
fraback.genusswelt

Wir wünschen unseren Kunden
frohe Festtage,
viel Gesundheit
und Wohlergehen im neuen Jahr.

Juwelier
Prenzel
☎ 2778
Baderberg 5
Frankenberg/Sa.

Dienstleistungsunternehmen Sylvio Kuschel

- Garten- und Landschaftspflege
- Hausmeisterdienste
- Kleintransporte
- Containerdienste (1 – 3 m³)
- Entrümpelungen

Wir wünschen allen ein frohes Fest und viel Glück im neuen Jahr.

Zur Rußbutte 9 | 09669 Dittersbach
Handy 01 52 / 34 38 54 13 | Fax 03 72 06 / 58 94 23
SYLVIOKUSCHEL@gmail.com
www.dienstleistungsunternehmen-kuschel.de

GLEWE GmbH
Grünlandpflege

- Grundstücks- und Grünlandpflege
- Baum- und Heckenverschnitt
- Baumfällung und Baumstumpffräsen
- Dachrinnenreinigung
- Hausmeisterdienst
- Winterdienst

Mühlenstraße 5b • 09669 Frankenberg
Tel. 037206-895271 • 0176-24016492
info@glewe-gmbh.de

M.Schmidt ZIMMEREI

Michael Schmidt
Zimmerermeister

Ein gesegnetes Weihnachtsfest sowie viel Gesundheit für das neue Jahr wünschen wir unseren Kunden, allen Geschäftspartnern und Bekannten!

OT Mühlbach · Frankenberger Straße 57 · 09669 Frankenberg/Sa.
Telefon: (03 72 06) 4 72 74 · Telefax: (03 72 06) 4 72 78 · Funk: (01 72) 3 70 03 67
www.schmidt-muehlbach.de · schmidt-muehlbach@t-online.de

1998 **Praxis für Logopädie** 2021
Marietta Ilga
Max-Kästner-Str. 10 · 09669 Frankenberg · Tel. 03 72 06/82 97 4

Wir wünschen allen Patienten, Ärzten, Mitarbeitern der Pflegeheime sowie deren Familien und Angehörigen ein frohes Weihnachtsfest und viel Gesundheit im kommenden Jahr.

Vielen Dank für das Vertrauen, das Sie in die Arbeit unserer Praxis gesetzt haben.
Wir hoffen auf weitere gute Zusammenarbeit.

Marietta Ilga, Verena Nürnberger und Michéle Steinert

Behandlung von Sprach-, Sprech-, Stimm-, Schluckstörungen, auditiven Wahrnehmungsstörungen, Lippen-, Kiefer-, Gaumen-Spalten, myofunktionellen Störungen und Rhinophonien

STOP

Fahrschule Falko Schurig

Theoretische und praktische Ausbildung nur 2G!

Wir wünschen allen unseren Fahrschülern frohe Weihnachten und ein gesundes und unfallfreies Jahr 2022.

Anmeldung Di. + Do. 18 – 19 Uhr · Schloßstraße 2 · 09669 Frankenberg oder telefonisch unter 0176/80785449

Hopfenstübchen
... einfach gut essen

Äußere Chemnitzer Str. 38 · Frankenberg/Sa.
Tel. 037206/3594 · www.hopfenstübchen.de
Mo. – Sa. ab 17.00 Uhr geöffnet
RESTAURANT · BIERGARTEN · CATERING

Bitte informieren Sie sich über unsere derzeitigen Öffnungszeiten tagesaktuell auf unserer Internetseite oder bei Facebook.

Zur Abholung oder Anlieferung Ihrer Speisen sind wir für Sie da:

Weihnachten 25./26.12., 11.00 – 14.00 Uhr
Bestellung bis 22.12.2021
Silvester 17.00 – 19.30 Uhr
Bestellung bis 29.12.2021

All unseren Gästen danken wir für ihr entgegengebrachtes Vertrauen und ihre Treue in diesen schwierigen Zeiten.

Wir wünschen allen eine besinnliche Weihnachtszeit und viel Kraft und Gesundheit für das neue Jahr!

Wir sind weiterhin immer für Sie da!

Wir liefern Ihnen unsere Produkte auch nach Hause!

Telefon: **037206/2429**
E-Mail: info@euronics-morgenstern.de
Internet: www.euronics-sachsen.de
WhatsApp: 0152 / 57031006
Hotline: 0152 / 57031006

Dach-Isolierung Flöha GmbH

Wir bedanken uns herzlich für das entgegengebrachte Vertrauen die gute Zusammenarbeit und wünschen allen ein frohes Fest und viel Glück im neuen Jahr.

www.dachiso.de

Meisterbetrieb der Dachdeckerinnung „Erzgebirge“

Grüne Aue 3, 09557 Flöha
Tel.: 03 72 6/25 24

Betriebsstätte Frankenberg
Julius-Schwartze-Straße 6
Funk: 01 72/37 43 1 03

Wir wünschen Ihnen ein besinnliches Weihnachtsfest und ein gesundes neues Jahr.

EURONICS Morgenstern
Rufen Sie uns an!

EURONICS Morgenstern | Freiberger Str. 61 | 09669 Frankenberg

Wir sind erreichbar:

Mo.	9.00 – 13.00 Uhr und 14.00 – 17.30 Uhr
Di.	9.00 – 13.00 Uhr und 14.00 – 17.30 Uhr
Mi.	9.00 – 13.00 Uhr
Mo.	9.00 – 13.00 Uhr und 14.00 – 17.30 Uhr
Mo.	9.00 – 13.00 Uhr und 14.00 – 17.30 Uhr
Sa.	9.00 – 12.00 Uhr

WEIHNACHTSAKTION
vom 29.11.2021 bis 06.01.2022

Gewinnen Sie Einkaufsgutscheine!

STICKER SAMMELN & GUTSCHEINE GEWINNEN!!!

Pro 5,– Euro Einkaufswert erhalten Sie einen Sticker ...
max. 10 Sticker pro Einkauf

LÖWEN LEO APOTHEKE
Markt 16 · 09669 Frankenberg/Sachsen · Tel.: 03 72 06 / 22 22
M.-Kästner-Straße 32 · 09669 Frankenberg · Tel.: 03 72 06 / 88 71 83

Im Namen aller Mitarbeiter wünschen wir unseren Kunden und Patienten frohe Festtage und ein gutes, erfolgreiches neues Jahr.

Für Ihre Treue und Verbundenheit möchten wir Ihnen ganz herzlich danken.

Constanze Köhler

Ferienhof zum Lützelthal

Wir wünschen allen eine gesegnete Weihnacht sowie alles Gute und beste Gesundheit für 2022.

Wir bedanken uns ganz herzlich für das uns entgegengebrachte Vertrauen.

Fam. Helmut Bischoff
OT Dittersbach · Dorfstr. 2
09669 Frankenberg/Sa.
Tel.: 03 72 06 / 24 43 · Fax: 24 49
www.ferienhof-bischoff.de

Leider wird unser Hoffest „Weihnachten auf dem Bauernhof" auch in diesem Jahr aus gegebenem Anlass nicht stattfinden.

ELEKTROTECHNIK HAINICHEN
Bahnhofstr. 18 · 09661 Hainichen

Service und Verkauf in einem Haus
Elektrofachhandel und Haushaltgeräte – Kundendienst für alle Fabrikate

Service-Betrieb mit über 30-jähriger Berufserfahrung

Wir bieten ihnen die komplette Palette an
Hausgeräte – Service – Leistungen
für folgende Gerätearten:
- Einbaugeräte
- Geschirrspüler
- Waschgeräte
- Kühl- und Gefrierschränke

Wir wünschen ein frohes Fest und ein gesundes 2022.

Wir tauschen für Sie schnell und kompetent Ihr altes oder defektes Einbaugerät!

Öffnungszeiten:
Service: Mo.–Fr. 7.30–18.00 Uhr
Laden: Mo.–Fr. 8.30–18.00 Uhr
Sa. 9.00–12.00 Uhr
Ladengeschäft: **Tel. 037207 / 56114**

0%-Finanzierung möglich
Service-Tel.: 037207 / 5610
www.hausgeraete-hainichen.de

Schöne Geschenke in letzter Minute!

Wir haben eine große Auswahl an Deko-Artikeln, Kissen, Decken uvm.

www.teppich-witzschel.de
TEPPICH WITZSCHEL der i-Punkt für Ihr Heim
Ihr Teppich- und Gardinenhaus
09669 Frankenberg · Altenhainer Str. 50 · Tel. 03 72 06 / 27 74

Wir wünschen allen unseren Kunden ein frohes Weihnachtsfest und viel Glück und Gesundheit für das neue Jahr!

BAUGESCHÄFT Holger Schiemann

- ✔ Altbausanierung
- ✔ Neubau
- ✔ Außenputz
- ✔ Natursteinverlegung
- ✔ Fliesenverlegung
- ✔ Pflasterarbeiten

Frohe Weihnachten und ein glückliches neues Jahr 2022 wünschen wir unseren treuen Kunden und Geschäftsfreunden.

Auf dem Wind 15
09669 Frankenberg/Sa.
Tel.: (03 72 06) 7 15 71 und 48 37 68
Funk: (01 72) 8 18 66 95
Fax: (03 72 06) 8 26 88
Internet: www.schiemannbau.de

Zauberhafte Zeit

Ein wunderschönes Weihnachtsfest und ein fröhliches neues Jahr wünscht Ihnen von Herzen Ihre Immobilienmaklerin Susi Richter

immobase Willkommen Zuhause
037206 48 97 84
immo-base.eu

M&A Hausmeisterservice GbR
Eibenstraße 1c · 09669 Frankenberg
Telefon: 037206/895500
Handy: 0175/7263886
E-Mail: info@m-a-hausmeisterservice.eu
Internet: www.m-a-hausmeisterservice.eu

Wir möchten uns ganz herzlich bei unseren Kunden und Geschäftspartnern für das entgegengebrachte Vertrauen bedanken. Wir wünschen frohe Weihnachten und für das neue Jahr viel Gesundheit und Glück.

Weihnachtszeit – Gemütlichkeit

Wir wünschen unseren Kunden ein gesegnetes Weihnachtsfest und ein gesundes neues Jahr.

Gern sind wir telefonisch unter 037207 / 2060 zu erreichen.

Dieses Jahr begibt sich unser Geschäft ab 24.12.2021 in den Weihnachtsurlaub.
Ab 03.01.2022 sind wir wieder gern für Sie zu den gewohnten Zeiten da.

Möbelhaus
natur & wohnen
Inh. Markus Gerber
Ihr Massivholzspezialist

Wir freuen uns auf Ihren Besuch!

Hauptstr. 56a
09661 Hainichen
OT Bockendorf
Tel.: 037207/2060

Zwischen Hainichen und der Räuberschänke an der S 201

Öffnungszeiten: Mo. – Fr. 10 – 18 Uhr · Sa. 9 – 14 Uhr · Termine auch nach Vereinbarung
www.natur-wohnen.de